LA PRENSA

Año L — Núm. 17.981 — 8 — BUENOS AIRES, MARTES 8 DE ABRIL DE 1919 — Dirección y Administración: Avenida de Mayo 567 y 575

DIARIO DE LA MAÑANA

(Fundado el 18 de octubre de 1869)

Precio del ejemplar: 10 centavos

TARIFA DE SUSCRIPCION

	Capital $ m/n	Interior $ m/n	Exterior $ oro
Un mes	2.20		
Tres meses	6.70	7.50	7.50
Seis meses	12.00	14.00	14.00
Un año	25.00	27.00	27.00

SUD AMERICA

Tres meses	$ oro 5.— o sea $ m/l	11.35
Seis meses	9.—	20.45
Un año	17.—	38.65

DIVERSIONES PUBLICAS

TEATROS

COLON — Concesionario: Camilo Bonetti. —Compañía lírica italiana. Temporada oficial de 1919. — Empresa: Camilo Bonetti y Cía.—Elenco artístico: maestros concertadores y directores de orquesta, Tullio Serafin y Arturo Vigna. Sopranos: María Labia, Esther Mazzoleni, Claudia Muzio, Magdalena Mathieu, Raymonde Vécart, Hina Spani, Celestina Cattáneo. Medio sopranos y contraltos: Sara Blanco Sadun, María Claessens, Ida Canasi, L. Dubois, Gianna Lucci. Tenores: Beniamino Gigli, Rinaldo Grassi, Lucien Muratore, Angiolo Pintucci, O. Tarantoul, Carlo Bonfanti, A. Dubois. Barítonos: Francisco Cigada, Vanni Marcoux, V. Parmentier, Borghese Vigliono. Bajos: Vincenzo Bettoni, O. Huberty, A. Masini Pieralli. Maestros sustitutos: Franco Paolantonio, Aldo Cánepa, Achille Listi y B. Molinaro. Maestros de coros: Giuseppe Papi y Silvio Piergili. Regisseur: Napoleone Carotini; coreógrafo, A. Curti; maestro de los niños, José Escuera; apuntador, F. Passetti; maquinista-jefe, Pericio Ansaldo; electricista, Armando Saladino; atrecista, Natale Mugnai; peluquero, Giuseppe Marolano. 80 profesores de orquesta, 26 profesores de banda, 100 coristas, 16 niños, 36 bailarinas. —El repertorio será elegido entre las siguientes óperas: Romeo y Julieta, Manón, Werther, Carmen, Il re de Lahore, Faust, Thais, Lucrezia Borgia, Mefistófele, Manón Lescaut, Gioconda, Tosca, I Pagliacci, Loreley, etc. Novedades: Goyesca, Granados; Los héroes, Berutti; Madame Sans Gêne, Giordano; Monna Vanna, Février; Pelleas y Melisande, Debussy; Petronio, Gaito; Suor Angélica, Gianni Schicchi; Il Tabarro, Tríptico, Di Puccini. Las 50 funciones se dividirán en dos turnos. Corresponderán al turno impar, las representaciones de la inauguración de la temporada, y la de gala del 25 de Mayo, y al turno par, la de gala del 9 de Julio y la clausura de la temporada.: Precios por cada turno, (autorizados por la comisión del teatro): palcos bajos y balcón, con 4 entradas, 4.500 pesos; altos, 3.250; de cazuela, 1.450; de galería, 580; baignoires, 2.250; tertulia de platea, con entrada, 415; de cazuela, 1ra. fila, 190; de cazuela, otras filas, 145; alta, 1a. fila, 165; otras filas, 120; galería alta, otras filas, 75 pesos.—Abono a 12 matinées (domingos y días festivos). Precios del abono: palcos bajos y balcón, sin entradas, 575 pesos; altos, 340; de cazuela, 270; de galería, 100; baignoires, 340; tertulia de platea, con entrada, 118; de cazuela, 1a. y 2a. fila, 66; de cazuela, 3a. fila, 55; alta, 1a. fila, 56; otras filas, 47; galería alta, con entrada, 35. El pago de los abonos será dividido en dos cuotas: la primera en el acto de suscribirse en la secretaría del teatro, y la segunda a la llegada de la compañía. Los precios de las localidades que se vendan en boletería para cada función aislada, serán siempre mayores que los de abono. Se atiende al público todos los días hábiles, de 1 a 5 p. m., en la secretaría, Cerrito y Tucumán.

SAN MARTIN—Compañía lírica italiana, dirigida por el maestro Alfredo Padovani.—Ultima semana. — Hoy a las 9. Gran función, festejando el onomástico de S. M. el rey Alberto I. Estreno de la ópera en 1 acto, del maestro Augusto Maurage: Tupa, y los dos primeros actos de El barbero de Sevilla. Platea $ 5.—Mañana: Manón de Massenet, con la señorita Juana Viviana y el tenor Prieto Navia.

OPERA—Compañía Vittone-Pomar—Hoy, a las 6: Un pleito sensacional. A las 9: La Boca del Riachuelo. La dactilógrafa. Un pleito sensacional.

NUEVO—Compañía Orfilia Rico-Pablo Podestá.—Hoy: Un desafío, El arlequín. Platea $ 2.—Viernes 11, estreno: Cantos rodados.

LICEO—Rivadavia esquina Paraná.—Compañía lírica—Hoy a las 9.—Faust. Platea $ 3.

MAYO—Compañía de zarzuelas y revistas de José Palmada.—Hoy a las 6: El dúo eterno. A las 9: La corte de Faraón, El dúo eterno, La ruleta del amor.

AVENIDA — Compañía española de operetas y zarzuelas.—Hoy a las 6: Carceleras. Noche a las 9: La moza de mulas, Maruxa.

NACIONAL—Compañía Arata-Simari-Franco.—Hoy a las 6: La víbora de la cruz. A las 9: La mujer de nadie. La víbora de la cruz. La mujer de nadie. Platea $ 2. Por sección.

APOLO—Compañía Roberto Casaux.—Hoy a las 9.—Cuando se quiere. El "doctor" Carcicoche. Platea $ 2.50.

BUENOS AIRES—Compañía Muiño-Alippi.—Hoy a las 6: La divina revista. A las 9: Academia nacional. Las niñas del 33. La divina revista.

MARCONI—Compañía Arturo Podestá.—Hoy a las 5.30: El diario de la noche, Noche de garufa. A las 9: Los hijos del finao, Noche de garufa, El conflicto de la esquina.

COMEDIA—Compañía cómica española Ligero-León-De la Vega.—Hoy a las 6: Marina. Noche a las 8.45: Las musas latinas, ¡Alégrate, papaíto!, La chicharra. Mañana, estreno: La 1a. de feria.

ARGENTINO—Compañía Florencio Parravicini.—Hoy a las 8.45.—A liquidar tocaron! Estreno: El conquistador de lo imprevisto. Platea $ 2.50.

VICTORIA—Compañía dramática española Andrés Cordero-Soledad Pestalardo.—Sábado 12.—La pasión y muerte de Jesús.

EXCELSIOR—Compañía de variedades, alternado con biógrafo.—Hoy: Exito de Chéfalo-Palermo, Trío Hana, Rossine y su Carlitos.

ROYAL THEATRE—Compañía cómico-lírica nacional—Hoy a las 9.—El domador del chancho, Friné, Las sorpresas del adulterio.

VARIEDADES — Plaza Constitución.— Compañía nacional Andreu-Panigazzi.— Hoy a las 6: S. M. el amor. A las 9. Exito: El grito del cóndor, Los locos del 4o. piso, S. M. el amor.

TEATRO ESMERALDA—Calle Esmeralda 443.—Compañía nacional Rivera-De Rosas.—Hoy a las 4.45: Buonavoglia. A las 6: La Dra. De Lantera. A las 9: La Dra. De Lantera. Córdoba al freno y Buonavoglia. La Dra. De Lantera.

COLISEO COLOMBO.—Boedo 1053. — Compañía Pirovano-Bolognesi. — A las 6.30 El horrible experimento. A las 9 p. m.: Tosca. 1p

TEATRO BOEDO—Calle Boedo 949|59.— Compañía González Castillo.—Hoy a las 6: El grillete. A las 9: Con las alas rotas.

VARIEDADES

CASINO—Gran compañía de atracciones— Hoy de 6.30 a 7. Sección selecta para familias. Platea con entrada 0.60.—Noche a las 8.30. Estreno de las cantantes francesas Mlle. Simone Lys, Mlle. Zu Zette Verly, Mlle. Lyse Georgie, Mlle. Marcelle Franck. Gran éxito de Miss Renoma, Bennet y Cornell, Mykoff et Vanity, Delmore y Lee, Seymour y Miss Dupree, Hubert Dyer y Co. La Tosca.

HIPPODROME—C. Pellegrini y Corrientes—American Circus.—Hoy(suceso): Yuchimaths, Royal Surray, Los Marios, The 4 Sasetas, Miss Elmina, Mlle. Hilda. Platea 2 pesos.

FLORIDA — Galería General Güemes.— Biógrafo y variedades. De 10 a 12 m., de 2.30 a 7.30 y de 8.45 a 12.30 p. m. Números de variedades, por Rosita Rodrigo, El chimpancé Chaplin, Magoli Variya y La Diavolina.

PORTEÑO—Corrientes 846.—Cine y variedades. Todos los días estrenos en el biógrafo. Números de variedades por Los de la Leyenda, Carmen de Lerma y Otilia García.

CINE MAJESTIC THEATRE—Hoy grandes estrenos de biógrafo. Variedades por La Asucena, Semiramis, La Villita, Trío Hana Rosita Rodríguez, Alegría y Enhart.

PARQUE JAPONES — Callao y Paseo de Julio. Abierto todos los días hasta la 1 a. m. Función teatral y concierto al aire libre. 100 atracciones diversas y novedades.

OLIMPO—Pueyrredón núm. 1465. — Hoy: a las 8: Biógrafo y variedades; por la compañía Hnos. Merlo. A las 6: La cuartelera. A las 8.45: Santos Vega.

CINEMATOGRAFOS

PALACE THEATRE — Corrientes 757.— Hoy: La compensación, por Ana Murdock; Amor y grippe. En viaje a la ciudad, Confusión amorosa, Pathé Journal 491, Lo que cuesta un empleo.

EMPIRE THEATRE—Corrientes y Maipú. Hoy a las 2.30: Camarera enamorada. A las 3: En voz baja. A las 4.15: El anillo del deseo y La Gioconda. A las 5.30, estreno: Corazón de oro, por Jorge Beban. A las 6.30: En los tiempos de la cigarra, y La Goya. Noche el mismo programa.

SELECT—Calle Suipacha No. 482.—Hoy: La genial creación de D. W. Griffith: Corazones del mundo. Tarde a las 5; noche a las 9.

THE AMERICAN PALACE — Córdoba y Callao.—Hoy a las 6.30 y 10.20: Cautiva de los piratas, 30 p. por Peggi Hyland. A las 5.30 y 11.20: Abnegación, 46 p., por Alice Brady. A las 4.30 y 9.20: La muy pícara, 30 p., por Enid Bennett. Mañana, a las 6 y 10.20, el culminante espectáculo: Por la libertad del mundo (el film más grandioso presentado hasta la fecha). Jueves: El bisturí, por Alice Brady. Viernes (noche), víspera de semana santa, la magna obra: Christus, visión de arte sacro, pasión y muerte de Jesús, con orquesta sinfónica y armonium. 1p

CINE CALLAO—Avenida Callao No. 27.— U. T. 398, D.—Hoy a las 4: En la región de Verdún. El valiente trovador. A las 5: Los lobos de la kultur. A las 6.30: La misma fecha. Noche igual programa. Sábado 12: La estancia, de la Vigna Douglas [illegible] las noches una orquesta [illegible] 1p

DIVERSIONES PUBLICAS

GAUMONT THEATRE—Rivadavia 1636.— Hoy, tarde: Mi ídolo. Noche: Corazones del mundo.

TEATRO PRINCESA — Suipacha 460.— Cine continuado de 11 a 7 y de 8 a 12. Hoy, estrenos: El anillo del deseo, por Vivian Martin; Por la libertad del mundo, por Bárbara Castleton. Entrada 30 y 40 centavos. Mañana: Las mujeres modernas, por Priscilla Dean. Jueves, tres primeros episodios del gran film en series: Los lobos de la kultur. Viernes: La loca carrera, y Corazón de oro, por Jorge Beban. 1p

PRESIDENTE ROCA — Rivadavia número 3753.—Hoy: La mujer del velo, ¿Quién robó el collar?, Costurerita!; Pathé Journal 478 y 481, No beséis a la criada.

IMPERIAL BIOGRAFO—Cangallo No. 771. Hoy: La serpiente, por Theda Bara; Equivalendo el millón, por Mabel Normand; Fuego dormido, por Paulina Frederick.

BIJOU SALON. — Pueyrredón 965.— Hoy: ¡Bravo mozo, por G. Walsh; El bisturí, Los fantoches, Su autora y su ocaso.

SELECT LAVALLE—Calle Lavalle 921.— Hoy martes 8 de abril.—En voz baja, estreno Artcraft, por Catalina Williams; La esposa de mi marido, estreno Sunshine Comedias; Casi casados, notable comedia Goldwyn, por Madge Kennedy; Frivolidad femenil, Select, por Constanze Talmadge; Pobres huérfanos, Piedmont.—Mañana: Por la libertad del mundo, estreno Goldwyn. Al precio del honor, Paramount, por Olga Petrowa. Jueves: El anillo del deseo, estreno, Select, por Vivian Martin. Viernes: Los lobos de la kultur, notable cine-novela en series; los tres primeros episodios.—Sábado: Arsenio Lupin, estreno Vitagraph, por Earle Williams. El salón más cómodo y ventilado. Notable orquesta de 20 profesores, dirigida por el maestro Ricardo Furlotti. 1p

ELECTRIC PALACE—Lavalle No. 836.— Hoy: A toda costa, La vacación de Nancy, Los tanques ingleses, Jules Vedrines aviador.

CINE BOLIVAR — Calle Bolívar 1032.— Hoy, tarde y noche.—El aventurero, En el archivo de la infamia, En la Palestina, Los hijos del circo, Pimela.

CRYSTAL PALACE—Corrientes No. 1550.— Hoy: Betty venga a su papá, 35 partes; Catapún en la nevera, Anales de la guerra No. 83, La audacia de Diana.

CINE SOLEIL—Corrientes 3150. — Exito colosal de los artistas Les Durand, Pilarica y Paco, y Los de la Leyenda, y grandes estrenos de biógrafo.

CINE ELITE—Cabildo núm. 3241.—Hoy: El corazón de una joven, La casa de los duendes, La rival de su hermana.

TEATRO GENERAL BELGRANO—Cabildo 2165.—Hoy: El despertar de una mujer, La pequeña señorita, por la niña Gloria Joy; Una pesadilla, La tigre del Oeste, por Texas Guinnan.

CINE ESLAVA—Suipacha y Viamonte.— Hoy a las 4 y a las 9.30: En voz baja. A las 3 y a las 11: Su única falta, por Gladys Brockwell. A las 6: La presa del pirata, por Paulina Frederick. Mañana: La trilogía de Dorina. Jueves: Sansón moderno.

ETOILE PALACE—Corrientes 2759-61— Hoy: Los dos caminos, El secreto del microscopio, Luna de miel improvisada.

PETIT SPLENDID—Libertad núm. 976.— Función todos los días, tarde y noche, con estrenos. Mañana: Corazones del mundo

AVISOS PARA SEÑORAS Y SEÑORITAS

A LOS NOVIOS! Muebles más barato que en remate, visítenos, Cangallo 855. v8

APRENDER EN 20 DIAS, sombreros, corte, conf., va a dom., Belgrano 2486. v8

AUX MODELES DE PARIS, CALLAO 737, casa francesa. Recibido los sombreros y tocas modelos. v8

A LOS MOLDES DE MEDIDA, se cortan e hilvanan vestidos estilo tailleur, corte perfecto, Cangallo 1224. v14

ACOLCHADOS SE FORRAN DE TODA clase, fábrica, Rivadavia 1952, U. T. 6836, Libertad. v4m

A FORRAR BOTONES BOLITA, dobles, bombé, baratos, C. Pellegrini número 673. v16

ACOLCHADOS de pluma forram con respiraderos Charcas 1365, U. T. 6152, Juncal. v16

A LES GRANDES MODES, RECIBIMOS los últimos modelos de sombreros y tocas, Sarmiento esq. Cerrito.

A $ 2.50 HAGO Y REFORMO TODA clase de sombreros de señora, Casa Moreno, taller Independencia 1396. v8

A TEÑIRSE EL CABELLO GRIS, $ 5 la operación, servido por señoras, S. Juan 2322. v11

A ME. HAMET, SE cortan e hilvanan trajes, tapados, amazonas y sacos de sport, se confecciona y reforma, B. Mitre 2051, depto. 9 B. v10

ARRUGAS, VELLO, PECAS, GRANOS, barros, etc., desaparición garantida por la profesora T. S. de Corominas, E. Ríos 428. v10

A SEÑORAS Y niñas, pueden aprender en dos meses toda clase de labores a máquina, $ 5 por mes, Mendoza 2450, Belgrano. v10

A LAS NOVIAS Y NIÑAS, SIEMPRE muestras elegantes y baratas con peinado gratis. Retratos de moda, se atiende también domingos, Santa Fe 2732, foto. Fallace. v12

AL INSTITUTO DE BELLEZA MARY— Gran invento: baños rayos X, ultra violeta y oxígeno; desaparición de arrugas, manchas, pecas y cicatrices. Aut. por Departamento Nal. de Higiene. P. catálogos con certificados médicos. Av. de Mayo 1375.

ATENCION, DON JUAN ITURRIBERRI gorrigoicoerrotaberricoechea, 1089 Sarmiento, tiene gran surtido calzados invierno. Zapato paño, señora, a $ 2.95. Botita paño forrado desde 3.95. Zapato goma p. lluvia, del 28 a 34, a 1.45. Medio zapato goma p. señora a 1.75. Zuecos forrados en lana a 2.95. Plantillas a 0.20. v11

BORDADOS para trajes, plegados, se forran botones al acto, Perú 699. v23

COSTURERA se ofrece para familia u hotel, Montevideo 822. v8

COSTURERA lencera, se ofrece, para casa particular, Rivadavia 1063, p. 18. v10

COSTURERA se ofrece para familia, por día, C. Pellegrini 175, dep. Q. v8

CORSES Y FAJAS a medida, a 12 $, se va a domicilio, V. Tomas, Paraná 145. v7

CANAS! RADIAL $ 3.0, CREMA París $ 1.20, Maliraf, B. Mitre 1673. v7

COSTURERA competente, para familia, se ofrece, por día o mes; Independencia 927. v7

COSTURERA competente, para familia, se ofrece, por día o mes, Independencia 927. v7

CALENTADOR ALCOHOL PARA baño, aparato cobre con lluvia vale 150 $, pagadero en 10 meses, datos Banco de Buenos Aires, Maipú 180. v19

CALZADO DE LA CASA THE VERA, se liquidan 400 pares a 8.60 en el local de ocasiones; Suipacha 68, antes se vendían a 20 $ c|u., Jaime M. Solé.

DEPILACION eléctrica, prueba gratis, Mlle. Calvé, esper., Florida 340. v8

DESDE 2 $ REFORMANSE sombreros de terciopelo o luto, Callao 471. v1

DEPILATORIOS, solamente aumentan el vello. Yo saco el vello con raíz, el cual nunca vuelve más, Jofrine, Córdoba 457, U. T. 2448, Av. v10a

DOCTOR ROSY—INSTITUTO de belleza —Tratamiento de la tez en general: depilación por la electrólisis. Detención instantánea de la caída del cabello. Masajes. Unico autorizado por el Dep. Nal. de Higiene, Piedras 180, U. T. 2376. Av.

ENSEÑO 15 días manicura 15 $, pedicura 20 $, facial 26 $; Victoria 1650, departamento 10. v20

ENSEÑANZA rápida, manicura, masajes y pedicura, Academia N. Americana, Maipú 446. v12

EL ROSEDAL, CASA IMPORTADORA de tejidos y bonetería, ha iniciado la liquidación permanente de todos los artículos para la próxima estación de invierno. Grandioso surtido en sedas, sargas, gabardinas, paños, terciopelos, bombasís, camisetas de lana, medias de seda, sacos de punto y todo lo que constituye el renglón completo de tejidos. Unica casa introductora que hace sus ventas al detalle al mismo precio que al por mayor. Casa de confianza por sus mercaderías de primera calidad y sus precios fuera de competencia. Ventas al por mayor y menor. Se remiten muestras al interior, Victoria 690.

EL ROSEDAL, CASA IMPORTADORA de tejidos y bonetería, ha iniciado la liquidación permanente de todos los artículos para la próxima estación de invierno. Grandioso surtido en sedas, sargas, gabardinas, paños, terciopelos, bombasís, camisetas de lana, medias de seda, sacos de punto y todo lo que constituye el renglón completo de tejidos. Unica casa introductora que hace sus ventas al detalle al mismo precio que al por mayor. Casa de confianza por sus mercaderías de primera calidad y sus precios fuera de competencia. Ventas al por mayor y menor. Se remiten muestras al interior, Victoria 690. v7

FESTONES 0.10, VAINILLAS, entrega rápido, Gran taller, B. Mitre 2220. v12

GUANTES DE GOMA PARA USO DOméstico, embellecen las manos se venden desde 1.50 $ en la fábrica de impermeables "El Diluvio", Lavalle 963.

LENCERIA HECHA A MANO, FINISIMA, se liquida en el local de ocasiones Suipacha 68, por cuenta y orden de un representante de París, Jaime M. Solé.

MASAJES y baños FACIAL ELEC., manicura, Cerrito 507, piso 1o., dep. 2. v8

MASAJISTA manic., mas. eléctr. a domic.; Montevideo 436, piso 3o. v16

MANIQUIES MODERNOS. La France Ortega, se trasladó, B. Mitre 1123. v22

MODISTA: se hacen trajes en 24 horas, ajuares finos, Sarmiento 748. v11

MARIA MAGDALENA, manicura, pedicura para flia. Por carta Moreno 2979. v8

MODISTA se ofrece 2 días a la semana, Deseado 1611, 28 $ al mes. v7

MODISTA HACE VESTIDOS, TAPADOS, [illegible], desde 19 $, Viamonte 1444. v9

MODISTA [illegible]

MODISTA hace vestidos tailleur, fantasía, trabajo esmerado, B. Mitre 1567, p. 7.

MODISTA competente, se ofrece para familia, Alsina 1458.

MODISTA por día se ofrece, Darwin 772. 10

MANICURA PEDICURA A DOMICILIO, U. T. 1558, J., Libertad 1240, dep. 5. v9

MODISTA ofrécese por día o quincenas, para casa particular, Victoria 22[illegible]

MANICURA, PEDICURA, baños faciales y enseñanza rápida, Corrientes [illegible]. v10

MODISTA competente hace y reforma vestidos y sombreros, Chacabuco 62.

MODISTA competente hace y reforma toda clase de trajes, a precios módicos. Córdoba 1384. v9

MODISTA para familias, por día o por mes se ofrece, Patrón 5683, en Flores. a P. P. v9

MODISTA por día, corta por figurín, se ofrece para casa de familia, por carta J. D. S., Deán Funes 1384.

MASAJISTA A DOMICILIO, MASAJES médicos en general, de 3 a 6, Uruguay 1056, dep. 5.

MASAJISTA MEDICINAL Y FACIAL, Dipl., seria, va a domicilio, Charcas 1066, recibe de 1 a 6. v9

MANICURA, pedicura, masajes faciales y enseñanza rápida, Corrientes 1313, primer piso. v7

MANICURA A señora 1 $, pedicura 2 $, va a domicilio, Paraguay 673, T. 6067 Avenida. 10

MODISTA SE OFRECE, CORTA POR figurín, 3.20, p. d. c., Cochabamba 165, Banfield. v9

MODISTA REFORMA, CORTA, PARA hace todos estilos, Estados Unidos 946.

MODISTA francesa competente, tailleur, fantasía, casa familia ofrécese, Estados Unidos 1462.

MASAJES FACIALES ELECTRICOS, PEdicura, depilaciones, manicura, masajista del Hospital de Niños, señora solamente, Entre Ríos 144, a domicilio. 30

MME. ELBA PROF. DE distinguidas señoras, al minuto quito, manchas, arrugas del cutis, baños faciales, Loria 594. v9

MODISTA: tailleur, soirée, fantasía, especialidad sobremedidas, confección esmerada, precios módicos, Reformas [illegible], Bmé. Mitre 1426. v7

MASAJES MANUALES eléctricos, en casa, 2 $, domicilio 3 $, pedicura, en casa 2 $, a domicilio 3 $, manicura $, C. Pellegrini 629, 1er. piso, dep. 2, U. T. 7475, Libertad.

PIELES, GRAN SURTIDO, vendo por mensualidades, B. Mitre 2343. v7

PIELES, SE ARREGLAN TODA CLASE de pieles, Victoria 2326, dep. 2.

POSTIZOS modernos se hacen desde 3 $, casa Magarola, Suipacha 524. v9

PIELES curto, tiño, reformo y arreglo, barato, Libertad 168. v14

PELETERIA SE hacen composturas a mitad precio, S. Juan 2737. v12

PIELES curten, tiñen, arreglan y reforman barato, Cerrito 279. v14

POSTIZOS de ARTE, CASA MIR vende desde 3 $, trayendo el cabello hace desde 2 $, B. Mitre 4142, catálogo gratis. v9

PIELES, UNICA CASA QUE vende más barato, dejamos los arreglos como nuevo, esmero y prontitud, Corrientes 20, al lado Teatro "Apolo". v8

PIELES GRAN LIQUIDACION A MITAD de precio, en el local de ocasiones, calle Suipacha 68, venga hoy mismo que conseguirá bueno y ahorrará dinero, Jaime M. Solé.

PIELES VENTA AL DETALLE:

Renards blancos	$ 35.—
Astrakán	50.—
Loutre lapins	6.—
Loutre d'Udson	50.—
Skons Candá	15.—
Ecuriel	8.50
Cuellos skons	25.—
Marmottas	16.—
Petit-gris	1.50
Zorrinos	2.—
Nutria	5.—

Muchas otras clases. Suipacha 69, escritorio No. 1. v8

SOMBREROS DE LUTO, TOCAS, TAPAdos, muy barato, Sarmiento esq. Cerrito.

SOMBREROS ULT. MODA, se reforman, rifleros colegial 5.30 $, Uruguay 122.

STA. costurera se ofrece para casa de familia, B. Mitre 1786.

SEÑORITA AURELIA, MANICURA, sala 2; Cangallo 2079. v10

STA. BLANCA, MASAJISTA, en casa, Cangallo 2049, sala 1. v12

SOMBREROS ADORNADOS, FORMAS clase fina, gran surtido, Suipacha número 561. v8

SE HACEN VESTIDOS y sombreros y se hacen reformas desde 2 pesos; San Luis 2157, Dto. G.

SE DAN LECCIONES DE BORDADOS a mano y a máquina, se va a domicilio, Corrientes 1387, 1er. piso, derecha.

SE OFRECE señora para lencería o casa de familia para coser y planchar liso, tiene buenos informes, México 1256.

SEÑORA SE OFRECE PARA COSER O planchar y otros quehaceres, por día o semana, Gral. Paz 2378.

SE TIÑE PARA LUTOS EN 12 HORAS se limpia toda clase de ropa a precios módicos. Tintorería "The Oxford", San Martín 529, U. T. 4495, Av. v9

SE VENDEN TRAJES DE TOILETTE y variétés confeccionados por Grand Gerad. Verlos de 2 a 6, Salta 396, segundo D. v10

SEÑORA Vd. NO DEBE IGNORAR LO que pasa en el local de ocasiones Suipacha 68, donde Vd. con muy poco dinero conseguirá sedas, gabardinas, lencería, pieles, calzado, artículos de lujo, mantelería, echarpes, toallas, medias, camisetas, combinación vestidos hechos, ropa de niño, tapaditos, artículos de tocador, etc. Venga hoy mismo, el público podrá revisar lo que se liquida sin ser molestado. Convénzase de la baratura de los precios, Jaime M. Solé.

TAPADO DE PIEL LOUTRE, MEDIDA grande, vendo particular, Deán Funes 857, dep. 2. v9

TIENE SU NIÑO ENFERMO DEL EStómago? Hágale probar los bizcochos Bellas Artes, recomendados por los médicos. En venta en todos los almacenes. v15

VENDO PIEL CHINCHILLA, AVENIDA San Martín 1271.

VAINILLAS, festones y bordados, entrega rápida, B. de Irigoyen 453. v9

VENDO ALGUNOS VESTIDOS DE OCAsión, de señora, baratos, Solís 695. v7

VAINILLAS, FESTONES baratos entrego rápido, modistas y tiendas, gran taller Bmé. Mitre 2220. vv7ab.

ZURCIDORA y tejedora diplomada, la más antigua, Maipú 534, antes 748. v30

ZURCIDOS y tejidos invisibles en toda clase de ropa, Santa Fe 2693. v10

ZURCIDORA invisibles en roto, limpia y plancha traje 2 $; Cangallo 2282. v12

ZURCIDORA, tejedora, trabajo fino, especial, apolillado, Córdoba 2326. v1

ZURCIDORA tejedora, roto, apolillado, trabajo garantido; Canning 3163. v10

AVISOS PARA HOMBRES Y NIÑOS

ALTO! DOY VUELTA a trajes y sobretodos, trabajo fino. Casa Martínez, Victoria 942, U. T. 4681, Lib.

A $ 20 DAMOS VUELTA TRAJES, SObretodos y reformamos, trabajo fino, vamos a domicilio, Casa Manes, San Juan 1513. v13

ATENCION! SASTRE CONFECCIONA trajes, trabajo fino, corte moderno, da vuelta sobretodos, arregla toda clase de trajes, agrandar y achicar dejándolos nuevos, llame Chacabuco 1109 v12

CAMISAS. SI VD. TIENE ALGUNA con el cuello, pechera o los puños rotos, mándela a la Camisería La Estrella, Humberto I 1574, que allí por un precio módico se renuevan dichas piezas. v10

NO TIRE SU SOMBRERO USADO, SE deja nuevo, B. Mitre 1033 v9

NO TIRE SUS CAMISAS, SEÑOR!

Tirillas de cuello	$	0.50 c|u.
Pecheras de hilo lisas	"	1.20 "
Pecheras hilo tablas	"	1.50 "
Puños de hilo	"	0.80 par
Puños doble hilo	"	1.20 "

Unica casa con taller especial para composturas "La Reina", Santa Fe 1616. v15

OJO, SASTRERIA LOPEZ, CASA ESPEcial en reformas, doy vuelta trajes y sobretodos, Córdoba 883 v9

SE VENDE TRAJE de chauffeur para invierno, casi nuevo, Piedras 383-399.

SASTRE da vuelta trajes sobretodos, se limpian, se reforman, Perú 1769, antes M. de Oca 294, González v9

SOBRETODOS CON Y SIN PIEL, forro eleg., trajes para hombre, de ocasión, de 15-65 pesos, vendo, Esmeralda 673. v4

SASTRERIA, LIBERTAD 251, UNION Telefónica 3626, Lib. doy vuelta sobretodos, trajes, se plancha, se compone, se limpia, por dos pesos, queda como nueva. v16

VENDO PARTICULAR UNOS TRAJES buen uso, para hombre, Junín 1387.

PERMUTAS

EN LA SUCURSAL OESTE DE "LA PRENSA", calle Rivadavia 5261 (Caballito), se reciben avisos para publicar en este diario, en iguales condiciones de tarifa que en la casa central. perm.

MOTOR 5 HP., alternada en marcha, cambio por otro continua, Canalejas 568. v9

PERMUTO POR ALMACEN CASA EN buen barrio, trat. Thames 1119. Delfino. v8

PERMUTO EN Olivos 2.600 v. c., por 50 hectár. campo con población, provincia B. Aires, escribir A. H.; Días Vélez 4146.

PERMUTO, IMPORTANTE ESTABLECImiento industrial en plena producción, valor 300.000 $, por estanzuela [illegible]

CORRETAJE DE PROPIEDADES EN GENERAL

MARIO LIVINGSTON

Cangallo 466—U. T. 2465, Avda. Atiende personalm. de 11 a 12 y de 4 a 6. Venta particular

Oper. 1918: $ 23.000.000 m|n. Primer trimestre 1919: $ 4.675.902.84 m|n.

Al Norte, vendo esquinita de 21 varas por 18, muy buena por su ubicación como por sus proporciones para edificar un petit hotel o una casa de renta. Precio 125 $ m|n la vara. Dirigirse directamente.

FRANCISCO FATTA

EDUARDO LIVINGSTON

Matriculado en el año 1899

Cangallo 466—U. T. 4734 Av. De 10 a 6. Operaciones sobre casas y campos. Atiende personalm. de 11 a 12 y de 2 a 4

CASAS EN VENTA:

A 10 minutos de tranvía al Sur de la Av. de Mayo y a cinco cuadras de Constitución, vendo casa moderna, con altos. Tienen cada una: sala, escritorio, comedor, 6 dormitorios y demás dependencias. Con doce varas de frente por 57 de fondo. Sobre muy buena calle. Precio, 160.000 $. Tiene 40.000 cédulas. Ocurrir directamente.

CAMPOS EN VENTA:

Vendo 10.000 hectáreas en la sección segunda de la Pampa Central. Alambrado por tres costados. Buen campo. Agua dulce. Arrendado hasta fin de año. Estación en el campo. Ocurrir directamente el interesado.

Maipú 234—U. T. 5827, Av., de 1 a 5.

EN VENTA:

Rivadavia, Subterr., Loria, casa regia, 7 piezas.

San Juan por Rincón, casa muy lujosa, 9 piezas.

Pedro Goyena y Miró 3 cuadras Rivadavia, lujoso petit chalet.

Avda. La Plata y Carlos Calvo, 10x40, 7 piezas, 22.000 $.

Independencia y Colombres, 10x63, 7 piezas, muy barato.

Cabrera y Medrano, 10x60, 7 piezas, cloacas, adoq. 21.000 $.

Almagro y Soler regia casita lujosa, como para novios.

Avda. San Martín y Monte Dinero, casita de sala, negocio, 4 piezas, vestíbulo, prep. para altos.

Emilio Mitre y Directorio, 10x32, sala y 4 piezas mod., prepar. para altos.

Lobos y Hortiguera, 10x48, 3 piezas, comedor, 13.000 $.

Monte y Pedernera, 10x45, 3 piezas, comedor, galería, moderna.

Vendo 200 casas más por distintos barrios.

Convención y Achával 10x50, 3 p., comedor, 2 p. de altos, 8.000 $ cédulas.

BANCO VALENTIN SANTA MARIA Lda.

Rivadavia 875, de 1 a 6

VENDEMOS:

Libertad por Juncal. Planta baja, salón para negocio, escritorio, 2 hab., cocina, vestíbulo, w. c., patio cubierto de cristal. 1er. piso: hall, sala, un gran salón escritorio, comedor, salita, cocina, w. c., patio. 2o. piso: 4 dormitorios, 3 piezas de servicio, baño, 3 piezas, terraza, pileta para lavar y azotea, terreno de 10x36 varas.

Vendemos en $ 55.000 y 60.000 cédulas. Renta $ 12.000 anuales, es un buen negocio.

Paseo de Julio por Suipacha, 2 salones para negocio, 4 habitaciones y dependencias, terreno de 10.50x48.50 varas, en pesos 22.000 y 34.000 cédulas.

Petit-hotel en Belgrano, Monroe por el 4000. Sub-suelo: 4 hab., garage. 1er piso bajo: sala, escritorio, comedor, 3 piezas de servicio, cocina, terraza, vestíbulo, patio, w. c., sótano. Planta alta 5 dormitorios, 2 baños, vestíbulo, galería, gas, luz eléctrica, cloacas, adoquinado, etc., en pesos 60.000.

Oro esquina Paraguay, salón para negocio, sótano, 5 hab., sala, cocina, w. c., cloacas, aguas corrientes, etc., en 26.000 $.

DI MATTEO Y NIOTTI

Victoria 651, de 2 a 6.

Venden atrados:

En Mataderos, 4 casas para renta, frente a Murguiondo y Areco, desde 6.500 a 10.000 $, incl. céd. y plazos.

Casita Escalada, lado Prov. Unidas, 2 p., cocina, 11x18 v., 1.300 $ y 30 $ por mes.

Casa corralón Buenaventura y San Juan, 4 hab., cloacas, adoq., 10x36 vs., 8.500 y 5.000 a plazos.

Casita en Talleres, 3 piezas, cocina, galería, 557 vs., Pastor Ferreira esquina España, $ 1.500 y plazo.

Casa de renta, Urquiza y Av. Chiclana, 10x36 vs., sala, comedor y 5 piezas, pesos 18.500.

Rondeau 3 c. Boedo, casa de renta, mod., sala, neg. y 7 piezas, 10x40 vs., 18.800 $.

Casa al Norte, Caballito, estilo ch., 4 habit., 9x32 v., adoq., 8.500 $, cerca Avenida San Martín.

Saladillo y Boedo, casa en cal. comedor, 2 piezas y 2 piecitas, 10x40 v., adoq. y cloacas, 15.500 $.

Compramos casas y casitas en todo radio.

SANTIAGO NAVONE

Rivadavia 5131; U. T. 3244, Flores.

Vende: en Caballito sobre Neuquén y Rojas, 3 p., comedor, etc., muy linda casa, en 13.500 $, mitad plazos.

[illegible], Caballito, linda casita, sala, 2 piezas, baño instalado, cloacas, carpintería con celosías, 13.500 $, a plazos.

En Flores, con tranvía 49, ida y vuelta, 3 piezas, bien edificadas, sobre 1000 varas, muy apropiada para casa quinta, 3800 $, 1|2 a plazos, pero muy urgente.

Convención al lado de Riglos, casita, 2 p. 1 piecita, 10x28; 7.500 $, 1|2 a plazos.

CASA ITURRAT

Sección Propiedades

Bmé. Mitre 1446 U. T. 5128, L.

Dirigida por Antonio E. Mantecón

Vendemos: en Liniers y cerca del Parque Olivera:

Casa chiche, 3 piezas y demás comodidades, en 7500 pesos.

Casita de 2 piezas, en 3500 pesos.

Casa de 3 piezas, en 5200 pesos.

Casa de 4 piezas, en 7300 pesos.

Comodidades de tranvías, luz, aguas, etc. Facilidades de pago. v9

BLAS LUIS MAGALDI

Entre Ríos 487. Atiende de 9 a 7 p. m.

Casa central vendo ocasión, 8.000 cédulas y 13.000 $; E. Ríos al Congreso, 50.000 céd. $ 50.000; otra 47.000, otra 15.000, Independencia esq. a E. Ríos, 47.000, otra a. y b., 70.000 $; México 9x35 v., 9 pzs., renta 170 pesos, 22.000; Rincón a y b, renta 200 $, 21.000, Arenales, Montevideo, 9x40 v., f. a plaza V. López, 55.000. Larrea, moderna, 38.000 $; San Juan al 3.00, $ 33.000; chalet en Florida $ 16.000, en Belgrano, calle El Cano, al 3400, $ 25.500 trato directamente con interesado.

A. GOMBEROFF

Rivadavia 7731; U. T. 1201, Flores.

Casas en venta:

Petit hotel R. L. Falcón al 2400, 8 p. con cloacas.

Candelaria al 200, 11x22, 3 p., adoq.

Ensenada al 300, 6 p. 10x26, adoq. cloacas.

Canalejas al 2300, 10x40, 4 p., adoq. céd.

Convención al 2700, 3100 y 3300, 11x70, 10x50, 10x40, 10x20, 4 y 3 p., con y sin adoq.

Camacuá al 3000, 5 casitas y otras con cédulas, facilidades y mensualidad, pida datos personalmente. v8

MANUEL E. BELZA

Av. de Mayo 605 U. T. 4533, Av.

En Belgrano, vendo lujoso chalet, a 4 cuadras de la est. Rosario, rodeado de hermosas construcciones. Consta: Hall, sala, comedor, office, toilette, despensa, cocina. Piso alto: Hall, 4 dormit., 2 baños inst., depto., serv. La casa está circundada por el jardín. 25x35. Puede hacerse garage. Valor $ 55.000. Con facilidades.

ARZENO Y ZERBO

Carlos Pellegrini 5[illegible] T. 6756, Lib.

Vendemos: B. Mitre y Pringles, con edificio, 465 vs. a 38 $; Billinghurst y Paraguay 12x42, gran renta, 20.000 $ en hip. y 15.000 al cont. Directorio y Membrillar 10 piezas, renta 160 $ mens., 12.000 cédulas y 6.000 al cont. José M. Moreno y Pedro Goyena, para familia, moderna y gran lujo.

R. BRO[illegible]E

460 Corrientes 460

Vendo a 5 cuadras del Congreso y 1 de Entre Ríos, una propiedad de altos, con 2 casas, cada una, con 5 habitaciones principales y demás comodidades. Construcción de primer orden. Mide 11.50x36; precio 75.000 pesos.

E. VALIENTE

Malabia 2014 —U. T. 403, Palermo

Vendo casa por Araoz y Santa Fe, 5 hab., 2 de serv., dep. baño, jardín.

Compro por Caballito terreno, 600 v. y casa con jardín, otra con garage, otra moderna, 7 hab., depen., jardín.

C. G. SEMERIA

Atiendo de 9.30 a 2 y de 5 a 7 p. m. 1222 Juj[illegible] 22

Especuladores. Casa [illegible] altura 300. pesos 21.500.

Atacama cerca Lava[illegible] 5 piezas, 7.500 pesos.

ALEJANDRO GOMEZ [illegible] y Cía.

Chile 571, U. T. [illegible] Avda.

Compramos casas chicas hasta $ 12.000. Terrenos interesamos.

PRESTAMOS E HIPOTECAS

A V. S. VINELLI y H. Corrientes 2791. Pidan dinero en hipoteca. v30

AL 6 o|o DA DINERO EN HIPOTECA, Eudoro Parodi, 25 de Mayo 130. v11

A COMERCIANTE, presto sola firma, R. Sotomayor, Bolívar [illegible] de 1 a 5.

AL 7 o|o EN 1a. y 2a. en 2a. hipoteca, sobre casas y campos solicíten a T. A. Vinelli y Cía., S. Martín 45, U.T. 1691. v11

A HIPOTECAR SU CASA en el día con amortización a plazo fijo. Lavalle 1161, Soc. The Fénix.

ADELANTOS A MERCADERIAS, TEStamentarías, cartas de porte, documentos y a comerciantes Bolívar 171, escritorio 38. v7

A DEMARCHI Co., Facilitan de $ 1.000 a 500.000 desde el 6 o|o en 1ras. y 2as. hipotecas, cap. y prov., de 1 a 30 años, Av. de Mayo 1365.

DOY 7.000 $, 8 o|o 1a. hip. No pago com. Pellegrini 493.

DESCUENTOS, HIPOTECAS A PAPEL Cédulas. Ventas de campos y propiedades, A. Doblas, Reconquista 331. v3

DESEO COLOCAR DINERO 10.000 a 30.000 $ interés módico, Cachimayo 138, de 12 a 2.

HIPOTECA DOY DE 1 A 5.000 pesos 8 o|o anual, Lorenzo, Rivadavia 981.

NECESITO $ [illegible] URGENTE, BIEN GArantido, buen interés. A. C. R., Poste Restante Central.

PRESTAMOS E HIPOTECAS

PRESTAMOS BANCARIOS, con 25 o|o amortización trimestral, a comerciantes o industriales, E. Cerri, B. Mitre 263. v12

PERSONA SERIA, DE ESTRICTO CUMplimiento en sus compromisos, de responsabilidad comercial y propietario, necesita 5.000 $ a 6 ó 9 meses de plazo, abonando el 10 o|o de interés anual, sin hipoteca, Poste restante central a "Solicitante".

SOBRE QUINTA EN LUJAN, valor 10.000 $, necesito $ 1.000, 1a. hipoteca, Demuro, San Martín 345.

ARRENDAMIENTO DE CAMPOS Y NEGOCIO DE HACIENDAS

ARRIENDO 10 a 15 HECTAREAS TIErra para quinta con población, cerca capital, por carta K.; Vieytes 1817. v9

ARRIENDO CAMPO CON O SIN GAnado, 3.000 hect., Corrientes 2817, 4o. piso.

ARRENDAMOS en VILLA DEVOTO, 7 hectáreas con monte de frutales y resto alfalfado, calle Sanabria entre Melincué y Nazarre; ocurrir Casal Hnos., B. Mitre 754. v8

ARRIENDO CAMPO 70 HECTAREAS O doy al tercio o media, a dos horas capital, y a 70 cuadras de la estación San Eladio, C. G. F., tierra negra, inmejorable para agricultura, población de material, galpones y mejoras varias. Cangallo 2523, de 2 a 5.

CAMPO EN BARADERO, EN EL KILOmetro 128, F. C. C. C., se arriendan 688 hectáreas para ganadería o agricultura, por 5 y 3 años, respectivamente, Almirante Brown 1064, Boca. v12

E. JANOVITZ—BOLSA DE COMERCIO, escritorio 410—Compro 200 vaquillonas Durham, 2-3 años, servidas. v8

EN SAN ANDRES DE GILES, se arriendan 265 hectáreas de campo especial para agricultura, pero se prefiere tambo o invernada, dista sólo 20 cuadras de la estación y del pueblo. Tratar con Miguel Peláez; San Andrés de Giles. v12

FELIPE L. CUCULLU, AVENIDA DE Mayo 695. En arrendamiento ofrezco 333 hectáreas de campo especial en Lobería, dividido en 9 potreros con molinos y tanques, gran casa, tinglado para lanares y toda clase de comodidades.

SE ALQUILAN 3 hectáreas alfalfadas, en Villa Lugano, tratar Senillosa 717.

SE TOMAN HACIENDAS A PASTAJE A 2 1|2 horas de la capital, campo inmejorable, tratar Callao 360, de 12 a 2 p. m. v12

SE TOMA ARRENDAMIENTO DE CINcuenta hectáreas de buen campo para cultivo, con población; dirigirse por correspondencia a Juan Pedro Caputto; calle French 115, Banfield, F. C. S. v9

SE DA EN ARRENDAMIENTO UNA chacra de 28 hectáreas, 13 de ellas alfalfadas, tiene 500 frutales, hay toda clase de comodidades, situada sobre el camino de piedra a Campo Mayo, a 20 cuadras de Morón. Tratar Paraguay 642. v8

COMPRA Y VENTA DE ALHAJAS Y PIEDRAS PRECIOSAS

ALHAJAS, brillantes, perlas, compro, buen precio, Cangallo 679, U.T. 855, Av. v12

ALHAJAS, pólizas da más que nadie al 1 o|o CIADA, Esmeralda 412. v12

ALHAJAS compro, pago todo su valor, La Nacional, joyería, Esmeralda 836.

ALHAJAS, PLATINO, oro, etc., compro; voy a domicilio, "La Perla", Corrientes 910. v9

ALHAJAS, OBJETOS de arte, de óptica, armas y pólizas del Banco Municipal de Préstamos, empeña en las mismas condiciones, La Equitativa, Cerrito 358. v12

ALHAJAS, POLIZAS, COMPRO PAGANdo todo su valor, vendo mitad precio, Casa Rettes, San Martín 288, U. T. 6180 Av. v10

ALHAJAS Y POLIZAS, La antigua casa de Celestino Rettes, siempre sigue en su local, San Martín 140, por alhajas y pólizas, pagamos el más alto precio, por solitarios y perlas pagamos más que nadie. Por pólizas adelantamos dinero, dando el máximo y acordamos largos plazos para retirar las pólizas, San Martín 140, U. T. 2403 Av. La casa no tiene sucursales. v10

LA QUE HOY DA MAS DINERO POR pólizas de empeño es "La Mercantil", Lavalle 886. v21

RICO PAR PERLAS VENDO ocasión a particulares, Agüero 1923. v8

VENTA DE CASAS, CAMPOS Y TERRENOS

AV. VICTORIA 3883, SALA, 3 P., CLOAcas, vendo, barata. Visítese. v8

AV. FOREST Y PALPA, VENDO ESP. terreno, sin corredor, Giribone 899.

AV. SAN MARTIN y Donato Alvarez, 10x45, vendo a $ 4.60 vara, Lavalle 1161.

A 25 $ AL MES CONSTRUYO casas de 3 piezas, en cal, cocina, serv., vereda, agua, cercos, frente calle, etc., Jujuy 1380.

A UNA CUADRA RIVADAVIA, 2 DE estación Flores, vendo casa, sala, 5 pzas. 18.000 $. Cacuri, Rivadavia 827.

AL LADO de Avda. San Martín y Gaona, Paysandú 1390, bonita casa con adoq., 10x30; 3 amplias habitac. y comod. vdo. tirada, urgente con fac.

AL LADO DE MONTES DE OCA, California 2079-83, mod. y amplia, vdo. urg., lo mejor de Barracas, tratar Boedo 423.

A 80 vs. de Rivera (altura 1500), casa Castillo 1274, con 3 d., galpón, árboles, etc., en $ 5.800 a plazos, vende Herrera, San Martín 92. v9

AL SUR, CERCA RIOJA Y CASEROS, con 15 departamentos. Renta 10.300 anuales. Vendemos en $ 85.000.—V. S. Lobato y Cía., Rivadavia 639.

ALBERTI ALTURA BELGRANO, 2 salas, comedor y 3 dormitorios, cloacas, baño, vendo urgente, en $ 17.200. Tratar 24 de Noviembre 1625, de 8 a 12.

A UNA CUADRA RIVADAVIA ALTURA 9100, casa quinta, 1.200 varas, 6 piezas principales y dependencias, jardín, frutales, renta 160 $. Vendemos en 24.000.—V. S. Lobato y Cía., Rivadavia 639.

A UN PASO estación Colegiales, barrio de familia, vendemos lujosa casita, sala, comedor, 4 dorm., comodidades, casa 1er. orden, Lavalle 1161, Marciales y González.

A 1 CUADRA ESTACION COLEGIALES, y F. Lacroze, calle Olleros 2842, y Cramer, moderna, muy linda, 10x50, jardín, sala, vestíbulo, comedor, 3 hab., baño, etc. $ 13.500, con mensualidades.

BARRACAS CASA Y CORRALON, 16 hab. 24 pesebres, $ 24.000, dueño.

BUENA CASA, SARMIENTO POR BUStamante, 10 por 46, vestíbulo, sala, comedor, 7 dormitorios (3 en altos) y dependencias. Vendemos en 45.000.—V. S. Lobato y Cía., Rivadavia 639.

BOCA, RUIZ DIAZ Y Vatttafañe, 10x50 vs., sala, 4 hab., $ 21.000, con céd. Hernandarias y Olavarría, 32.000; Suárez al 500, bajos y altos, renta 300 $, 30.000; y por Iraia y Australia, 16.500 y 16.000; Sta. Adelaida y Puentecito, sala, 4 dorm., 8 pesebres, galpón, 460 v. c., 18.500 $. Azara y Rocha, 15.000 $, sala, 5 hab.; Oro al 1900, comedor, 4 hab., vest., baño, pesos 20.000; Floresta, casita a 3 c. Rivadavia, 4.500 $, Romano, Cangallo 21, de 1 a 5.30. v9

CASA VENDO DESOCUPADA, A PLAZOS Liniers 1314, no admito corredores.

CASA CENTRAL, ocasión vendo, 8.000 cédulas y 18.000 $, Magaldi, E. Ríos 487

CASA, LAVALLE ALTURA PUEYRREdón, vendo 10x50, 29.000 $, tr. Gazcón 788

CAMPO PROPIO, 800 HECT. sobre est. p. B. Aires, vendo, casilla correo 629. v9

CASITA ONCE, MISIONES 209, remátase, 4 piezas, visible 4 a 6.

CASA VENDO, VERLA LAVALLEJA 620, tratar Lavalleja 539. v9

CASA Cangallo 3547, 10x50, 6 piezas, dependencias, vendo $ 32.000, Potosí 4280.

COMBINACION DEL subterráneo, vendo casita 2 piezas, $ 3.700, Lavalle 1161, Marciales y González.

CON $ 800 al contado y 40 mensual, vendo casita 2 piezas material cerca tranvía, Lavalle 1161, escrit. 1 y 3.

CASA CALLE NUÑEZ, A 2 c. de Cabildo, 10x40, 3 piezas, baño, adoq. pago, vdo. a plazos, Santiso y Cía., Maipú 30.

CASA POR CORRIENTES Y YATAY, con sala, 2 piezas, vendo 11.500 $, Corrientes 2676.

CASA, LORIA Y BELGRANO, VDO 16.000 $, incluso 3.000 céd., empedrado, cloacas, gran ocasión, tratar México 826 de 1 a 3.

CASAS VENDO AL NORTE Y SUR, POR Rivera, Caballito, Palermo, casas chicas, 7.000 $ cédulas, planos a la vista, de 2 a 6, Piedras 76, Hernández.

CASA 10x45 v., 7 PIEZAS, comedor, facilidades pago, se vende, Avenida cerca Pueyrredón, ocurrir a Iglesia, Esmeralda 165.

CASA, CARLOS CALVO ENTRE RIOJA y Deán Funes, sala y 2 dormitorios, adoq. pago, vendo en $ 12.500 a plazos, tratar 24 de Noviembre 1625 de 8 a 12.

CASA VENDO, BRASIL POR JUJUY, 10 por 40, sala, comedor, 3 piezas con cocina, celosías, etc., renta $ 150, 19.000 $, tratar Brasil 2514. v10

CASA DEPARTAMENTOS moderna, sobre Av. Canning y Rivera, $ 95.000, alta renta, venden Marciales y González, Lavalle 1161.

CHARCAS, POR ESTACION PACIFICO, vendo casa 13.000 pesos incluso 6000 cédulas, 5 piezas, urgente, Cacuri, Rivadavia 887.

CORONEL DIAZ 1795, ESQUINA GÜEmes, altos y bajos, da 3000 pesos anuales, pesos 25.000, para liquidar, 12 o|o de renta, Rivadavia 827.

CASA-PARQUE, 2.800 VARAS, con frente a Rivadavia, centro de Caballito, a las puertas del subterráneo, vendo con facilidades, Cacuri, Rivadavia 827.

CASA EN PALERMO A 1 C. DE SANTA Fe, calle Paraguay 5357, de 10x42 vs., sala, 4 dor., baño, cocina, adoq. pago, vendo con 7.000 $ al contado y 30.000 cédulas, Herrera, San Martín 92.

CASITA EN EL CABALLITO VENDO urgente, terreno 10x40, 2 dormitorios y demás dependencias, San Julián 1224, J. Pulión.

CASA NUEVA PETIT HOTEL VENDO en lo mejor de Belgrano, Cabildo esq. Pico, tiene 2 pisos, subsuelo, garage y todas las comodidades de lujo, verla y tratar Cuba 2532, teléf. 1976, Mitre.

CASA-QUINTA EN RAMOS MEJIA, A menos 200 metros estación, con 5.000 varas, edificio espacioso, moderno, jardín, frutales. Vendemos en 70.000.—V. S. Lobato y Cía., Rivadavia 639.

CASA EN BELGRANO, MEDIA CUADRA de Cabildo, 6 piezas principales, dependencias, con 9.500 cédulas. Vendemos en 26.000 $.—V. S. Lobato y Cía., Rivadavia 639.

CASA ALTOS Y BAJOS, BELGRANO, cerca estación Caridad, 10 por 38, con 7 piezas cada una, buen edificio en cal. Vendemos en 46.000 $.—V. S. Lobato y Cía., Rivadavia 639.

CASA GARAY ENTRE RIOJA Y Gral. Urquiza, sala, 2 dormitorios, comedor y una alta, cloacas, adoq. pago, vendo en $ 16.000, a plazos, tratar 24 de Noviembre 1625, de 8 a 12.

DOS CASAS JUNTAS, PLAZA [illegible], 16.50x31.50, con 18.500 céd., barato, tratar Cangallo 521, 1 a 5.30, Romano. v9

EN MIRA MAR VENDO 50.000 MIL VAras, Superi 1468.

EN $ 10.500 CASA M. DE ANDES 286; ad. p. Centenera cerca Rivadavia, 2 pz. $ 6500, catálogo Sandberg, Rivadavia 5206.

ESTA EN SU MANO LA COMPRA DE la casa que busca, catálogo Sandberg, Rivadavia 5206.

ESTA AGOTANDOSE EL CATALOGO de las casas en venta, Sandberg, Rivadavia 5206.

EN BANFIELD, CASA CHICHE SE vende, 2 c. estación, bulevar Alsina 1681, está desocupada. Tratar al lado 1695. v9

EN RIO CUARTO, SE VENDE ESTANzuela, buena ubicación, por carta sin intermediarios a Z. Z., a este diario. v9

EN TEMPERLEY, VENDO LINDA CAsita o la permuto por terreno, cerca est. Cabrillito, tratar Pueyrredón 210.

ESQUINA VENDO, en Palermo, Cavia 3199 y Cervilio, particularm., dirig. Las Heras 3602. v8

EN TALLERES, F. C. S., VENDO UNA esquina, sala material, árboles frutales, por establecerme, Piedras 1367, p. 6. v10

ESTANZUELA 1 1|2 HORAS, MEJORAS importantes, vendo barata, Cacuri, Rivadavia 827.

EN FLORES, AL NORTE, CANALEJAS y Caracas, casa 6 piezas, baño y demás comodidades, jardín al frente y gran fondo, vendo, tratar Victoria 860. v12

EN COGHLAN A 4 CUADRAS ESTAción vendo por mensualidades dos casas nuevas, ocurrir de 9 a 12, Quesada número 3691. v13

EN V. ORTUZAR, a 2 c. de Triunvirato vendo casa 10x40, 2 p., dep. frutales $ 1.500 contado y 2.000 a plazo, Gurruchaga 645

EL SABADO 12 DE ABRIL, REMATAré 8 propiedades baratas y bien ubicadas, vean avisos de remate de C. A. Figueroa, allí hay todos los datos, Aráoz 2574, U. T. 1373 Palermo. v12

ESTACION COLEGIALES, a dos cuadras tipo chalet, en el centro de su amplio terreno, 13x40, mets., con jardines, Aguilar 2333, vendo parte en cuotas mensuales, urgente.

ECHEVERRIA POR ESTACION Rosario, vendo petit hotel bien construido, formando esquina, adoquinado y cloacas, $ 37.000, incluso cédulas, es barato. Cacuri, Rivadavia 827.

EN FLORES, VENDO CASA A MEDIA cuadra del subterráneo. Mide 10x46, jardín, comedor, 4 dormitorios, cocina, baño, galería, puertas y celosías cedro, cloacas, luz eléctrica y adoq. pago, precio único 23.000 $, dueño Dolores 172.

EN VILLA URQUIZA, a 2 cds. de la plaza y mercado, vendo casa regia, ideal para médico, dos salas, 3 pzas. y dep., cancel, mayólicas, decorados, terraza, celosías, etc. en $ 5.000 y 7.000 cédulas Amenábar 2332, Debernardis.

EN FLORES, linda casa a 1 c. del eléctrico 49 por Av. Carabobo, calle Recuero 2128 y Lautaro, 10x29 vs., jardín, balaustrada artística, 2 dormitorios, etc., en $ 4.550 a plazos, vende Herrera, San Martín 92. v9

FLORES, Caracas al 900, esq. sala y 2 h., vdo. 12.000 $, a plazos, Bolívar 258.

FLORES: CASA mod., central, sala, esc. 3 dorm., comed., baño, hall, con 4500 y mensual, Sandberg, Pergamino 63.

FLORES: LINDA CASA, M. DE ANDES 2[illegible], Gavilán, 11x24, sala, 2 pzas. adoq. pago, 5700 $, tranvías 49 y 99.

HERMOSA CASITA, CENTRO S. MARtín, una c. tranvía Lacroze, vendo barata, tiene cédulas, dueño Salta 1257, Bs. As., no pago comisión.

ISLA EN EL DELTA DEL PARANA, vendo, S. José 1530.

INDEPENDENCIA por Maza, vendo casa 9x74 vs., sala, 3 dorm. y dep., cloacas y adoq. pago, Alsina 632, Sabatino.

JORGE NEWBERY al 3700, a 2 c. Rivera, vendo casita 2 p., coc., adoquinado pago, 6500 $, Alsina 632, Sabatino.

LUJOSO PETIT-HOTEL, Avenida Alvear 3718. Puede visitarse de 2 a 4. v8

LAS FLORES, VENDO 2 CHACRAS CON mejoras, Cacuri, Rivadavia 827.

MORENO 2248, SOBRE EL GRAN mercado Spinetto, vendo urgente.

MERCEDES, VENDO 2 CHACRAS, con mejoras, baratas, Cacuri, Rivadavia 827.

MALVINAS, DIRECTORIO, 12x20, adoq. precio 6000 pesos. Cacuri, Rivadavia 827.

ONCE POR SESENTA; CASA UNA DE Rivadavia, centro Floresta, cuatro buenas piezas, Pualeguaychú 140, vendo.

PALERMO, ORO AL 1900, 2 SALAS, 3 H., vdo. 17.000 $, a pl., Bolívar 256, esc. 6.

PUEYRREDON, CHARCAS, 10x33, CASA refaccionable, vendo urgente, Cacuri, Rivadavia 827.

PARQUE CENTENARIO, 2 CUADRAS del mismo, vendo la única esquina no edificada, calle Bravard y Ferrari, Bolsa de Comercio, escrit. 347. v10

QUINIENTAS HECTAREAS DE CAMPO alfalfado en Trenque Lauquen, especial para tambo, tratar con los señores Salsberry y Bercetche, Defensa 188, B. Aires. v10

REGIA CASA S. CARLOS Y BOCAYUVA, 12x30, 7 hab., vest. y dep., venden V. S. Vinelli y Hno., Corrientes 2791.

REPUBLIQUETAS 3202, POR CRAMER, vendo casa nueva, da 80 pesos al mes, precio 8800, Cacuri, Rivadavia 827.

RUA—GUEVARA POR DORREGO, 4.000 pesos al contado y 3600 a 3 años, Linda casa, jardín, 3 habitaciones, baño, dependencias, adoquinado pago—18|9.

RUA — Av. PROV. UNIDAS 308. MOderna propiedad, a 3 cuadras de Av. La Plata y de Rivadavia y subterráneo. Datos 17|14. Se visita con n. tarjeta.

RUA — ZUVIRIA 852 y PICHEUTA, 10 por 60 vs. Adoquinado pago. Jardín, 4 habitaciones, $ 12.000. Datos 17|33. Se trata Av. Mayo 565|72.

RUA — SOBRE Av. BOEDO Y PAVON, por Castro Barros. Edificio sólido y moderno. Adoquinado pago y cloacas. Datos 16|22. $ 16.500.

RUA — EN FLORES, A 4 CUADRAS de Rivadavia y 2 de Prov. Unidas 2 propiedades modernas, con 8.400 cédulas c|u. Merlo por Carabobo. Adoquinado pago. 10 por 50 vs. Datos 17|37. $ 16.500.

RUA — MUÑIZ, AL LADO DE Av. INdependencia y Av. La Plata, 10x40 vs. Sala, frente piedra, 3 habitaciones, comedor, baño, 2 piezas chicas. Adoquinado pago y cloacas. A plazos, $ 19.500.—16|110.

RUA — Av. SANTA FE AL 5200. Amplia propiedad, 10x60 vs., 2 salas, vestíbulo, 3 habitaciones, comedor, baño, pieza servicio, dependencias, frutales, jardín, etc. 16|28. Tratar Av. Mayo 565|72.

RUA — JUNIN 641|45, AL LADO DE Corrientes. Con 14.000 cédulas. Propiedad moderna, 10x45 vs. Sala, vestíbulo, 3 habitaciones, baño, comedor que cuadra; 2o patio: 3 habitaciones y dependencias. Datos 16|24. Se visita con n. tarjeta.

SE VENDE UNA CASITA CHICA, DUNgeness 964.

SE VENDEN 2 NICHOS EN EL CEMENterio del Norte, ocurrir Acha 943, departamento 30.

SIETE MIL VARAS EN LA CIUDAD Santa Fe, adoquinado, tranvía eléctrico; Maipú 281, esc. 70, 9 a 12 m.

SALA P. NEGOCIO, 2 P. 10x50, $ 3.000, otra 3 p. comedor $ 4.000, vendo, Gaona 1732, García Díaz

SANTA FE, PUEYRREDON, AHI PRÓxima, vendo notable casa-habitación, de planta baja, con cédulas, nueva, llave en mano. Cacuri, Rivadavia 827.

SE VENDE UNA QUINTA 22 HECTÁreas en San Miguel, F. C. P., con monte de duraznos y viñedo y todas comodidades. Tratar en Quilmes, Vicente López 306. v11

SOLAMENTE UNA CASA NOS QUEDA, en venta a $ 175 contado y $ 35 en 75 meses, en Temperley a 5 c. estac., 2 piezas, hall, cocina, jardín y depend. Solicitan más detalles. T. A. Vinelli y Cía., S. Martín 345.

TERRENO, QUESADA POR CABILDO, vendo 6 pesos vara, Cacuri, Rivadavia 827.

TERRENO DE 30x63 VS. PARTE EDIFIcio antiguo apropiado para instalar gran fábrica o industria, al lado de Corrientes al 3500, vendo urgente a $ 41 la vjc., D. D., Gascón 950.

TERRENO VENTA URGENTE Vs. 34x53, situado en Caballito, a 3 cuadras estación carga, F. C. O., aprovechen ocasión, 12 y c. adoq. pago, tratar Cachimayo 140, de 12 a 2.

VENTA DE CASAS, CAMPOS Y TERRENOS

TERRENO M. de ANDES Y ROJAS, 412 vs., adoq. p., $ 13; Sandberg, Rivadavia 5206.

UGARTE Y RIVERA, 9x51, comedor, 2 dormts., $ 13.500, Lavalle 1161.

VENDO ALMAGRO Y CANGALLO, PAra fábrica, 47x75, Montes de Oca 29.

VENDESE CASA con instalaciones, alineación en San Justo, F. C. O., tratar calle Victoria 1406.

VENDO CASITA CON CEDULAS, cloacas, tranvías todas direcciones; Vera 1336.

VENDO BARATO ESQ. DE 800 VARAS, Avda. América y Campana, Sarmiento 2923.

VENDO TERRENO baratísimo, 10x60, calle Condarco 1539, entre Deseado y Montevideo, tratar Las Heras 4083.

VENDO espaciosa casa sobre Cabildo, a familia distinguida, no admito corredores, Cabildo 548.

VENDO ESPLENDIDO PALACETE, SObre plaza Flores, rodeado de jardines, nuevo, elegante, con cédulas. Cacuri, Rivadavia 827.

COMPRA de CASAS CAMPOS y TERRENOS

AL CONTADO Y EN EL DIA compra casas Sociedad The Fénix, Lavalle 1161.

ALMAGRO, CABALLITO, FLORES O Constitución, compro casas, muchos pedidos. Contesto en el acto, C. Pellegrini 71.

BOVEDA CEMENTERIO OESTE SE compra, Charcas 2499, de 4 a 7 p. m. v10

COMPRO CASA 20.000 $, de Rivadavia a Chile, Misiones a Pozos, dir. Pasco 138. v3

COMPRO CASA DE 3 PIEZAS, POR carta únicamente, E. Rois, Vidal 1531.

COMPRO PROPIEDAD PARA VIVIR Y renta, Rivadavia 1367.

COMPRO CASITA CHICA, con todo confort, de Medrano y Rivadavia, Pueyrredón y S. Fe, directo, Jujuy 1222.

COMPRO CASA grande y dos chicas, sin intermediarios, por carta solamente, Maldonado, Paso 762.

CASA SE COMPRA PARA RIFA DE BEneficencia, Maipú 220, escritorio 5, de 5 a 6. No se admiten corredores.

COMPRAMOS CASA PROX. SUBT. O Palermo, 10 a 35.000 $. Contestamos en el acto, Poynado y Bertelli, Alsina 680.

COMPRO 5 O 6 CASAS PARA RENTA, de Callao afuera, trato con propietario, Mira Ayala, Maipú 427, de 3 a 6.

COMPRO CASA DE $ 15 A 25.000, PRÓximo al subterráneo, Cantet, Almirante Brown 1373

COMPRO CON CEDULAS, CASA DE ALtos y bajos, en el radio de Brasil a Chile y de Defensa a Entre Ríos. No se admiten intermediarios, Cangallo 820.

FRANCISCO ROMANO, CANGALLO 521, 1 a 5.30, U. T. 2.814, Av. y Olavarría 659. Debe dirigirse usted a vender particularmente o rematar sus casas, sin gastos, asegurándoles las ventas en Boca y Barracas en el término de 24 horas, por ser el martillero más antiguo y de reconocida competencia en la localidad. Tengo más de 500 compradores, todos clientes interesados, serios por reconocer en mí absoluta capacidad y seguridad en las operaciones que se me autorizan a efectuar; pues, resido en la localidad desde hace 19 años y conozco por lo tanto el desenvolvimiento siempre progresivo del bien raíz. Mi propaganda no es ficticia, pues las ventas efectuadas en el mes de marzo ppdo. en remate y particularmente ascienden a 159.400 pesos, habiendo obtenido mejor precio las vendidas en remate público, lo que prueba mi competencia y confianza que siempre me dispensan mis favorecedores. Dentro del radio: P. Lezama, P. Constitución, de P. Colón hasta la av. La Plata, de todos precios; Almagro, Caballito, Flores y Palermo, de 5 a 30.000 $, con adoq. El día 6 del corriente mis ventas en remate han sido las siguientes: casas Suárez 1925|52 y Universidad 748, en $ 44.700; Necochea 930, en $ 15.000. v11

QUIEREN VENDER SUS CASAS, terrenos y campos, particular o en remate pues bien, les garanto la venta en pocos días, sin gastos, tratar Aráoz 2574, U. T. 1373 Palermo, C. A. Figueroa. v12

PARA SATISFACER NUMEROSOS PEdidos de compradores necesitamos casas en venta en Almagro, Caballito, Flores y Palermo, de $ 15.000 a $ 30.000. Márquez y Cía., Perú 169.

RIVADAVIA, CORRIENTES, CALLAO A Pueyrredón, terreno, casa, compro, Cacuri, Rivadavia 827.

SE COMPRAN 50 O 100 HECT. EN EL partido de Matanza, escribir calle Arriola 11, señor H. M.

TERRENO O CONSTRUCCION antigua, radio: Independencia, Jujuy, Pueyrredón, Santa Fe, compro, Moreno 1145. [illegible]

COMPRA DE MUEBLES, ROPAS Y OBJETOS VARIOS

ALEJANDRO, 75 $ trajes, usados 35, compro muebles, Lavalle 1826, U. T. 7534, L.

ALTO, PAGO muebles, pianos ropa, objet., David, Castelli 180, U. T. 2614, Mitre.

A PENOUS compra muebles, pianos, ropas, U. T. 2952, Mitre, Sarmiento 2533. v10

A MONTEROS, compro mueb., pianos, Corrientes 1319, U. T. 5556, Mitre. v10

A JAIME S. Juan 2824, U. T. 5633, Mt., compra muebl., pianos, ropa. v11

ALTO PRECIO pago ropa, muebles, pianos, etc. Gowdi 3790, U. T. 2625, P. v10

A JULIO, U. T. 5160, M., Ecuador 765, comp. muebles, piano, ropa, objetos. v12

A U. T. 4445, MITRE, compro muebles, pianos y varios, Corrientes 3626, José. v9

ANGEL, COMPRO MUEBL., PIANOS, piezas, ropa, E. Ríos 312, U. T. 2220, L. v9

ABEL, COMPRA muebles, piano, ropa y objetos, U. T. 5754, L., Lavalle 2045. v9

A 75 $ PAGO TRAJES, USADO 18 Y objetos, U. T. 2323, J., Ombú 646, Sampelvi. v12

A U. T. 1606, Libertad, pago más que todos, ropa usada, Libertad 416. v10

A Salomón, compro mub. pianos, ropa y var., Tucumán 2943, U. T. 3350 M. v12

ANDRES, COMPRO MUEB., PIANOS, ropa, U. T. 5383 J., Tucumán 2027. v12

A MARTINEZ, COMPRO MUEB. Y pianos, Paraná 425, U. T. 7394 Lib. v10

A MOBLAJES pago bien o presto dinero, Sarmiento 1113, U. T. 2802, Lib. v11

AL QUE PAGA MAS MUEBLES, PIANOS, etc. Vich, Caning 241, por carta. v11

ADOLFO, 75 $ traje, usado 30, compro muebles, Lavalle 1177; U. T. 7658, L. v9

A RIVERO, compra muebles, pianos, Bolívar 132, U. T. 3391, Avenida. v9

ABAL, COMPRO MUEBLES Y PIANOS, Uruguay 411, U. T. 1162 Libertad. v9

A NAUM, compro muebles, pianos, lozas, U. T. 4739 Lib., Rivadavia 2178. v12

A BLEIJMAN, Andes 262, U. T. 5170, M., compra muebles, pianos y objetos. v12

A ERNESTO, compra muebles, pianos, ropa, U. T. 1596, M., V. Gómez 3443. v9

A $ 45 PAGO trajes. Compro obj. de valor, Libertad 364, U. T. 523 L. v11

A LEONY. Compro mueb., pianos, lozas, ropa, U. T. 5547 Lib., Tucumán 2149. v9

A MIGUEL, U. T. 5671 J. Compro muebles, pianos y objetos, Córdoba 2559. v12

A 30 $ PAGA TRAJES. Compro muebl., U. T. 5424 Mitre, Mauricio, Ombú 558. v9

A MELO, muebles, pianos, lozas, compra, U. T. 4601, Lib. Libra 115 v9

ADOLFO U. T. 914, Palermo, Santa Fe 4880, compro mueb., pianos y ropa. v12

A BERDI, COMPRO MUEBLES Y PIAnos, Defensa 1052, U. T. 3242 B. O. v12

A U. T. 5586 M., Corrientes 2630. Comp. mueb., pianos y varios, Lázaro. v12

A MANUEL, CATAMARCA 1520, MUEbles, pianos, compro, U. T. 3491, M. v8

ANDES 376, U. T. 5337, Mitre, compro muebles, piezas, ropa, Enrique. v8

ALQUILO PIEZA AMUEBLADA A 1 O 2 en casa familia, Defensa 1281. v8

A $ 75 TRAJES, muy usados 55, calzados, U. T. 5665, M., Ombú 417. Gregori. v9

ALBERT, CORRIENTES 1768, MUEB., pianos, etc., compro, U. T. 6444, Lib. v8

A U. T. 3330, Mitre, compro mueb., pianos, Isaac; Castelli 246. v12

A SIMON, Córdoba 1454, compro muebl., pianos, objetos, U. T. 6372, Juncal. v11

A SIMON, CANGALLO 2425, U. T. 279, M., compra muebles, pianos, ropa. v11

A $ 45 TRAJES usados 35, objetos, U. T. 1440, Lib., Libertad 324, Gregorio. v8

A DOMICILIO compro ropas de hombre, 25 de Mayo 158, U. T. 1302, Av. v10

A LUIS, CORRIENTES 2218, COMPRA mueb., pianos, obj. varios, U. T. 4168 Mitre. v11

A RAVICHE, AZCUENAGA 874, U. T. 2651 Mitre, compra muebles, pianos y objetos. v9

A U. T. 2747 Palermo, Paraguay 5078, compro pianos, mueb., ropa, Mauricio. v10

BOTAFOGO: COMPRO MOBLAJES sueltos, baños, varios, S. Juan 3260, U. T. 4957 Mitre. v8

EN LA SUCURSAL NORTE DE "LA PRENSA", calle Cabildo 2317 (Belgrano), se reciben avisos para publicar en este diario, en iguales condiciones de tarifa que en la casa central. perm.

GARRIDO Y Cía., moblajes, muebl. sueltos, pianos, compro, Florida 519, T. 2690 Avenida. v9

MOBLAJES O SUELTOS, Delfino paga bien, Cabrera 4581, U. T. 738, Palermo.

MOBLAJES PAGAMOS BIEN, E. Peres y Cía., B. Mitre 234, U. T. 4613, Libertad. v8

PIANOS compro, cualquier est., Eduardo, U. T. 5337, Av., Venezuela 650.

PAGO TRAJE USADO 45 $, U. T. 1493 Mitre, Mauricio.

PARA VENDER BIEN Y RAPIDO, amueblado o piezas sueltas, llame Sarmiento 664, U. T. 5488, Av., Tasador gratis.

TIENDA [illegible] más por mueb., ropas y objetos, Azcuénaga 362, T. 1672, Mitre.

COMPRA Y VENTA DE CARBON, LEÑA Y PETROLEO

A LAS FAMILIAS Y AL PUBLICO EN general. Leña quebracho colorado, hachada para cocina, los 1.000 kilos a $ 31; leña mezcla de quebracho blanco y algarrobo, los 1.000 kilos a $ 32. Pidan al depósito "El Progreso" de L. García, Berutti 4404, U. T. 3309 Palermo. v8

CARBON FRAGUA ESPECIAL LA MEJOR calidad vendemos, Suipacha 117, Compañía Nacional de Carbón, Unión 3131 Libertad.

EN LA SUCURSAL NORTE DE "LA PRENSA", calle Cabildo 2217 (Belgrano), se reciben avisos para publicar en este diario, en iguales condiciones de tarifa que en la casa central. perm.

LEÑA QUEBRACHO Y MADERAS DEL Chaco, compro por vagones, doy en cancha de casa muy barato, atención obrajes, 118 Pueyrredón, V. R.

NAFTA VENDO HOY, TIDE WATTER, U. T. 3054, B. O.

COMPRA Y VENTA DE NEGOCIOS E INSTALACIONES

ALMACENES y cafés bnos. vdo. o perm. Alsina 489, J. R. Campos y Cía. v11a.

A VENDER SU NEGOCIO o rematarlo, sin gastos: a Fernández, Pavón 1422. v9

ARMAZONES, mostradores, instalaciones nuevos y usad., barato, E. Ríos 673. v9

ARMAZONES farmacia, café, cigarr., escrit. Car. Italiana, Sarmiento 1316. v13

ALMACEN MUY BUENO, UNICO a prueba, vende Ardáis, Talcahuano 337. v8

ALMACEN EN BELGRANO, único, bueno, inst. casa, vende, Talcahuano 337. v8

ALMACEN SOBRE: B. Mitre y R. Peña, diario 200 $, Piazza, Tucumán 877.

A PIAZZA: ofrece bar, 4 billares central, por 4.000 $; Tucumán 877.

A PIAZZA: ofrece restaurant con 11 piezas, alq. 240 $, Tucumán 877.

A PIAZZA: vende café cerca Av. Mayo, alq. 170 $; Tucumán 877.

A PIAZZA: almacencito centralísimo, $ 3.000, Tucumán 877.

ARMAZONES, mostrad. helader., escrit., tabiques; Sarmiento 1462. v12

ALMACENCITO esq. único, armaz. casa vdo. 1.500 $. Independencia 2238.

ARMAZONES!!, muebles y útiles para negocios, ocasión; Brasil 1241, Cuelli.

A... GANAR DINERO, CONCURRA AL remate de hoy a las 3, Pellegrini 71.

ALMACEN vendo por enfermedad, Alvarez Thomas 2091, comodidades familia.

ALMACEN BUENO VENDO, balanceador público Juan Solari, Moreno 2300. v29ab.

ALMACEN VENDO, GRAN OCASION para hacer negocio, tratar Palermo 3770. v10

ALMACEN esq., único, inst. casa, imp. ubicación, poco cap., alq. barato, ocasión, vdo., B. Mitre 2109, Quintana. v8

ARMAZONES, mostradores, estanterías, fideeras, instalaciones, barato, E. Ríos 233. v8

ARMAZONES, MOSTRADORES, 40 M. tabique, instalaciones, barato, B. Mitre 1870. v9

ALMACEN VENDO UNICO 4 ESQ., cap. 3000, arm. casa, tratar mismo, no se atiende corredor; Boedo 197. v9

ALMACEN VENDO FRENTE ESTACION, ocasión, buena condición, Pedro Lozano 3103.

ALMACEN CALLAO ALT. SANTA FE, 20.000 $, diario 200 $ vendo, C. Pellegrini 71.

ARMAZONES FARMACIAS, ESCRITORIOS, cafés, cigarrerías, carpintería Italiana, Corrientes 1953. v12

ALMACEN se vende, gran comodidad para familia, diario 90 $, razón, Goyena 1493.

ALMACEN único, armaz. casa, capital 4000 $, trabaja mucho, Victoria 1970. Pascual. v9

A COMPRAR, vender, permutar, rematar, con garantías y buen resultado, sus negocios ganando tiempo y dinero; Lincoln, Victoria 2215. U. T. 3580, Mitre.

A VENDER VUESTRO NEGOCIO EN 24 horas, o rematarlo, cobrando el 90 o|o adelantado, sin pagar ninguna comisión, ocurrir a Belgrano 1694, C. Vilches y Cía.

A COMERCIANTES: PARA VENDER su negocio sin perder tiempo ni dinero, consulten a M. Lee Latorre y Cía., Rivadavia 1357, altos, operaciones en 3 días.

ARMAZONES, mostradores, mesas, sillas, vitrinas, flamberas niqueladas, balanzas, básculas, fideeras, paneras, heladeras, útiles p. neg., vdo., ocas., B. Mitre 2263. v12

A REMATAR, VENDER, COMPRAR Y permutar negocios, resultado positivo, salvando s. intereses, ocurran Bmé. Mitre 2109, Quintana. v9

ALMACENCITO, casa de comida, gran comodidad para recreo y canchas de bochas, vendo urgente por ausentarme, peso 1500, Cayena 1252, Romero. v8

ALMACEN IMPORTANTISIMO EN LOS alrededores de la estación de tranvía de la calle Belgrano y G. Urquiza, se vende. Por más informes de 2 a 4, en Ceballos 270. v8

ALMACENEROS—VERDADERA ocasión para adquirir único y acreditadísimo almacén, con escaso capital: armazones de la casa, vendo, P. Elizondo y Cía., Salta 133.

A VENDER O REMATAR SU NEGOCIO consúltenos. Asegure su capital. Anticipamos dinero para pagar acreedores, hacemos arreglos comerciales con el 20 o|o, Montevideo 174, U. T. 5214, Libertad, J. Serrano y Cía.

ARMAZONES, mostradores estaño, vitrinas, paneras, fideeras, flambreras, pasantes, aparejos, mesas, sillas, balanzas, básculas, cortinados, máquinas para café y cortadora de fiambres, etc., de ocasión, Bmé. Mitre 2735.

BIOGRAFO centralísimo, óptimo, vendo 24.000 $, trato sólo inter. Lavalle 1545.

BAR CAFE CON ANTIGUA Y AFAMADA marca registrada, negocio de los más lucrativos, ocasión, vendo. Salta 136.

BIOGRAFO EN UNA IMPORTANTE avenida, con 370 butacas y escenario, se vende sin llave, tratar Don Cristóbal 674.

CIGARRERIA lotería central vendo 2000 $, 3 piezas, trab. mucho, Victoria 1970. v9

CARNICERIA vendo, despacha 170 kilos, San Martín 1807. v10

CARNICERIA se vende, Estados Unidos 2397, de 12 a 4. v10

CAFE cancha de pelota, se vende, o alquilo, Juramento 1600. v9

CIGARRERIA GRAN VIDRIERA Y COmodidad, vendo barata, Rivadavia 1946

CASA PENSION 10 PIEZAS, amuebladas, esquina, vendo 1.800 $. Belgrano 1859.

CIG. LOT. S. LUSTRAR, 2 vidrieras, diario 80 $, vdo. barata, Moreno 1718.

CIGARRERIA, LOT., central, vendo 1.000 $, c. 2 piezas, 60 $, Alsina 1408.

CASA PENSION LUJO VENDO 2.500 $, centralísima, barata, Alsina 1408.

CIG. Y LIBRERIA muy central, 3 pzs., alquiler barato, vendo, tratar Pozos 721.

CIGARRERIA, lotería y librería, con comodidad, se vende, Defensa 409.

CAFE Y BAR CENTRAL, VENDO, tratar Bolívar 256, Fandiño.

CIGARRERIA, librería, frente 4 colegios, vendo 600 $, alq. 40, Belgrano 1548.

CASA PENSION, céntr., vendo barato, por ausentarme, tratar Independencia 2238

CIG., LIBRERIA, S. lustrar central, 2 piezas, vdo. barata, Moreno 1963.

CIG., LIBRERIA y lotería, casita sola, 3 piezas, vendo barata, Alsina 1527.

CERVECERIA Y RESTAURANT VENDO, tratar en la misma, Callao 690. v10

CAFECITO COMPRO HASTA 2.500, URgente, Pozos 742.

CAFE Y REPARTO DE LECHE, NECEsito, Belgrano 3501. v8

CHOCOLATERIA REGIA, VENDO, tratar en la misma, Salta 89. v8

CAFE BAR ESPLENDIDO NEGOCIO, permutaría por granja, G. H. S. Poste Restante Correo Central. v8

CIG. LOTERIA central, diario 150 $. vdo. barata o socio, con poquito dinero, facilito pago, Larrea 431, dep. 2.

CASA PENSION, ausentándome Europa, vendo 2.600 $, Sarmiento 971, 2o p., depto. C.

COMPRO O ENTRO SOCIEDAD ALMACén u otro negocio, con capital 1.500 $, por carta, Martín, Nahuel Huapi 5256

CERVECERIA, BAR Y RESTAURANT en gran posición, vendo a prueba, como gran pichincha, Corrientes 2970 v9

CIG., LIBRERIA, s. lustrar y lotería, en pleno centro, diario 130 $ a prueba, vendo barato, t. Victoria 1752. Lagüela.

CASA PENSION CENTRAL COMPRO EN 4.000 $, otra 3.000 $, datos C. Pellegrini 71.

CASA PENSION REGIAM. AMUEBLAda, 17 habitaciones, se da a prueba, con 700 $ utilidad mensual. Alsina 680

CIGARRERIA CON LOTERIA DIRECTA vendo, calle de movimiento, alq. 60 $, con piezas, en la misma, Rivadavia 1753.

CIGARRERIA y COMPRA Y VENTA DE libros se vende en la calle San Juan número 3429, a una cuadra de Boedo.

CIGARRERIA ganancia diaria 20 pesos a prueba, o tomo socio, aunque no sea práctico, facilito pago, dueño Victoria 2315

CIGARR., CARN., FONDAS, RESTAUrant, cines, cafés, etc., vdo., Victoria 1620.

CASA DE MODAS DE SOMBREROS Y taller de bordados y vainillas muy acreditada, se vende, Juramento 2769.

CARNICERIA, CARRO Y CABALLO, INmejorable posición, vendo 2200 pesos, 1 res, Lavalle 2225.

CARNICERIA POR VILLA CRESPO vendo, 800 pesos, buen despacho. Lavalle 2226.

CIGARRERIA, LIBRERIA Y JUGUETEría, casita sola, vendo 350 pesos, Rincón 844.

CIGARRERIA, librería, salón lustrar vendo urgente, Donato Alvarez 1108, esquina Gaona.

CAFE CENTRAL, PARAJE DE GRAN movimiento, selecta clientela, se vende por no poder atender, sin intermediarios, [illegible] v8

COMPRA Y VENTA DE NEGOCIOS E INSTALACIONES

CARNICERIA se vende urgentemente, por enfermedad, trabaja 1|2 res al contado, Céspedes 3843. v10

CASA pensión regalo 1500 $, 8 piezas, amuebladas, (disgustos de familia), Victoria 1970. v9

CONFITERIA BAR Y BILLARES, ESquina en Avenida, posición inmejorable, venta mensual 4000 $, alquiler 170 $, comodidad familia, se pueda hacer fortuna, véndese 10.000 $, Costas, Libertad 145. v9

CAFE Y PENSION VENDO O TOMO socio para dejarlo al frente o alquilo con garantía o cambio por casa, doy facilidades de pago; hay porvenir; no compre negocio sin antes ver esta pichincha, en la misma, B. Mitre 1423. v9

CIGARRERIA, AGENCIA DE LOTERIA y gran surtido en librería, se vende negocio, a prueba con 3 decenas B. Aires directas y 2 de Tucumán y contrato de Nacional, para todo el año, precio 1.500 $. Por carta a M. C.; Moreno 903.

DESP. pan, casita sola, gran fondo, poco alq. vdo., 750 $, urg., Victoria 1690.

DESPENSITA comestibles y pan, esquina vendo 280 $, tratar Alsina 2118, dueño.

DESP. PAN y comestibles a prueba vdo., 400 $, por desgracia, ver Moreno 1716.

DESPENSA VENDO 700 $, esq., alq. 60, comodidad, Alsina 1408.

DESP. PAN, diario 150 ks., a pba. vdo. 750 $, otro casa sola, B. Mitre 2077.

DESPENSA CHICHE VENDO, INSTALAciones casa, alquiler barato, Cachi 255, Parque Patricios. v9

DESPACHO DE PAN Y FACTURA, 80 kilos diarios, vendo por enfermedad, Masa 496.

DESPACHO DE PAN, SE VENDE MUY urgente, buena venta diaria, barrio obrero, Loria 1530.

DESPENSITA Y PAN VENDO POR enfermedad, a primera oferta, Rincón 844.

DCHO. PAN, CASITA SOLA, IDEAL para matrimonio, vendo barato, verlo S. José 265.

DEPOSITO DE CAFES Y TES, central, acreditado, barato, vende Ardáis, Talcahuano 337.

DESP. PAN, libres 16 $ por día, vendo barato, o t. socio poco dinero, aunque no sea práctico, Larrea 434, dep. 2, dueño. v10

FONDA POR LO QUE DEN, ALQUILER regalado, buen paraje, Belgrano 783. v9

FARMACIA SE VENDE POR FALLECImiento, tratar Binón 196, Adrogué.

FONDA SE VENDE; Av. SAN MARTIN 1787.

FARMACIA BIEN UBICADA, REPLETA de mercadería noble, vendo por la mitad de su valor, Fabro, Lavalle 1545.

FARMACIA REGIA, CENTRAL, DIARIO 250, se vende por ausentarse su dueño, no se admiten intermediarios, Paso 222. v13

FARMACIA CENTRO, venta part., comodidades, facilidades, E. Unidos 425, dep. B. de 12 a 2 y 7 a 9.

FOTOGRAFIA vendo PARTE A PLAZO, baratísimo, paraje inmejorable, bulevar Entre Ríos 363; tratar de 8 a 12 m. v10

FARMACIA UNICA EN EL PUEBLO, acreditada, a una hora de la Capital, se vende, tratar Droguería Sorrentino y Peyrou, Santa Fe 2514.

FABRICA DE CIGARROS con marca propia de mucha aceptación, capital de 15 a 20 mil $, se vende. Informes por carta a J. C.; Solís 1093. v9

FABRICA DE CONSERVA, SE OFRECE una instalación completa de maquinaria modernísima, nueva, flamante, comprendiendo embutidora, rotativa, torniquetes, vacuums, retortes, etc., tratar casilla correo 1196. v13

LUJOSO CAFE Y RESTAURANT VENdo, verlo y tratar Venezuela 1300. v9

LUJOSO RESTAUR. VENDO 1.000 $. Informes gratis, Entre Ríos 902.

LECHONES VENDO CRIADERO LA JUAnita, Haedo, F. C. O.

LEA: CUALQ. NEGOCIO QUE USTED desee vendo a prueba 250 $, San Juan núm. 1826. v9

LECHERIA vendo, frente a un biógrafo, 1 cuadra del Mercado Abasto, grande, mucha comodidad, para flia., tratar en la misma, Tucumán 3099.

MUEBLES REMATA MIGUENS ESTA tarde a las 3, C. Pellegrini 71.

OJO! peluquería vendo barato, comodidad para familia; Santa Fe 3447.

OJO, PELUQUERIAS buenas y mueb. barato, vde. Fallvene, Belgrano 2228. v11

OJO! PELUQUERIA vendo, con 10 años de existencia, Brasil 1749. v9.

OJO, PELUQUERIA, REMATA HOY A las 2, Caccuri, Rivadavia 1332.

OJO! PELUQUERIA, POR REFORMA vendo todas las instalaciones, Viamonte 611.

OJO! PELUQUERIA VENDO ACREDItada, con comodidad familia, Juncal 1979. v10

OJO! VENDO O ALQ. PELUQUERIA, comodidades para familia, precio módico Liniers 1739.

OJO, PELUQUERIA VENDO, TRABAJA mucho, por irme a Europa, Gualeguaychú 4785, Villa Devoto.

OJO peluquería acreditada vendo, comodidad familia, Manuela Pedraza 2177, Belgrano. v9

OJO peluqueros vendo instalación completa para 2 oficiales 140 $, y para 3 oficiales 209 $, sillones desde 4, letreros y mesas en precio, Estados Unidos 2300. v9

OJO, PATRONES U OFICIALES: EN Merlo, F. C. O., a 1|2 c. estación, vendo peluquería, 21 años existencia, clientela inmejorable, puede ahorrar 60 a 80 $ mensuales, a prueba, alquiler 30 $, c. casa familia, M. Fraga. v8

PANADERIAS de 1, 2, 3, 5 a 90.000 $ vdo. La Bolsa Panaderil, B. Mitre 2077.

PANADERIA esq., sin repartos, central, vdo. 6200 $, neg. serio, B. Mitre 2077.

PANADERIA central, most. 200 $, pan a 35 y 40, vdo. p. l. útil. B. Mitre 2077.

PANADERIA NORTE, BUEN MOSTR., p. alq., vdo. 6.500 $, Sarmiento 2211. v9

PANADERIA, TRAB. 14 bol. grdes. comod., vdo. 8.500 $, Sarmiento 2211. v9

PANADERIA MECANICA, 4 repartos, se vende 8.000 $; Rivadavia 1946.

PANADEROS!!! panadería central, vendo de ocasión!!, Belgrano 1859.

PANADERIA chiche vdo., con 2.500 $, 7 bs. mos., 70 $ alq., tirado, Victoria 1690.

PANADERIAS de 1, 2, 3, 5 a 90.000 $ vdo. W. B. Zaquieres, Victoria 1690.

POR NO PODER atender, vendo casa de comida, frente los galpones del F. C. P., diario 60 $, Honduras 5856. v10

PANADERIAS DE 2, 3, 4, 5, 6, 7, 8 a 90.000 $. Gutiérrez tiene muchas en venta, San José 265.

POR AUSENTARME VENDO PARTICUlar, linda cigarrería y agencia, datos Perú 1225, dep. 5. v9.

RESTAURANT central, vendo 600 $ tomo socio, facilito pago, dueño Victoria 2315

RESTAURANT aloj. plaza Constitución, vendo (fortuna segura), Victoria 1970. v9

REMATE PARA COMERCIANTES, esta tarde a las 3, Pellegrini 71

RESTAURANT, alojam., central, acreditado, vdo. barato, B. Mitre 2109. Quintana. v8

RESTAURANT ESQUINA, IDEAL vendo de ocasión, trabaja mucho, tratar Rincón 844.

REPARTO de leche se vende en el centro de Flores, de 5 tarros, Ramón L. Falcón 2367. v10

RESTAURANT CON MUCHA CLIENTEla vendo 600 $, tratar en el mismo, 24 de Noviembre 73.

REPARTO fiambres y huevos vendo 700 $, por ausentarme, tratar 4 p. m., Acevedo 941.

RESTAURANT POR CHARCAS Y LIBERtad, alq. $ 100, 3 piezas, drio. 60 $ vdo. A. Vecchis y Cía., Rivadavia 1527. v9

SE VENDE cigarrería, papelería calle San Juan 6245

SE VENDEN INSTALACIONES DE LEchería y se alquila el local, México 3738

SASTRERIA SE VENDE ACREDITADA, Perú 309.

SE VENDE el RESTAURANT CORRIENtes 1597 esq. Montevideo poco capital, tratar en el mismo v9

SE VENDE CIGARRERIA, MUY CENtral, espléndido local, tiene contrato razón Rivadavia y Esmeralda, casa Camaño

SE VENDE POR NO PODER atender el buffet del centro Zamorano, tratar allí, Belgrano 1445.

SE VENDE UN CRIADERO de cerdos y aves, tratar en el mismo Ituzaingó, F. C. O., Juan Picorelli. v10

SE VENDE EMPRESA de mudanzas muy acreditada por disolución de sociedad, San Salvador 4538 v8

SE VENDE UN REPARTO DE LECHE, 10 tarros, carro y caballo, tratar de 9 a 1, Juncal 2760. v8

SE VENDE UN PUESTO DE FRUTAS EN la calle Belgrano 1316, Mercado Monserrat, por ausentarse su dueño al extranjero, ocurrir al mismo, de 8 a 11 a. m. v8

SE VENDE INSTALACION COMPLETA para casa de cambio, mostrador con varillas de bronce, caja hierro y los tableros avisadores, P. de Julio 1564. v10

SALON CINEMATOGRAFICO ACREDItado, por no poderlo atender su dueño, lo vendemos en 15.000 pesos Casa Iturrat, sección Propiedades Escritorio B. Mitre 1146. U. T. 5028. v9

TAMBO Y REPARTO SE VENDE, diario 65 pesos, Superí 1468.

VENDO UN SANATORIO EN ESTA CApital, bien ubicado tratar Luis Landi ni, de 2 a 4 p. m. Maipú 62, 4o piso v8

VENDO ALMACEN SITUADO EN PAlermo, con numerosa clientela Cabrera 3611, de 2 a 3.

VENDO UN PUESTO DE FRUTA en el mercado de Abasto, por no poderlo atender, puesto núm. 22.

VENDO POR CESACION DE NEGOCIO, armarios, mostradores, espejos, casillero roble, vidriera, niquel cristales. B. Mitre 860. v9

ZAPATEROS vendo taller de calzado, tratar de 8 a 8 p. m. Yapeyú 241. v12

VENTA de MUEBLES y OBJETOS VARIOS

ALSINA 1640, muebles y tapicería, facilidades de pago. M. Fonterosa. v11

A LA MUEBLERIA, CANGALLO 1143, en 10, 12 y 14 mensualidades. v12

A LOS NOVIOS, MUEBLES EN 10 A 14 mens., sin recargo, Cangallo 1143. v12

A CORRIENTES 2639, LIQ. MUEB. MOdernos, camas de hierro, colchones. v18

A DOMICILIO EN 24 HORAS, tendrán los muebles pagaderos en 10, 12 y 14 mensualidades, Cangallo 1143. v12

A CORRIENTES 2181, LIQUIDAN dormitorios, comedores modernos y sueltos. v12

ARAÑAS GRAN LIQUIDACION DE LAS existencias de una casa de artefactos; Maipú 65. v12

A EMPLEADOS NACIONALES, de Bancos y alto comercio, muebles en 10 y 14 mensual., sin fiador, Cangallo 1143. v12

A ENTRE RIOS 1066, LIQUIDAN DORmitorios, comedores modernos muy baratos, por cierre. v12

A 80 $ DORMITORIO MATRIMONIAL comedor 90 $, cómoda 15 $, ropero 30, sala y muchos muebles sueltos, vdo. urg. B. de Irigoyen 1374. v9

A RIVADAVIA 3023, LIQUIDO 60 dormitorios roble, cedro, caoba, modernos, comedores, muebles sueltos, por cierre. v12

ATENCION, DORMITORIOS EN CAOba y bronce 250 $, otros de roble $ 220, muebles sueltos, barato, Corrientes 1236. v8

A PRECIOS DE REMATE, VENDO CAmas de bronce, arañas, cajas de hierro y escritorios. Antes de comprar visiten nuestra exposición, Esmeralda 432. v9

ALFOMBRAS, CARPETAS EN COLORES azul, verde y granate, 225x275, 16 $; 275x365, $ 26; y 365x420, 43 $; gran surtido de alfombras de todas clases y medidas, casa Boltano, Rivadavia 1915. v10

A PARTICULAR, VENDO UN TOILETTE 3 cuerpos, lunas biseladas, una cama con elástico y una mesa luz, todo cedro importado, verlo de 11 a 12 y de 5 a 7 p. m. (1er. piso), Suipacha 649.

A MITAD PRECIO VENDEMOS particularmente, procedentes de concursos y quiebras, varios juegos de comedor, dormitorios, salas y vestíbulos, escritorios, bibliotecas, arañas, cajas de hierro, camas y otros muebles.—Scotti y Cía., Maipú 65. v12

ANTES DE EFECTUAR sus compras en muebles para su casa u oficina, nuevos o usados y cuanto pueda desear, los encontrará en nuestros salones de venta particular, con el 50 o|o menos de su valor. Recomendamos visite nuestra exposición. Sarmiento 555.—Massa y Sivori.

ANTES DE COMPRAR sus muebles consulten nuestra casa, Callao 245, U. T. 7747, Libertad. Venta permanente de comedores y dormitorios en caoba, roble y cedro, pianos, juegos de sala, escritorios, camas de bronce, bibliotecas, juegos de cuero, sillas, bañaderas y otros muebles sueltos, Giordano y Sacco. v17

A. F. SCORZA y Cía., PERU Y VICTOria. La casa mejor surtida y que más barato vende muebles de ocasión para dormitorios, comedores, salas, vestíbulos, muebles de escritorio, artefactos, cajas de hierro, etc. hoy en venta particular, ofrécemos por la mitad de su valor, días de remate, miércoles y sábados a las 2.

BILLAR CON POCO uso, en casa particular, se vende, Lima 921. v10

BILLARES, OCASION INMEJORABLE, completos, vendo barato, Salta 525.

BUEN dormit. y comedor, roble macizo, marquet., bronces, Moreno 3160. v13

BILLARES NUEVOS, LOS MEJORES EN plaza, a 300 $, surtido en accesorios, paño, bolas de marfil para carambola, casín y chapo, casa Conte, B. de Irigoyen 236. v10

BILLARES vendo 3, EL MARTES DIA 8, uno de macht, uno medio macht y uno inglés, flamantes, poco uso, todos Brunswick, Moreno 1648, P. Colón v8

BILLARES NORTEAMERICANOS (UNIcos legítimos en plaza), equipados con barandas "Monarch" y pizarras de precisión, gran surtido accesorios a precios sin competencia, Cía. Brunswick, Libertad 176 a 190, Bs. As. v30

COMEDORES EN ROBLE Y CAOBA, muy finos, marquet., Moreno 3160. v12

CAJAS DE HIERRO IMPORTADAS y del país, liquido, Maipú 65. v12

CAJAS HIERRO, 30 DIFERENTES TAmaños, vendo ocasión, Av. Mayo 1036.

COMEDOR $ 840 Y OTRO DORMITORIO completo, vende carp., Bulnes 551.

COMEDOR Y dormitorio, vendo urg., sin uso; Chile 2070.

COMEDOR, DORMITORIO caoba, citronier y roble, sala, vest., etc. barato vdo. C. Pellegrini 714, talleres a la vista. v10

COMEDOR y DORMITORIO MATRIMOnio, nuevo, vendo mitad costo, particular, juntos o separados, Pueyrredón 2430.

COMEDOR 90 $, DORMITORIO 80 $, sala 80 $, guardarropas, varios sueltos, vendo S. Juan 3264. v12

COMEDOR, 2 dormitorios, 2 camas bronce, máquinas Singer, colchones, carpeta, piano, ropero, mesa, sillas, vestíbulo, columnas, cuadros, baño, fonógrafo, aparador, vendo, sueltos, particular, Salta 564. v12

DORMITORIOS $ 145, comedores 110 $, escritorios $ 25; Cangallo 855. v8

DORMITORIO citronier, ancho 3.20, lunas interiores, fino, ug., Moreno 3160 v11

DORMITORIO y comedor caoba, marquet y bronces, finísimo, Moreno 3160. v11

DORMITORIOS DE 3 CUERPOS EN caoba, 260 $; otros macizos, 160 $; camas de bronce, 100 $; comedor, 11 piezas, 190 $; juego sala, 9 piezas, 80 $, Cangallo 946. v8

ESCRITORIOS, bibliotecas, juego de cuero, archivos, no compren sin antes consultar mis precios, Fabbio, Maipú 224. v10

ESCRITORIOS, BIBLIOTECAS, ARCHIvos, juegos cuero, vendo ocasión, Av. Mayo 1036.

FUNDAS JUEGOS PIANO, 12 $. PIDAN Rivadavia 2327, Viola, U. T. 3771. Mitre

HULES PARA PISO Y LINOLEUM DESde 4 $ metro cuadrado, gran surtido en caminos, casa especial en alfombras, Rivadavia 1915. v10

MOBLAJE ALEMAN, LINDO, POR ausentarse se vende, Urquiza, Blanco Encalada 4716, cerca estación. v17

MATRIMONIO recién casado, vende sus muebles por ausentarse del país; Independencia 933, dep. Y, 3er piso. v8

MUEBLES comedor, dormitorio imit. caoba, bronces, todo $ 900, vdo. Independencia 3325. v9

MUEBLES de escritorio, juego completo, cedro, particular, se vende, Rivadavia 943, Rodríguez.

MUEBLES OCASION, COMEDORES, dormitorios, juegos sala, vendo. Av. Mayo 1036.

MUEBLES DE OCASION: VENDO JUEgos de sala, comedores y dormitorios a precios de verdadera ocasión, Esmeralda 482. v9

MUEBLES A 10 MESES DE PLAZO, gran surtido, precios económicos, operaciones resueltas en el acto. Corrientes 3190, casi esq. Anchorena v10

MUEBLES: POR 15 DIAS SOLAMENTE, liquidamos gran stock. Catálogo gratis, A. Molinari y Hno., Corrientes 1614, B. Aires. v9ab

MUEBLEROS DE CIUDAD Y PROVINcias, fábrica de biombos de todas clases, precio sin competencia, Venezuela número 1422, Herrán.

MUEBLES SOBRE PRESUPUESTOS hacemos un 20 o|o de rebaja, consulten, visiten, pidan precios y catálogos en "L. Franco Argentina", Rivadavia 2579, facilidades de pago, talleres a la vista v9

MUEBLES, LA CASA MAS CONVENIENTE para comprar es la fábrica, gana tiempo y dinero, visite nuestra exposición y salón de ventas y se convencerá. Los Fabricantes Unidos, Rivadavia 2475, catálogos gratis. v11

MUEBLES FINOS A PRECIO DE FAbrica y con facilidades de pago, precios reducidos, lo mismo que al contado sólo a [illegible] de interés a [illegible] plazos. Garantizamos los muebles que vendemos. Casa Maipú, A. Vigo, gerente, Maipú 257 v30

MUEBLES A PLAZOS, MUEBLES
Dormitorio una plaza, completo $ 160
Dormitorio dos plazas, 10 piezas, $ 240
Con informes solamente, los entrega "La Positiva" de A. T. Astrald, Sarmiento 3042. v8

MUEBLES DE OCASIONES, SUELTOS y en juego, se liquidan a mitad de precio en la casa Suipacha [illegible] de para amueblar una casa, su visita ahorrará mucho dinero, venga a convencerse, Jaime M. Solé.

MUEBLES A CREDITO, R. DIAZ y Cía
630 Sarmiento 630
Especialidad en muebles finos, precio fijo marcado con números a la vista.
Condiciones liberales y plazos convencionales.
Operaciones resueltas en el acto
Exposición inglesa fundada el año 1887. v30

MUEBLES A CREDITO Baratti y Cía
CORRIENTES 1145
Créditos directos en 5 o 10 cuotas mensuales.
Resueltos inmediatamente y ventajosamente.
Sin recargo de precio en general.
Precios netos como al contado inmediato.
Los más bajos en Bs. Aires y Sud América.
Precios marcados visibles y convenientes
BARATTI y Cía., CORRIENTES 1145. v30

MUEBLES, MUEBLES MUEBLES
Sarmiento 746. Terza Hnos. La casa que hoy más conviene para comprar es la fábrica, que ganará tiempo y dinero. Para convencerse de la verdad, visite usted hoy mismo nuestra exposición de ventas Dormitorios y comedores de roble y caoba, tres cuerpos a 140, 180, 200, 260, 280, 300, 400, 500 y 600 $. Los del interior consulten Catálogo No. 19. No olviden, Sarmiento 746. Terza Hnos. v19

MUEBLES DE OCASION EN VERDAD: Por cuenta de quien corresponda y antiguos vendidos, ofrezco en venta particular.
Riquísimos dormitorios hermosos comedores, bonitos juegos de sala, cajas de hierro, artefactos eléctricos, obras de arte, objetos para regalo
Muebles para oficinas y la mar de mercaderías, todas de primer orden.
Solicito su visita para convencerse que en la metrópoli no existe quien tenga mejor surtido ni quien venda más barato.
Hoy venta particular, atendida personalmente por su dueño.
Casa Fabbio, Maipú 224. v9

VENTA de MUEBLES y OBJETOS VARIOS

MUEBLERIA "EL SOL", L. TORETTI 1123 Corrientes 1118 esq. Cerrito.
Aceptamos cualquier oferta
20 o|o de rebaja de otros presupuestos
Dormitorios combinados macizos . $ 70
Dormitorios matrimonio, 7 piezas " 125
Dormitorios 8 opcs. c. roble, 9 pzas. " 215
Comedores combinados macizos
Comedores 8 opcs., p. campo, 12 p. " 185
Comed. 3 opcs., bombé roble, 9 pzs. " 255
Juegos de sala gran surtido desde " 10
La más surtida y que vende más barato
Pidan presupuestos
Catálogo, embalaje y transporte, gratis. v25

MUEBLES!! (Casa Moreau) MUEBLES!!
A. de Rosa y Cía., 668 Cangallo 668.
REBAJAS EXTRAORDINARIAS
Dormitorio 2 plazas, completo . . $ 140
Dormitorio 2 plazas, imperio . . " 185
Dormitorio c. roble estilo importado " 320
NADIE VENDE A NUESTROS PRECIOS
Comedor c. roble, moderno . . $ 130
Comedor roble, floreado, holandés " 175
Comedor roble con vitrinas . . " 190
VISITENNOS Y SE CONVENCERA
Juegos de sala, modernos, desde $ 85
Juegos vestíbulos, roble, completos " 180
Juegos moqueta, fino, para fumoir " 180
GRATIS! Catálogo para el interior, con los últimos modelos.—A. de Rosa y Cía. v11

OJO, TOILETTES, ETC., REMATA HOY Caccuri, en Rivadavia 1332.

OJO! oficial peluquero: muebles vendo barato, Independencia 1945. v8

OJO PELUQUEROS, toilettes de lo más fino a lo más barato en roble, fresno y cedro, estufas, sillones, a 10 $. Lavalle 3249, Ferrer. v8

OJO, PELUQUEROS DE CIUDAD Y campaña: refrescad vuestra memoria y recordad que la única fábrica de muebles de peluquería es la de Fallvene, gran surtido de toilettes, espejos, lavatorios, sillones, sillas, sillitas, cajoneras, perchas, niquelados etc. Conducción y embalaje gratis. Visitad su depósito antes de comprar, Belgrano 2228. v8

OJO, PELUQUEROS (La Casa Barata), ofrece a todos los peluqueros su nuevo y amplio local, como inauguración vende instalaciones completas para 2 oficiales, por 90 $; instalaciones finas 120 y 150 $; sillones fuertes 8 $, perchas de niquelado 5 $, toalleros 1 $ y todos los compradores que quieran instalarse con muebles de alta moda, visiten la Casa Barata; verdadera fábrica, F. Mendía, Montevideo 164. v9

PIANO ALEMAN 3 PED., OTRO BUENO estudio $ 280, Corrientes 3707. v8

PIANO MUY LINDO VENDO POR cuenta particular, B. Irigoyen 630. v8

PIANO, ARMAZON DE BRONCE, vende ocasión 350 $. Sarmiento 2702. v8

PIANO EN PERFECTO ESTADO, VENDO 260 pesos, urgente, Carlos Calvo 1263.

PIANO ALEMAN, NUEVITO, VENDO barato, Estados Unidos 353.

PIANO LINDO, BUENAS VOCES, VENDO 250 $, Provincias Unidas 658, dep. 8.

PIANO CARL HARTS, SE VENDE, ocasión, Callao 131.

PIANO MUY LINDO, VENDO familia baratísimo, Entre Ríos 2094.

PIANOS, COMPLETAMENTE NUEVOS, variedad, solidez, garantía, S. Fe 2841

PIANO ELECTRICO ALGO REGIO, ARmonium 11 registros, Sta. Fe 2841.

PIANO NUEVO, alemán, garantido, de espléndidas voces, vdo., Cangallo 2182. v9

PIANO 1|2 cola, CASI NUEVO, voces insuperables, vdo, Ayacucho 290, 1o. v9

PIANOS 2, GRAN OCASION, 370 $, y 270 pesos, mudanzas, Alsina 1884.

PIANO DE ocasión marca alemana, vdo. barato, Matheu 1668.

PIANO RIQUISIMO, BRONCE, VENDO cualquier precio, urg, Salguero 696. v12

PIANO DE ESTUDIO MUY BUENO, vdo. 360 $, Pleyel 370 $, Cangallo 1336.

PIANO bueno vende urgente en 250 $; Pedro Goyena 513, Caballito.

PIANO GRANDES VOCES NUEVO, 520 pesos, ocasión, Perú 239.

PIANO ALEMAN, grande, riquísimo vdo. urgente; Federico Lacroze 3076. v8

PIANO RICO PARA ESTUDIO, VENDO en 300 $, Venezuela 758.

PIANO espléndido, 3 meses de uso, vdo. de ocasión, Córdoba 3246. v8

PIANO STEINWAY FORMATO grande, urgente vendo, C. Pellegrini 714. v8

PIANO DE ESTUDIO se vende barato, Tellier 2331, (Mataderos).

PIANO ALEMAN ARMAZON BRONCE, vende familia, Cevallos 935.

PIANO OTTO Berlín, rico, 1560 $, otro Henri Urez, riquísimo, 400 pesos, vdo. Victoria 3793.

PIANO KORNER STUTTGART NUEVITO se vende barato, de ocasión, Venezuela 650.

POR AUSENTARME A EUROPA, VENdo a particulares, muebles de comedor, vestíbulo, dormitorio, escritorio, divisiones, cuadros, libros, La Femme, 4 tomos, Libertad 936.

SE VENDE BILLAR, tacos y bolas, buen uso; Honduras 6299.

SILLAS, MESA, COMEDOR, guardarropa, roble, import., vdo., Caseros 3929. v9

SALAS 195, vestíbulos 55, camas laqué 28, sillones Morris 29; Cangallo 855. v8

SE VENDE UN ROPERO, LAVATORIO y una mesa, todo muy barato, Carlos Calvo 1135.

SE VENDE COMEDOR DE NOGAL, elegante, compuesto de aparador, trinchante, 12 sillas y 2 sillones de vaqueta, verlo de 2 a 4 p. m., Lavalle 2839.

SE VENDERIAN MUEBLES, DEP. completo, 4 piezas con confort, cediendo alquiler a persona sola o matrimonio, visitar Libertad 369, dep. 4, de 2 a 4. v8

SE VENDE LINDO JUEGO DORMITOrio para matrimonio, de roble, importado, en buen estado, verlo de 3 a 4 únicamente, Rivadavia 3009, 3o. izquierda.

TOILETTE, SILLAS, SILLONES Y ROpero vendo, Sáenz Peña 961.

URGENTE, MESAS café, se venden, Garay 3717.

VENDO MOSTRADOR estaño, e instalaciones almacén, Victoria 3201.

VENDO JUEGO COMEDOR CEDRO, macizo, 9 piezas, Aconcagua 1936. v10

VENDO muebles peluquería, tres cuerpos, Luis XV, por ausentarme, Güemes 3642.

VENDO JUEGO SALA COMPLETO, TApizado en seda, nuevo, artículo riquísimo, Sarmiento 3847.

VENDO DORMIT. A 90 Y 120 $. COMEdor, roperos, aparadores, camas, baño completo, urg., Santa Fe 3786. v9

VENDO 3 DORMITORIOS MODERNOS, colchones, mesa, sillas, guardarropas, camas, ropero, casa particular, Piedras número 824. v9

VENDO DORMITORIOS A 100 Y 140 $, camas de hierro, nuevas 22 $, camas de madera 12 y 15 $, muebles sueltos, baratos, Talcahuano 479. v8

VENDO BARATO, URG., REGIO COmedor, 2 dormitorios roble, otro caoba y citronier, sala preciosa, consola, guardarropa, cama bronce, baño, varios sueltos, casi nuevos, juntos o separados. B. de Irigoyen 1378. v9

VENDO BARATO COMEDOR COMPLEto, dormitorio caoba, otro roble, vestíbulo de roble, sala nogal, baño arañas, escritorio N. A., cama y cuna bronce, varios sueltos, juntos o separados, S. Juan 3260. v12

AVISOS COMERCIALES

AVISO.—VENDI MI DESPACHO PAN, México 2261, G. Cristiani.

AVISO AL COMERCIO QUE VENDI MI negocio de despacho de pan sito calle Garay [illegible] al señor Conrado Sotra. Reclamaciones 3 días. Vendedor: [illegible] abril [illegible] v10

AVISO AL COMERCIO QUE VENDI MI negocio de lechería sito en La Madrid [illegible] al señor Jacova Milegair. Reclamaciones 3 días, vendedor, Isaac Linas. abril [illegible] 1919

AVISO AL COMERCIO que he comprado el negocio despacho pan el [illegible] pasado, sito Rosetti [illegible] reclamaciones 3 días. Vendedor: [illegible] Comprador: Francisco Montes

AVISO AL COMERCIO—POR VICTORIA 1690, (teléf.), antigua y única oficina de [illegible] W. B. Zaquieres, vendí mi panadería y anexos San José 624, al Sr. J. [illegible], reclamos en 3 días, 7|4|919. [illegible]

AL COMERCIO: POR TRIFILETTI Y [illegible], martilleros públicos, of. Sarmiento [illegible] (ambos teléf.), he vendido a los Sres. López y Balsiro mi panadería "La Constancia" sita Tandil número 3560 62. Bs. Aires, 5,4,1919. [illegible] José Sagoritti. v10

AVISAMOS AL COMERCIO EN GENEral que hemos vendido al Sr. Rinaldo Osterberg, nuestro negocio de venta de máquinas y útiles para lechería denominado "La Proveedora del Tambo", calle [illegible] Por reclamos ante los 3 días [illegible] fecha. Abril 7 de 1919. [illegible] Osterberg y Cía. v9

AL COMERCIO AVISO, QUE BAJO inventario tasación practicado por el balanceador y rematador público señor Francisco Bianchi, escritorio Moreno 1256, he vendido a los señores José Martínez y Faustino López, el almacén de mi propiedad calle Campana 1311 y Monte Dinero. Reclamaciones dentro de los 3 días de la fecha — Abril 7 de 1919.—José Golmar. v9

AVISO AL COMERCIO — CON INTERvención del rematador y balanceador público señor Enrique F. Milani, escritorio Talcahuano 481 o Rivadavia 4044, he vendido al señor Amador Venturini, libre de todo gravamen mi negocio de café, bar y alojamiento denominado "Pringles", calle 25 de Mayo 560 al 62.—Las reclamaciones serán atendidas dentro de los 3 días de la fecha.—Bs. Aires, abril 8 de 1919.—Vendedor Carlos Heller. v10

AL COMERCIO QUE CON INTERvención y bajo inventario tasación practicado por el balanceador y martillero público señor José A. Quintana, con oficinas Bmé. Mitre 2109, he vendido libre de todo gravamen, al señor Juan Carbajo, mi negocio de almacén de comestibles y sus anexos, alto Valentín Gómez 3599, esq. Billinghurst. Los que se consideren con derecho a reclamo contra el precitado negocio, deberán interponerlos dentro de los tres días de la fecha. Bs. Aires, abril 4 1919, vendedor: Claudio Quintero. v8

AVISOS COMERCIALES

AVISO POR INTERMEDIO DE LA BOLsa Panaderil, en sus antiguas y únicas oficinas B. Mitre 2077 (ambos teléfonos), vendí a los señores Barco, Pinochet y Pérez lechería y chocolatería, sita Belgrano [illegible] Reclamaciones 3 días.—8|4|919. v10

AL COMERCIO, POR VICTORIA 1690, (ambos teléf.), antigua y única oficina del Sr. W. B. Zaquieres, vendí mi gran panadería mecánica "La Parisien", San Antonio 920|22 al Sr. J. Lorenzo, recl. 3 días, [illegible] Brun. v9

AL COMERCIO—AVISO QUE HE COMprado bajo inventario y tasación practicado por el balanceador y martillero público señor Juan Solari, escritorio Moreno 2300, el negocio de almacén y despensa en el Mercado del Congreso, puestos Nos. 15, 17, 19, calle Moreno 1753, a la señora Luisa Carbajal, los que se consideren con derecho a algún reclamo, deberán presentarse en el término de tres días a contar de la fecha, pasados los cuales no serán atendidos. Bs. Aires, abril 6 de 1919. Comprador: Antonio Nirella. v8

AL COMERCIO—Aviso que bajo inventario y tasación practicados por el balanceador y contador público señor Mariano Ruiz, oficinas Talcahuano 337, U. T. 72, Libertad, he vendido al señor José Olivieri el negocio de almacén al por menor, sito en esta ciudad, calle San Luis 3096, esquina Anchorena.—Los que se consideren con derecho a reclamaciones contra el expresado negocio, se servirán interponerlas dentro de los tres días de la fecha.—Buenos Aires, abril 6 de 1919.—Juan Lagazzi. v9

CAPITALISTA se necesita para instalar fábrica de limas, triángulos, etc., N. Panetta, Verónica, F. C. S.

CAPITALISTA para desarrollar industria mecánica, de buen porvenir se necesita; informes por escrito a N. Bernasconi; R. Peña 254. v8

CON DESEO ASOCIARME A UNA tostaduría de café o aquien deseo establecerse, poseo maquinaria nueva y moderna. Larga práctica en el ramo, G. B., calle Maciel 24, Montevideo. v10

DISPONGO HASTA DE 25.000 $ PARA transacciones comerciales de rápido desarrollo. Intermediarios no se atienden. Ofertas casilla Correo 1143. v13

HE VENDIDO MI PELUQUERIA en Paraná 2903, acreedores doy tres días de plazo. Braulio De Paoles.

NECESITO SOCIO PARA GRAN CAFE, bar, con poco capital, que duplica trimestralmente, Esmeralda 439, de 1 a 5 p. m.

IBARRA BARRACA de leña necesítase socio, dándose y exigiéndose referencias, negocio serio; Bolívar 178, escrit. 1.

PRECISO SOCIO para establecer fábrica de pastillas y caramelos, activo, para la venta, Garay 3552.

SOCIO PARA instalar restaurant, tengo todos los mueb. y acce., Sarandí 1322.

SOCIO 1.500 $, preciso para ensanchar bien hotelito central, Belgrano 1859.

SOCIO PARA OFICINAS DE BALANCES y remates, con algún capital, necesito, aunque no sea práctico, Victoria 2215.

SOCIO CON 10.000 PESOS para remate muebles, central y en plena marcha, necesito, R. Z. y Cía., correo central.

SOCIO CON 2000 $ MUY PRACTICO ALmacén y contabilidad, necesito, ofertas por carta L. R., Castro Barros 910.

SOCIO PRECISO $ 2.000, PARA IMPORtante casa pensión, detalles, Tacuarí núm. 39.

SOCIO CON 10.000 $ PARA ESCRITORIO de comisiones ya establecido. El interesado administ., M. S., P. Restante Central

SOCIO CON 15.000 $ PRECISO, esc. comis. utilidad 500 $ mensual, referencias mutuas, Vecchis, Rivadavia 1525.

SE DESEA TOMAR SOCIO CON POCO capital para la explotación de un corralón. Tratar Piedras 1171.

SE AVISA AL COMERCIO EN GENEral que queda sin efecto la firma Bianchi Hno. actualmente Antonio Bianchi, en Cnel. [illegible] v8

SOCIO COLECTIVO O COMANDITARIO necesito para corralón de materiales de construcción en general, casa antigua, San Juan 3943. v9

SOCIO CAPITALISTA SE NECESITA PAra explotación de patente de invención o fabricante que la desee comprar, es un nuevo aparato para limpieza, aventar y seleccionar cereales (movido a mano y a fuerza motriz), adaptable a ser colocado en todas las trilladoras, Luzuriaga 238, D. V. v12

COMPRA y VENTA DE FONOGRAFOS MAQUINAS de ESCRIBIR y de COSER

A $ 0.40 Y 0.60 LIQUIDO 20.000 discos nuevos; Uruguay 243.

A $ 0.30, 0.50, 0.75 liquido 50.000 discos surtidos; visítenos, Salta 676. v9

BARATO VENDO máquina Singer, Paso 450, d. 3., modista.

BUENA MAQUINA SINGER garantida, vendo $ 30; Belgrano 2435.

DISCOS INSERVIBLES y rotos compro 0.40 el kilo, Sgo. del Estero 367.

DOS MAQUINAS COSER SINGER, VENdo muy baratas, casa particular, Salta 544. v12

FONOGRAFO GRANDE, doble cuerda y 40 piezas, doy por 45 $. Callao 155.

MAQUINA SINGER ESCRITORIO, sastre y aparador barato, Boedo 816. v8

MAQ. Singer escritorio, doy barata y 2 sencillas, 15 y 35 $, Cangallo 1583. v12

MAQUINA MEDIA VAINILLA SINGER, compro; Tacuarí 1436.

MAQUINA SINGER sastre, otra zapatero, para compost., vdo. bto. Suipacha 1241.

MAQ. COSER SINGER, ESC. Y CAJON de modista, vendo 25, 18 $, gar., Cevallos 1370.

MAQUINAS SINGER, BOBINA, OTRAS sastre y aparador, vdo. Belgrano número 1430. v9

MAQUINAS SINGER SASTRE, MODISta y aparador, barato, Caseros número 3363. v8

MAQUINAS ESCRIBIR nuevas y de ocasión. Gran existencia. Consúltenos o solicite nuestro catálogo C. Taller mecánico, accesorios, Casa Iturrat, sec. máqs. escribir, Lavalle 1152, U. T. 5812, Lib. v30

MAQUINAS DE ESCRIBIR NUEVAS Y de ocasión, tenemos desde 40 $, garantidas, papel carbónico, cintas y accesorios. Gran taller de compostura La Maquinista, casa importadora, San Martín 343, U. T. 4237, Av., frente "La Nación".

MAQUINAS DE ESCRIBIR VENDEMOS en 10 mensualidades de 29 $ c|u. Escritura visible. Teclado universal, suave. Más perfecta que toda otra máquina, posee los últimos adelantos de la mecánica. Cinta de dos colores. Cambio de cinta automático, etc., etc. Entrega inmediata al recibir la primera mensualidad.—Banco de Buenos Aires, Maipú 120, B. Aires. v14

SE VENDE MAQUINA BORDAR en bombasí, barata, Boedo 816.

SE VENDE UNA MAQUINA DE COSER, un espejo grande y unas plantas grandes, Independencia 2185.

TODOS SISTEMAS máqs. escribir, de ocasión, vendemos barato. Cintas y mesas y hacemos composturas, barato y garantido. Emp. 272 Maipú, teléf. 4125, Av. v9

UNDERWOOD, ULTIMOS modelos, recién recibidos y otras marcas de gran ocasión. Cía. Nac. de Máquinas de Escribir, San Martín 318, U. T. 3754, Av.

VENDO 10 MAQUINAS SINGER, 44-20 y fuerza motriz, Boedo 816. v8

VENDO DE OCASION MAQ. NUEVA, Singer de aparar, Lima 394, 1er. piso.

VENDO MAQUINA SINGER PARA HAcer pañuelos, nueva, barata, Boedo 816

COMPRA Y VENTA DE LIBROS

A LA MUÑECA, compra y vende libros usad., Cangallo 1021, U. T. 5827, L. v9

AZCUENAGA 580 COMPRA LIBROS usados U. T. 1573, Mitre, paga bien.

COMPAÑIA ARGENTINA DE LIBROS compra toda clase de libros usados a domicilio, pagando el máximo, Cerrito 667

DICCIONARIO HISPANO AMERICANO, compro, Perú 104, Perfumo. v12

DICCIONARIO HISPANO AMERICANO compro alto precio, La Muñeca, Cangallo 1021. v8

ESTUDIANTES: COMPRAR, VENDER O canjear vuestros libros. A La Gran Quemazón, Perú esq. Victoria, Perfumo v12

LIBROS DE DERECHO se compra a buenos precios, Piedras 421. v10

LIBROS DE COLEGIO, ESCUELAS normales, Facultad, etc., se compran, venden o canjean de ocasión, en La Gran Quemazón, Perú esq. Victoria. v12

VENTAS VARIAS

A DONDE VENDEN MAS BARATO materiales eléctricos, es Lavalle 420. v9

ARPILLERA RECORTE VENDO, B. Mitre 2329.

A ELECTRICISTAS materiales de 1a calidad, vendo barato; Moreno 2099. v17

A 0.60 M. CONTRAMARCO, ZOCALO nuevo, Independencia 2770. v8

ARMONIO F. 3 registros nuevito, vendo, particular, Entre Ríos 936. v8

A ELECTRICISTAS, hay que apurarse antes que se terminen las lámparas, filamento de $ 0.60. Lavalle 420. v9

AMONIACO LIQUIDO, TODAS graduaciones, vendo, Corrientes 2402, U. T. 2981, Mitre. v14

ALFOMBRA DE ESCALERA fina, 16x1.15 mts., con sus bronces, poco uso, vendo, Lavalle 1135.

ALAMBRE LISO, púa y acero ovalado, todos números, vendo barato, Chacabuco 500.

ALMACENEROS, VENDO MOSTRADOR estaño, flamante, de ocasión, Avellaneda 202, Caballito.

APAREJO para 10.000 ks., barato, vendo con cadena, patente. The Barbicane Co., Perú 363.

BOLSAS PARA TRIGO, maíz, avena vdo. barato; Belgrano 268.

BASCULA VENDO, LARREA 680.

BOMBA POZO SEMISURGENTE, en buen uso, vendo, Provincias Unidas 2399 v9

BOLSAS PARA CEREALES y otras, disponibles, a precio de liquidación; S. Wallis, Sarmiento 219. v8

VENTAS VARIAS

BEBEDEROS hierro galvanizado, nuevos vendo a $ 12 el metro, Ecuador 60. v8

BASCULAS DE 1.000, 300 Y 500 KILOS, selladas, vendo, Bianchetti, Rawson 356. v8

BOMBA A VAPOR horiz. Worthington Duplex 6x7x8; bomba a vapor p. alimentar calderas, ocasión, vende Leishman y Cambas, B. Mitre 383. v8

CAJAS Registradoras National de ocasión, venden Maya y Cía., S. Martín 240. v12

CAJA REGISTRADORA, sin uso, vendo, Chiclana 3915.

CORTADORA de fiambres Dayton, usada, vendo $ 150, Florida 659, derecha. v10

CELULOIDE BLANCO y de fantasía se vende; Matadía 1301.

CAJA REGISTRADORA mod., nueva, vdo. a precio ocasión, Independencia 2286.

CAÑOS Y SERPENTINAS para vapor, Manesmann, liquido, Chiclana 3487.

CAJA de hierro magnífica, importada, barato, liquídase, Perú 363.

CABLE de acero de 3|8 pulgadas a 3.50 $ el kilo, Perú 363.

CARAS y Caretas vendo colección completa con 8 años encuadernado, por 400 $, Cuba 2883. v10

CERA CARNAUBA NEGRA PARA ZAPAteros o pomada, líquido 600 kilos a 3 $ mi kilo, Maza 1267.

CAÑOS GALVANIZADOS, nuevos, de 1 y 2 pulgadas, gran ocasión, Constitución 1113.

COJINILLOS, JERGAS, LAZOS, BOZAles provincianos vdo., B. Mitre 1265, escritorio 102.

CINEMATOGRAFO PATHE F., COMPLEto o por separado, vendo, Anchorena 682.

CORTADORAS DE FIAMBRES DE ocasión, venden Maya y Cía., San Martín 240. v12

CAÑOS DE BRONCE Y COBRE, nuevos, de cualquier diámetro, espesor y perfil en venta; Serrano 574; U. T. 2350, Mitre; v10a.

CAÑOS GALV. nuevos vdo. de 1|2" a pesos 0.75; 3|4", 1.10; 1", 1.50; 1 1|4", 2; 1 1|2", 2.50; 2", $ 4 el metro, Chacabuco 494. v8

CAJAS REGISTRADORAS NATIONAL de ocasión, vende La Maquinista, S. Martín 343, frente "La Nación", teléf. 4237, Av. Taller especial en composturas.

CALDERA TUBULAR VERT. "Laffoy" (8 tub., 2" diám., p. 0.95, ocasión; caños de acero nuevos, reforzados, 1 y 1|2 x 5 mts.; cable de acero inglés 1" diám., vende Leishman y Cambas, B. Mitre 383. v8

CHAPAS, TIRANTES, HIERROS, MORsas, tarrajas, fraguas, bigornias, aparejos, máquinas, herramientas, caños, etc., del taller y garage, Cabildo 3961, liquidan en remate en lotes el domingo 13, a las 8.30 a. m. Visítese. Bardier y Sisterna.

DINAMO completo, 6 volts, barato, véndese, The Barbicane Co., Perú 363.

DIEZ Y SEIS FORROS DE COLUMNAS con espejos biselados, se venden, Suipacha 181 (izquierda), de 10 a 5 p. m.

ESCOPETA INGLESA GRINER, VENDO garantida, Río Bamba 358, de 4 a 5.

EN LA SUCURSAL NORTE DE "LA PRENSA", calle Cabildo 2217 (Belgrano), se reciben avisos para publicar en este diario, en iguales condiciones de tarifa que en la casa central. perm.

FERIA DE TIENDA, VENTA PARTICUlar, remate Sarmiento 1118. v11

FOTO AFICIONADOS, CAMARAS 9x12, una 18x24 y objetivos, vendo Venezuela 1422.

FOTO. KODAK POSTAL, 45x107, Zeiss 1:4,5 y prismático Zeiss 8 x, vendo de ocasión, Cevallos 739. v30

GRAMOFONO ORQUESTON automático, costó 1.000 $ vdo en 200, Cevallos 775.

HERMOSO MOSTRADOR Y HELADEra se vende, Lima 1701.

HERREROS, rotazos de hierro para herradura, se vende, San Francisco y Pepirí, Barraca Vasena. v8

HERREROS, RETAZOS de hierro para herradura se vende; Cochabamba 3055. v8

JABON AMARILLO, primera a 3.30 los 10 kilos, pidan muestras, Garsi y Cía., fabricantes, Sarmiento 947. v9

JUEGO de sapo, 2 estibas para cascos, 2 depósitos de aceite y 1 vidriera cedro para masas, vendo 40 $, Cayena 1252.

LA "ESFERA" ENCUADERNADA VENdo 2 tomos, Darregueira 2121. v10

LIQUIDO 5.000 CAJITAS PARA POMAda, lata lisas tres tamaños, y 200 tarros lata lisos 1|2 y 1 kilo, Maza 1267.

LA NUEVA FABRICA DE CERAMICA SE encarga de todo trabajo en los artículos cerámicos, Dorato Alvarez 1196. v9

LAMPARAS MEDIO WATT EDISON, mil de 400 bujías, 220 v., vendo, Estados Unidos 1228.

MOSTRADOR DE estaño EN BUEN USO, vendo, tratar Medrano 299.

MOLINOS a viento las mejores marcas vdo. 1|2 prec. plaza, Chacabuco 494. v8

MOLINO A viento 8', torre de 20', caños y cilindros vendo 210 $; Ecuador 60. v8

MOLINO A VIENTO, con depósito de 15.000 lits., sobre torre, vendo, Juramento 5446.

MOLINOS, TANQUES, CAÑOS, GALV. y J. H. liquido por desalojo, Canning 361. v12

MICA en placas, tubos de mica y pinturas para todo uso, baratísimo, The Barbicane Co., Perú 363.

MAQUINARIAS PARA TALLER MECAnico, herrería, aserradero y carpintería mecánica; fábricas de camas y colchones elásticos, hierros, aceros, maderas, útiles, materiales y demás existencias de la fábrica nacional de elásticos. Se rematarán en lotes el día 8 de abril y subsiguientes a las 2 p. m. en su local, Billinghurst 970.—Ayerza, Cullen y Seoane. v8

MINISTERIO DE GUERRA, DIRECCION General de Administración. En los días 7, 8 y 9 de abril próximo, se procederá a la venta en subasta pública de los artículos de rezagos existentes en la misma. El remate comenzará el día 7 a las 9 a. m., en el galpón ubicado calle Garay 256. Las mercaderías estarán a la vista de los interesados a partir del día 1o. de abril. Por datos a la secretaría, Paseo Colón 1407.—Claudio Rosales, Coronel Secretario Interino. v8

OCASION. Magnetos para motores a nafta y para automóviles, baratos, véndese, Perú 363.

OLLA de hierro para fundir plomo con cucharones y accesorios, barato, véndese, Perú 363

OCASION: 5000 METROS USO DOMESTIco y todas las existencias de una gran tienda, venta particular desde hoy a las 8 a. m. Remate Taurel, Sarmiento 1118. v10

OJO! SE VENDEN 2.000 KS. CHAPAS glv. 1 línea, 1,55x1,20, 1.000 kg. alambre glv. No. 12, en rollos y 10.000 kg. fundición, 15 transmisiones de 3 y 4 pulg., Triunvirato 4090, V. Urquiza. v10

PLANTAS FINAS VENDO A CUALQUIER precio, por dejar la casa, Morón 2581

PLANCHAS, planchuelas y hierro vende Leishman y Cambas, B. Mitre 383. v9

POR CESACION DE NEGOCIO, VENDO divisiones laqué, tablones, tirantes, escaleras dobles, soga de nudos y varios materiales de pintores, Libertad 936.

PARA FABRICANTES DE MUEBLES O escritorios, vendo una cortina roble N. A. forrada de lona, largo 8 a 10 metros, verla, Suipacha 649, de 11 a 12 y de 5 a 7 p. m.

QUESO DURO PARA RALLAR, VENDEse, Avda. de Mayo 1399.

RETAZOS DE HIERRO PARA HERRAdura se vende; Cochabamba 3055. v8

RETAZOS DE HIERRO, para herradura, se vende, San Francisco y Pepirí, Barraca Vasena. v8

REBAJA DE PRECIOS EN BATERIA de cocina y menaje. El Celtíbero ofrece surtido económico y cubiertos alpaca fina a 0.75, pieza, copas ordinarias 1.60, varias clases de jaulas, Rivadavia 1478. Embalaje gratis. Primus y arreglos, loterías, naipes, ajedrez, ludo, volantes, espirocilinio. Velocípedos y caballos 7.50, plato piedra 0.65. Insecticida caja fuelle 0.25. Pavas enlozadas hasta 15 litros. Sapolio Morgan dna. 3.80. Papel w. c. 0.35. Juguetes bonitos y baratos. U. T. 1700, Libertad.

SE VENDE INCUBADORA EN PERFECto estado, Sucre 3012, Belgrano.

SULFATO DE COBRE VENDO 1500 K. Estados Unidos 1228.

SE venden 4.000 cajones de nafta con latas, flamantes a $ 1.60 c|uno, Senillosa 539.

SE VENDE 150 KILOS NUTRIAS DE ISlas en bolsa, verla y tratar, Av. La Plata 1711.

SE VENDEN 15 METROS DE REJA Y 6 metros vidriera con puertas de hierro, San Martín 610. v9

SE VENDEN BALDOSAS, ESTUFAS, goma regar, calentador, baño, vidrieras, etc., bombas, caños, mesas, S. Juan 2043 v9

TACHOS DE COBRE, CAMPANAS DE bronce, B. de Irigoyen 1339. v15

TANQUES aust. caños, cilindros y repuestos liquido, Ecuador 60. v8

TANQUES australianos, nuevo, vendo, a 17 $ chapa, Chacabuco 496. v8

TAMBORES 200 A 400 lit. para petróleo, kerosen o nafta, liquido, Moreno 3083.

TRANSMISION Y POLEAS DE HIERRO y madera, se venden, Billinghurst 1725

TUBOS CALDERA 3" y 3 1|4" y 4" nuevos, vendo, Estados Unidos 1228.

TUBOS CALDERA vendemos casi nuevos, 1-7|8" a $ 2.90 y 2" $ 3, por metro, Estados Unidos 1228.

TOSTADOR AMERICANO, FAB. Jabez Burns, último modelo, carga 60 kilos con motor, molino, etc., nuevo en aduana Montevideo, vendo. Ofertas: G. R., calle Maciel 1394, Montevideo.

VENDO SEMILLAS ZAPALLO, 50 $ cajón, Paraguay 1102. v9

VENDO UN LOTE RECORTES GRANdes de cartón, Martín García 766.

VENDO MOLINILLO, BALANZA, mostrador, masitera, Helguera 2773.

VENDO TRASMISION, COJINETE, CORreas y 400 metros cable 50 milím., Corrientes 4553.

VENDO 2 COLUMNAS MARMOL Y bronces, vitrina nueva de palisandro, cristal y bronce, Viamonte 723.

VENTAS VARIAS

VENDO LINGAS Y CABLES DE ACEro 1.500 kls. de varias medidas, de 1 a 3 m., México 102, Avellaneda. v8

VENDO UNA CUBA, CAPACIDAD 12,000 litros, otra 8.000, bomba Faber 20 mts. cañerías goma, accesorios, etc., Canning 3367. v8

YACHT A VELA SE VENDE BARATO verlo Yacht C. A., (Baradero), tratar Santa Fe 3766. v8

COMPRAS VARIAS

A COMPRO dentaduras postizas, usadas 0.30 cada diente. Corrientes 1543. v10

A DENTADURAS usadas compro, 0.30 cada diente, B. de Irigoyen 995. v1

ALAMO en rollizos, compro, Rodríguez B. de Irigoyen 171, de 9 a 12 m. v11

ACCIONES Y TITULOS DE TODAS CLAses compramos o caucionamos. Esmeralda 697. v11

BASCULA PARA CARROS, COMPRO, Trelles 2592. v8

BOLSAS DE HARINA primer uso, sin remiendos se precisan. Ocurrir Cangallo 783, piso 2o., derecha.

BAÑADERA ENLOZADA, CALENTADOR a gas, bidet y lavatorio, compro, por carta a M. B., Av. de Mayo 1410.

BARRICAS VACIAS DE PORTLAND, compro cualquier cantidad, ofrecimiento por carta, indicando precio y punto entrega, a Gastón Pommarés, Galería Güemes.

COMPRO 100 CASCOS VINO Y SALDOS mercaderías; ver Julio, Moreno 1282. v8

COMPRO un motor eléctrico de 3 HP., 220 volts, Perú 363.

COMPRO bolsas para maní y maíz, Cabildo 1507.

COMPRO PARTIDAS DE quesos, por carta, Triunvirato 776, L. Goria.

CAÑOS GV. DE 2 1|2, usados, compro; Cochabamba 1076.

CUEROS DE LIEBRE Y NUTRIA, compro, A. Frascino, Sgo. del Estero 447. v8

COMPRO HIERRO VIEJO, DULCE, cualquier cantidad. Dirigirse por carta o personalmente de 12 a 1; Potosí 3868. v20

COMPRO chapas gvd. 1 ro. us., 250 de 7 y 8 pies, p. tea us. 6x8, 3x4, 3x6, A S., Monte Egmont 3060.

COMPRO HIERRO VIEJO, dulce, cualquier cantidad. Dirigirse por carta o personalmente de 12 a 1; Doblas 320. v20

COMPRO SIFONES PARA SODA, BOTEllas bolitas, con envases, hasta 100 docenas, sin comisión, escriba Carlos Calvo 856, izq. Brunet.

COMPRAMOS BOTELLONES PARA AIRE comprimido, garantidos 70 atmósferas, tamaño 40 litros o más. Ofertas a Sociedad Argentina, Armstrong, F. C. C. A. v8

COMPRO DE OCASION MAQUINA PIcar carne, embutidora, pileta, etc. y motor a nafta. Datos por carta o personalmente a Canalejas 2061.

COMPRO UN DEPOSITO para aceite, cabida 250 ks., perfecto estado, oferta precio por carta J. Clavería, Av. de Mayo 860.

HIERRO VIEJO, DULCE, COMPRO cualquier cantidad. Dirigirse por carta o personalmente de 12 a 1; Potosí 3868. v20

HIERRO VIEJO, DULCE, COMPRO cantidad. Dirigirse por carta o personalmente de 12 a 1; Doblas 320. v20

LAMPARAS FILAMENTO CARBON 32 x 110, compra cantidad, Estados Unidos 1228.

OJO, ACOPIADORES: COMPRO CUEROS de cisnes, pago buen precio, señor Callejo, Av. La Plata 1711.

POR CUENTA de UNA IMPORTANTE empresa Naviera de New York, compro cualquier flota de vapores mercantes, A. Márquez, San Juan No 1937. v9

QUESO ESCARTO COMPRO CUALQUIER cantidad, escribir Bermejo 746, Elias.

SE COMPRA ALAMO CRIOLLO DE 5 A 9 pulgadas, Av. La Plata 1669. v9

PERSONAS BUSCADAS

CARMEN MENA de PAMPIN, LA busca su esposo, Ramón Pampín, calle Alsina 875.

MILANETTI BARTOLOME, ES BUSCAdo por su hermano Mario Milanetti, Sucre 915. v11

SE DESEA SABER DE MANUEL SALvador Tamargo, lo busca su hermano Donato Tamargo, Necochea 1351. v10

SE AGRADECERA A QUIEN DE NOTIcias de José Zurini, pintor de apodo Garibaldi, a sus hermanos, Ramón L. Falcón 3975. v11

SE DESEA saber el paradero de Ramón Nogueira, español, de la provincia de Pontevedra. Lo necesita ver su cuñado Benito Guillán, M. Estévez 600, Avellaneda, por asuntos de familia. v8

EXTRAVIOS Y HALLAZGOS

CARTA extravióse, sobre azul, trayecto Freyre, Céspedes y Conesa, se ruega devolverá a la dirección impresa. v9

CARTERA EXTRAVIADA EL DOMINGO 6 por la mañana. Buena gratificación a quien remita los documentos y cartas a la calle San Martín 450.

DIA 25 MARZO PERDIOSE REGLA calcular Nestler, de madera, con escalas de celuloide blanco, en estuche cartón muy usado, gratificará devolución farmacia, Charcas 4701, esq. Oro.

EXTRAVIOSE PERRITO BLANCO lanudo, raza maltés, obedece "Lulu", será bien gratificado quien lo entregue, Lavalle 2051, dep. B.

EN UN TAXIMETRO TOMADO EN LA calle Suipacha y Corrientes, el domingo 6 a las 7 p. m., se ha dejado olvidado un paraguas de señora, mango de carey, con cristal y esmalte. El chauffeur o la persona que lo haya encontrado y quiera devolverlo a la dirección, Callao 676, 5o. piso, derecha, será muy bien gratificada.

PERRITA PERDIDA SABADO, marrón, claro, patas blancas; buena gratificación a quien la devuelva Hotel Giralda; Tacuarí y Rivadavia.

PERRITO BLANCO GORDO, OREJA Y cola cortada, extraviado el viernes, llámase Pocho y Tinker; quien lo entregue vivo o muerto será bien gratificado, Tibaldi, Güemes 3937.

SE HA PERDIDO UN PERRO COLLIE, en Belgrano, colorado, pecho blanco, patas blancas, la persona que lo encuentre será bien gratificado, devolviéndolo a Conesa 2286. v8

SE HA PERDIDO UNA CARTERA CON un boleto de marca a nombre de Alfredo Cancela; el que lo entregue en la calle Patrón 5620, Liniers, será bien gratificado. v8

SE DARA BUENA GRATIFICACION A quien devuelva una llave niquelada con llavero, extraviada en un automóvil o en la calle, entregar Avenida de Mayo 1261, 4o. piso. v8

COMPRA Y VENTA DE MAQUINAS

A LA GRAN LIQUIDACION, MOTORES eléc. de 5 hasta 30 HP., a 75 $ por caballo a 440-110 v., acepto oblo., Chile 1992. v2

ALTERNADA o CONTINUA, toda fuerza vendo, compro, cambio, garantía, liberalidad, 1415 Boedo; U. T. 186, Corrales.

A LA GRAN LIQUIDACION, MOTORES eléc. de 5 hasta 30 HP., a 75 $ por caballo a 440-110, acepto, cambio, Chile 1992. v12

BALANCIN FRANCES DE PRECISION, alambre de aluminio, vendo, Bulnes 739.

BALANCIN CHICO Y PUNZONADORA, vendo, Lima 1166.

COMPRO UN MOTOR DE OCASION, de un décimo, Bacacay 1635.

COMPRO MAQUINA PARA HILAR cáñamo y para hacer sogas, por carta a E. M., Cochabamba 1102. v9

COMPRO MOTORES ELECTRICOS, DInamo, usado, pago bien, U. T. 6023 Lib., Chile 1992. v8

COMPRESOR DE AIRE, COMPLETO, para remachar y punzonar, vende E. Unidos 1228.

CALDERA CORNISH 65 mts. Babcocks 42 y 55 mts., 2 tubulares, semifijo, 30 y 50 HP., vdo., Brasil 1677.

DINAMO VENDO 6 VOLT. 20 AM. 55 vd 70 am 110 vd. 55 a 75 amperes, Corrientes 4553.

GUILLOTINA PARA HIERRO DOBLE T hasta 14" con motor eléct., vende Estados Unidos 1228.

GRUPO DINAMO Westinghouse, 50 k. w. 110 v. c. c., motor 45 HP., se venden, perfecto estado, Pozos 841. v11

GRUPO DINAMO WESTINGHOUSE 50 k. w. 110 v. c. c., motor 45 HP., se venden en perfecto estado, Pozos 841. Casa Iturrat. v12

MOTORES EXPLOSION, vapor, eléctrico vendo y cambio, Victoria 2471. v10

MOTORES A NAFTA 1, 2, 2 1|2, 3 HP., marca Triunfo, vendo, Corrientes 4553

MOTOR 2 HP., continua, [illegible], vendo, Córdoba 1400, U. T. 4951, Juncal. v6

MOTOR GEMELO R. PROCTOR 70 HP. y maquinaria de aserradero se venden, Lima 3397

MOTORES A GAS POBRE, de 10, 17, 20, 25, 40 hasta 200 HP., en perfecto estado, vendemos barato, Belgrano 648.

MOTORES eléctricos de ocasión, perfectos, baratos, bicicletas y motocicletas, The Barbicane Co., Perú 363.

MOTOR eléctrico de 3 HP., otro de 1 HP., A. E. G., véndese, The Barbicane Co., Perú 363.

MOTORES ELECTRICOS 1, 2, 3, 4, 5, 10 HP., alternada y c. c. vendo, Corrientes 4553.

MOTORES a vap., portátiles. "New Huber", "Ruston", "Turner", 6, 8, 10 HP. perf. estado, de ocasión, vende Leishman y Cambas, B. Mitre 383. v8

MAQUINA "VELATI" PARA picar carne 16 kilos, 3 juegos de cuchillos, casi nueva; verla y tratar en Merlo, F. C. O, Goria, datos Medrano 147 v9

MAQUINAS DE LAVAR Y PLANCHAR, lavadero mecánico, moderno, único en su género en la República. Para lavar, secar y planchar 100 kilogramos de ropa por hora. Se vende en muy buenas condiciones. Dirigirse a Paraná 358, 2o. piso, de 9 a 10 a. m. y de [illegible] 8 p. m. v[illegible]

OJO, HOJALATEROS A BUEN PRECIO compro máquinas y herramientas en general. Andes 514.

PULIDORA CON MOTOR ACOPLADO, compro, Sáenz Peña 137.

COMPRA Y VENTA DE MAQUINAS

SOBADORA PARA TALLARINES, vendo Morelos 459. v9

SE VENDE UNA BUENA máquina de coser pieles. Cabrera 4121. v9

SE VENDE un motor de 1 HP, corr. continua, 1 máquina registradora National, 1 balanza Toledo, 1 trasmisión en buen uso. Corrientes 3597. v10

TORNO mecánico, alta precisión, vendo. Cabildo 1507.

TORNO, 2 mts. e. p., vendo. Cabildo 1507.

TORNOS MUY BUENA MARCA, MAQUINAS agujerear, sierras, piedras esmeril, limadora, piedra afilar, tupí, etc., vendo. Ayacucho 1727. v10

VENDO MAQUINA AGUJEREAR A mano y cocina econ., Lerma 71, ocasión.

MATERIALES DE CONSTRUCCION

A H. IRIGOYEN 1544, chapas, tirantes, puertas, ventanas, nuevo y usado. v12

A RIVADAVIA 2633, chapas, tirantes, puertas ventanas, columnas, etc. v12

A 5 $ COLUMNAS, PUERTAS, ventanas, barato, Tortajada, Pueyrredón 623. v17

A COMPRAR usado, cinc, puertas, machimbre, tir., vestib. Triunvirato 999. v9

AZULEJOS, baldosas, tejas, chapas, materiales n. y usados, Rivadavia 2633. v12

A TORTOSA Hnos. PIDA EL CATALOGO de casillas desarmables, de madera, para campo; Charcas 2940. v12

A 34 Cts. EL METRO LINEAL MACHIMBRE tea nuevo, 1x3, 1ra. y 1|2x6 a 0.35, Charcas 2940 v12

A TORTOSA Hnos., PIDA EL CATALOGO de puertas y ventanas, de cedro, más baratas que de pino, Charcas 2940. v12

A $ 3.50 CHAPA CANALETA GALV. de 5' inglés nuevas, de 6' $ 4.20, de 7' pesos 4.90, de 8' $ 5.60 y de 10' $ 9.20; Charcas 2940. v12

A BENAGHI Y CIA., REMATAN HOY a las 2 p. m., artículos rurales y de construcción, maderas, ferretería, etc., Lima 1593, pza. Constitución. Véase aviso remate.

CHAPAS CANALETA 40, 2 BARANDAS de hierro, comederos, vendo, Callao 1348.

CHAPAS canaleta inglesa, nuevo vendo, 64 $ los 100 kg., Chacabuco 500. v8

CHAPAS! CHAPAS! NUEVA, canaleta, de 6 a 10 pies, 5 $ los 100 kgs. Constitución 1118.

CHAPA nueva 6 PIES, A $ 4.20; 7 $ 4.90; 8, $ 5.60; 9, $ 8.10; 10, $ 9; Pueyrredón 413.

CEMENTO PORTLAND "LCHEGH", aprobado, barrica 180 kilos, vendo a buen precio, por carta o personalmente a Rossi y Samz, Av. de Mayo 1365, 2o. p. v9

CHAPAS CINC 1er. USO, TIRANTES, machimbres, tablas, tablones, grandioso surtido, puertas y ventanas, cabriadas, listones, canaletas, etc. vendo barato, Moreno 3364. v8

CINCO MIL CHAPAS CINC 1o. y 2o. uso, tirantería tea, todas medidas, 2000 tablones albañil, 100.000 pies machimbres, tablas, puertas, ventanas, caños, cabriadas, etc., vendo barato, Pavón 1450. v8

CIEN MIL PIES TEA EN TIRANTES todas medidas, machimbre, tablas, tablones, chapas cinc, hierro I V, alambre tejido, bebederos galvan., tanques australianos, puertas, ventanas, todo usado, Salta 1953. v9

GALPONES techos armados de m. usado, muy baratos, Rivadavia 2633. v12

GALPONES, TINGLADOS, RANCHOS, de ocasión, verlos, B. Irigoyen 1544. v13

LIQUIDAMOS I Y COLUMNAS. II, TODA medida, Pueyrredón 413. v10

MADERA NUEVA 2x3, 0.55; 3x3, 0.75; 3x6, 1.60 mt. lineal; chapas cinc, rieles F. C., machimbres, tablones, molinos, puertas, ventanas, celosías, portones hierro, Paseo de Julio 2380. v9

NECESITAMOS 200 TON. RIELES PERFIL tranvía, perfil 16 a 18 ctm. de altura, peso 34 a 40 kgs. por metro lineal, precio puesto en obra calle Alsina 2245, presentar propuestas casa Iturrat, Pozos 848. v8

POLVO LADRILLOS, CHATAS, CABAllo, carretilla, cinc, Pedro Goyena 776.

PUERTAS, ventanas, celosías de madera y de hierro, columnas, balcones, verjas vendo barato, Venezuela 697. v8

ROBLE FLOREADO, SE VENDE, ITUrrat, Pozos 841. v9

RIELES ESPECIALES para construcción, toda medida, Rivadavia 3136. v10

TIRANTES HIERRO del 26x10.50, columnas galería, líquido, Avenida La Plata núm. 636.

VENDO UNA VENTANA, UNA REJA y varios hierros; Tacuarí 1060.

VENDO polvo puro ladrillo, y asfalto en panes, Ramón Falcón 2747.

AVISOS VARIOS

AGENCIA "FIAT LUX" INVESTIGAciones comerciales, Montevideo 174, U. T. 5314, L. v9

A LOS POSEEDORES DE LA RIFA del acorazado "New York": Queda postergada para la última jugada de Junio.

ACREEDORES, quereis convertir en dinero, vuestras cuentas morosas sin gastos, gran éxito, carta Saltas, Junín 1573.

APRENDA box, jiu-jitsu, cultura física, a todas horas. Enseñanza y desarrollo muscular en 3 meses, L. Duchamps, prof. del Círc. de La Prensa; sala, Paraná 158. v13

AVISO A LOS QUE TENGAN DEUDOS en la bóveda de Ramona C. de García en el cementerio del Oeste (Chacarita), que deberán retirarlos en el término de treinta días o se gestionará su traslado al osario. Valentín Gómez 3887, Buenos Aires, marzo 26 de 1919. v24

BOX Y CULTURA FISICA. Enseñanza teórica-práctica en 3 meses, $ 10 mensuales, prof. Campanella, Victoria 685. v14a

CEMENTERIO DEL OESTE — Se hace saber a los deudos que tengan restos depositados en la bóveda de la familia Clario, que deberán retirarlos dentro de los treinta días de la fecha.—Buenos Aires, abril 8 de 1919; Corrientes 685, Barry. vimy

CIEN PESOS DE GRATIFICACION daré al que me pueda dar una instrucción completa, sobre las diferentes clases de cueros salados y secos, así como cereales, y las condiciones que hay que tomar en cuenta para la exportación a ultramar; escribir a casilla correo 1409.

GRAN CANTIDAD DE CHAPAS DE 2 líneas líquido, Entre Ríos 1318.

NECESITO PIANO alquilado en perfecto estado, doy garantía y cuido como propio, Sra. B. C., Santa Fe 3075.

SERA Ud. SERVIDO Y A LA PAR BEneficiado, haciendo sus encargues sean los que fueren a Vazquez y Varela, Salta 1130 v10

TELEFONO UNION TRANSFIERO, TRAtar San José 1465.

TRANSFIERO TELEFONO UNION, YAtay 329.

TELEFONO UNION TRANSFIERO. Ofertas por carta a Calderón, calle Sadi Carnot 63. v10

TELEFONO UNION NECESITO, EST. Mitre, Etchevers, Gascón 825, 11 a 1 1|2, 6 a 9.

TELEFONO UNION, TRASPIERO, PROpuestas por carta a C. Castilla, Avenida de Mayo 1135, 6o. piso. v10

UN TROZO DE ACERO DE SEIS PULgadas, cuadrado, por metros 1.20 de largo líquido, Entre Ríos 1318.

UNA CANTIDAD DE TUBOS PARA calderas, de 1 7/8 a 2 pulgadas, líquido; Entre Ríos 1318.

ASAMBLEAS

JOCKEY CLUB—SE CONVOCA A LOS señores socios del Jockey Club a asamblea general extraordinaria, de conformidad con lo dispuesto por el art. 5o. de los estatutos, la que tendrá lugar el día sábado 5 del corriente, a las 9.30 de la noche.—Orden del día de la asamblea extraordinaria: 1o. La comisión directiva somete a la consideración de la asamblea el proyecto de modificación de los estatutos. Art. 8o. de los estatutos. La asamblea general se considerará en quórum con la presencia de la quinta parte de socios activos. Si a la primera citación no concurriera este número, se citará nuevamente con tres días de intervalo al menos, y la asamblea quedará constituída con el número de socios presentes a la hora de la convocatoria. Las citaciones se harán por la prensa durante tres días, y con trascripción del presente artículo.—Buenos Aires, abril 2 de 1919.—Carlos E. Madero, secretario general. v11

JOCKEY CLUB—SE CONVOCA POR segunda vez a los señores socios del Jockey Club, a asamblea general extraordinaria, de conformidad con lo dispuesto por el artículo 5o. de los estatutos, la que tendrá lugar el día viernes 11 del corriente, a las 9.30 de la noche.

ORDEN DEL DIA DE LA ASAMBLEA EXTRAORDINARIA

1o. La comisión directiva somete a la consideración de la asamblea el proyecto de modificación de los estatutos. Artículo octavo de los estatutos. La asamblea general se considerará en quórum con la presencia de la quinta parte de socios activos. Si a la primera citación no concurriera este número, se citará nuevamente, con tres días de intervalo, al menos, y la asamblea quedará constituída con el número de socios presentes a la hora de la convocatoria. Las citaciones se harán por la prensa, durante tres días, y con transcripción del presente artículo.—Buenos Aires, abril 8 de 1919.—Carlos E. Madero, secretario general. v11

COMPRA Y VENTA DE AUTOMOVILES Y ACCESORIOS

AUTO OMNIBUS últ. modelo, listo para trabaj. vdo. 4.600 $, Rivadavia 3425. v8

AUTOMOVIL VENDO RENAULT PARticular, 4 cilindros, Alsina 2580. v9

AUTO FAETON, AJUSTADO, PARTICUlar, vendo a prueba, Pozos 891.

AUTO HAUSA, 15x20 HP., VENDO, Santa Fe 3730. v9

AUTO VOITURETTE, 10 HP., VENDO, Santa Fe 2730. v9

AUTO ITALA, seminuevo, vendo o permuto, Pavón 3446, de 2 a 6 p. m. [illegible]

AUTOMOVIL LANDAULET EN perfecto [illegible]

COMPRA Y VENTA DE AUTOMOVILES Y ACCESORIOS

AUTOS EUROPEOS VENDO 4 muy baratos, Larrea 555. v10

AUTO MAXWELL, d. f. flamante vendo, ocasión, Roger y Cía., Victoria 1550.

AUTOMOVIL VENDO DELEONE Weiwll, a toda prueba, Alsina 2530. v9

AUTO OVERLAND COUNTRY-CLUB, SE compra, La Plata, diagonal 80-880. v9

AUTOS AMERICANOS y europeos, ciudad y campo liq., Rivadavia 1551. v8

AUTO LANDAULET, 11-15 H.P., VENDO barato, Andrés Arguibel 2351.

AUTOS RENAULT, VARIOS TIPOS, EN buen estado, vendo, Ayacucho 1727. v9

AUTO DIATO A TODA PRUEBA Vdo. barato, M. de Oca 1333. v10

AUTOMOVIL FORD se vende, Santa Fe 4924. v9

AUTOMOVIL GOBRON, INMEJORABLES condiciones se vende, Gallo 2260.

ANASAGASTI, OVERLAND, OACKLAND, Ford, Peugeot, Imperia, vdo. Alsina 1031.

AUTOMOVIL VENDO PEUGEOT DOBLE faetón 6,500 $, Congreso 3820, Coghlan, Belgrano.

AUTO RENAULT TIPO CARRERA, 80 HP., en perfecto estado, vendo, Ayacucho 1727. v9

AUTO Lloyd, doble faeton y limousine, ajustado, pintado y tapizado, a toda prueba, pudiendo desarmarse, Larrea 847. v9

AUTO FRANCES LANDAULET VENDO con taxi y pat., Deán Funes 344, departamento 4.

AUTOMOVILES DE OCASION, VARIAS marcas, Vasquez y Cía., Paraguay número 1122. v10

AUTOMOVILES 6, FIAT, DION Bouton. Mors y Spa 15-20 HP. 4 cilindros carr. landaulet y limousine a prueba; accesorios máquinas, herramientas del taller y garage, Cabildo 2951, rematan en lotes por lo que den el domingo próximo a las 8.30 a. m.; Bardier y Sisternas, en exposición. Visítese.

BAITURT-BABI EN PERFECTO ESTAdo, con patente para todo el año, se vende 600, o se cambia por motocicleta Harley. Davidson con camasto, Av. Sáenz 964.

CARROCERIAS varias Sedan para Ford, Chevrolet, Dodge, liq., Rivadavia 1551. v9

CHATA MARCA PANHARD para 1.500 kilos, vendo ocasión, B. Mitre 1146. v9

CARROCERIA LANDAULET, SE VENde, Alsina 1943. v9

CARROCERIA LANDAULET 4 vidrios, chassis Panhard, vdo. Constitución 2335

CAMIONES, ómnibus y carrocerías para los mismos vendo; Rivadavia 5456.

CUBIERTAS 915x105, ANTIDERRAPANT, nuevas, vendo cuatro, 85 $ c|u., Triunvirato 3602.

CHARRON LANDAULET 18-24, 6 cil., especial para familia, vendo; calle Lavalle 2639.

CAMIONES DE 6 A 8 TONELADAS, LA mejor marca europea que existe y en las mejores condiciones, casi sin uso, a toda prueba, se liquidan seis, 3 playas y 3 a caja, todos volcadores, ocasión, Pasco núm. 679. v8

DESEO ALQUILAR AUTO O AMERICAna, Bolívar 173, escritorio 10, de 5 a 6.

FORD POCO USO, SE VENDE, CALLAO 486. v8

FORD D. F., ULTIMO modelo, muy buen estado, vdo., 1750 $; Laprida 1469.

FORD SEDAN Y D. FAETON con mejoras, vendo ocasión, B. Mitre 1146. v9.

FORD D. FAETON moderno, poco uso, mejoras, vdo., Callao 486.

FORD FAETON EN BUEN estado, vendo de 12 a 3; Medrano 343.

FORD VARIOS, faeton, Sedán, coupelet y vtte., liquid, Rivadavia 1551.

FORD VOITURETTE FORMA LANCHA, en buenas condiciones, venden Luis Bordenave y Cía., Arroyo 1172, e Lib. y Cerrito.

FIAT 12x16 HP., LIMOUSINE, DOBLE vidrio, se vende en perfecto estado, por 3200 $, Tinti y Cía., Pueyrredón 1366. v9

FORD EQUIPADO, PATENTE 1919, vendo, Rivadavia 1757, de 9 a 12 y de 3 a 5.

FIAT 11-16 HP., TRABAJANDO Y EN muy buen estado vendo, D. Funes 455. Verlo de 8 a 11.

FORD DOBLE FAETON, NUEVO, MEjoras y repuestos vendo, ocasión, Patricios 1841.

LANCIA D. faetón de huella de campo, 1.60, vendo, B. Mitre 1146.

LANCIA CON 3 CARROCERIAS, ULTIMO modelo, 4 meses de uso, véndese. Verlo, Cangallo 1630.

MERCEDES TROCHA CAMPO 35 H. P., últ. modelo, sinuevo, vendo, Alsina 1031.

NOTABLE LOTE AUTOS. PARTIC. europ. amer. últ. mod., liq., Ayacucho 765.

OAKLAND FAETON, NUEVO, 6 CIL. tapicería cuero, rueda alambre liviano, vendo precio ocasión, Rivadavia 1194.

PARTIC., TAXIS, voiturettes y carga vendo autos oc., Roger y Cía. Victoria 1550

PICCARD PICTET COMO NUEVO FAEtón 30 HP., capota milord y luz eléctrica, se vende, Talcahuano 897. v10

PICCARD PICTET, COMO NUEVO, FAEtón, 30 HP., con capota milord e inst. luz eléctrica, vendo, Talcahuano 897. v10

RENAULT regio d. faetón con capota milord, vendo ocasión, B. Mitre 1146. v9

REGIA CARROCERIA LIMOUSINE, 1 milord, varias voiturettes, vd. Callao 1348.

RENAULT HISPANO Daimler, Delonay, regios limou., faeton, vdo. Callao 1348.

REGIOS AUTOS OCASION vendo todas marcas, Roger y Cía., Victoria 1550.

RENAULT limousin 2 cilindros, en perfecto estado, 4 gomas y patente nueva, vendo barato de 8 a 11, Alsina 948.

REPUESTOS DE AUTOS EN GENERAL vende la casa Izquierdo en su nuevo local, calle Araos 160. v9

SE VENDE AUTO F. N. LANDAULET DE 18-24, Almagro 1325.

SE VENDE UN AUTOMOVIL ADLER limousine. Verlo de 8 a 10 y media a. m. Santa Fe 2950.

SE VENDE OVERLAND en perfecta marcha, Sarmiento 1263, Morón, F. C. O., U. T. 136, Morón.

TRESCIENTOS OCHO automóviles Renault de 2 cilindros, consumo 8 litr. de nafta por 100 kilómetros; y 2.000 lotes de toda clase de accesorios y repuestos para automóviles, se rematarán sin base y al mejor postor por liquidación de la Cía. General de Automóviles, en fecha que oportunamente se dará a conocer.—Casares Hnos. y Diehl. v15

VENDO voiturette a toda prueba patente paga, 800 $, Pumacahua 779, Flores.

VENDO RENAULT 4 CILINDROS, en 1800 pesos, Victoria 1478.

VENDO RENAULT 20x30, particular; Paseo de Julio 1749, 2o. piso.

VENDO MIS 3 AUTOS FIAT Y UNA moto Henderson, en conjunto o por separado, casilla correo 869, H. M.

VENDO AUTOMOVIL FORD EN MUY buen estado, ruedas desmontables, precio 2.000 pesos; Reconquista 46, 3er. piso, Sr. Heriot.

CHAUFFEURS PEDIDOS Y OFRECIDOS

ACADEMIA DE CHAUFFEURS, LA ESpañola, enseñanza en 15 días, lecciones de 1 hora, Santa Fe 4997. v8

ACADEMIA ITALIANA DE CHAUFfeurs, aprendizaje en Ford y varias marcas europeas, aprendizaje completo 40 pesos, lecciones sueltas 1 $, Güemes 3544. v10

CHAUFFEUR joven se ofrece, va al campo, B. de Irigoyen 1059, pieza 21.

CHAUFFEUR joven sin pretensiones, se ofrece, Córdoba 1346.

CHAUFFEUR joven, se ofrece para Ford sin pretensiones, San José 1267, J. A.

CHAUFFEUR argentino, con 6 años de práctica se ofrece, Luján 318. v11

CHAUFFEUR joven con libreta, se ofrece, sin pretensiones, va al campo, V. R.; Humberto I 916. v9

CHAUFFEUR joven, se ofrece con recomendaciones de 8 años, Las Heras 1724, A. S. v10

CHAUFFEUR mecánico, en cualquier marca de automóvil, con buenos certificados, se ofrece, Cangallo 2261 v11

CHAUFFEUR joven, se ofrece, maneja bien el Ford y varias marcas, S. Fe 1677, F. M. v9

CHAUFFEUR SE OFRECE, con recomendaciones de honradez y competencia, Humberto I 961, U. T. 2007, B. Orden.

CHAUFFEUR, se ofrece sin pretensiones, 6 años de libreta, por carta, Pavón 1440. v9

CHAUFFEUR RECOMENDADO, manejar automóvil Ford, se precisa, Zapiola núm. 1791.

CHAUFFEUR entiende bien Ford, ciudad o campaña, se ofrece; Sarmiento 2959, J. Gutiérrez.

CHAUFFEUR español de 35 años de edad, soltero, con libreta, se ofrece, maneja cualquier marca, también Ford, Independencia 2347.

CHAUFFEUR joven, m. respetuoso, ofrécese, ciudad o campaña, entiende de mecánico, con certificados, por carta Rosario 900. U. T. 1966, Flores.

CHAUFFEUR mecánico que ha trabajado 7 años con distinguida familia, se ofrece, con muy buenas recomendaciones, Gutiérrez 2049. v10

CHAUFFEUR joven, soltero, italiano, competente, reparto o partic., Ford y otras marcas, con lib. y cert. se ofrece, Honduras 4931, C. M. v8

CHAUFFEUR se ofrece con libreta y recomendaciones a satisfacción, particular o reparto, también Ford, B. de Irigoyen 1059, J. P., poco sueldo. v9

CHAUFFEUR JAPONES muy competente con excelentes certificados, ofrécese para cualquier marca de auto, Moldes 1960, Belgrano. v10

CHAUFFEUR se necesita, con buenas recomendaciones, que no sea mayor de 30 años; tratar Callao 1919, después de las 10 a. m.

CHAUFFEUR mecánico con 15 años de [illegible]

CHAUFFEURS PEDIDOS Y OFRECIDOS

CHAUFFEUR para Ford, ofrécese poco sueldo, F. H., Las Heras 2285. v9

ENSEÑO EL manejo de autos todas marcas y mecánica en pocos días; Pasco 8.

SE OFRECE chauffeur práctico en cualquier marca europea y Ford, Ayacucho 1486. v9

UN MUCHACHO de 17 años para chauffeur se ofrece por carta a J. P. Coronel Díaz 921, Piñeiro. v8

VENTA DE PAJAROS, PERROS Y AVES DE CORRAL

CACHORRO DE CAZA de 7 meses vendo barato, Pichincha 643.

LA GRAN CANARIA VENDE CANARIOS 1 $. c|u. Bengalíes, Calafate una yunta de chajás, gatitos Angora, perros, aves, palomas y pájaros de todas clases; Bdo. de Irigoyen 550.

PERROS, perras, guardia, Bernardos, maltesitos, ratoneros, Belgrano 864. v9

PERRO DE POLICIA Y UN VIDRIO DE 1.38x1.85, vendo, Rivadavia 2667. v9

SE VENDE perro policía 10 meses fino, Mellián 2789, Belgrano. v8

ANIMALES Y RODADOS

AZCUENAGA 734, 400 CARRUAJES y guarniciones, nuevos y us., ocasión. v14

AMERICANA o sulky, con capota compro, 25 de Mayo 347, escritorio 5.

AMERICANAS Y BREQUECITO PARA niños vendo barato, Charcas 2537.

AMERICANA, breack, charrets, sulky y guarniciones en gral., E. Ríos 1[illegible] v11

AYACUCHO 774, LIQUILDAN americanas, breacks, charrettes, sulkys, y guarniciones. v12

BICICLETA piñón libre, con freno vendo; E. Unidos 1144, D. 10.

BICICLETA SOBERBIA POR 50 pesos, vendo urgente, Carlos Calvo 1929.

BICICLETAS de ocasión, baratas, motocicletas y motores eléctricos, The Barbicane, Perú 368.

BICICLETA EN BUEN ESTADO véndese, verla de 11 a 12.30 y de [illegible] en adelante, Melo 2510.

BICICLETA O TRICICLO acoplo motor, César; 3 de Febrero 197, [illegible]

CABALLO DE TIRO liviano para particular se vende a prueba; Lavalle 3277.

CHATA PARA YUNTA a gallito, buen estado, vendo, Trole 601.

CHATITA LIVIANA, para reparto caballo, se vende, Acevedo 1640.

COCHE AMERICANA CON GUARNICION completa, vendo, Santa Fe 2730. v9

COMPRO BICICLETA USADA, LAVALLE 1593.

CARRO, CHARRET O CHATITA PARA no menos de 1.000 kg., se compra, Conde 815, U. T. 1177, Belg.

CURIOSO ejemplar de guanaco hembra, vdo. o regalo para Jardín Zoológico, Costa Rica 5986.

FURGON DE REPARTO SE VENDE, calle Santa Fe 4934. v8

JARDINERA DE OCASION COMPRO DE huella, Lavalleja 960. v10

LIQUIDO 32 CERDOS, GRANDES Y chicos, incubadora de 100 huevos, 10 gallinas, herramientas, picoteras, etc., todo por pesos 900, San Martín, calle 9 de Julio, 2 cuadras antes de llegar Colegio Militar.

MILORD Y GUARNICION VENDO EN buen uso, Cangallo 2554.

MOTOCICLETA COMPRO, DAVIDSON O Indian, con side-car, tratar Usina Eléctrica Inferior de Mataderos.

MOTOCICLETA INDIAN, 1 cilindro, 3 1|2 HP., con desembrague, vendo 50 $. Piedras 451.

MOTOCICLETA INDIAN SE VENDE, 7 HP., m. 1917, poco uso; ocurrir Callao 1874. v9

OJO! SE VENDE UN sulky, jardinera de reparto; Ecuador 818.

PLANTEL BERSHIRE PEDIGREE vendo, explotándolo en sociedad, S. Fe 1580.

SE VENDE UN CARRITO Y CABALLO; Suárez 1782. v3

SE VENDE YEGUA A TODA PRUEBA, sola y en yunta, Carlos Calvo 360.

SE VENDE CHATA LIVIANA, CABAllo, guarnición, m. barato; Dorrego 1560

SE VENDE UN POTRO Y DOS CHIVAS. calle Nazca 1697, de 8 a 3.

SE vende milord particular, yunta caballos, guarniciones, verlo, Pampa 2056, tratar Juramento 2711, Belgrano. v9

SE VENDE UNA MOTOCICLETA WANderer, con sidecar, 350 $, marcha garantida, San Martín 610. v9

SE VENDEN dos caballos de buena presencia, tiro solo, garantido, Paraguay 2059.

SE VENDE UN CABALLO TORDILLO, entero, para tiro pesado, y otro para tiro liviano, C. Pellegrini 1025.

SE VENDE UN CARRO TIPO JARDInera, rodado alto, especial para campo, Bacacay 2851. v9

VACA LECHERA CON CRIA DE DIAS, líquido; Sulpacha 1860.

VENDO CABALLO A CUALQ. PRECIO, Yatay 255, de 2 a 6 p. m.

VENDO YEGUA 3 años, para corredor o reparto, a toda prueba, muy buena; Treinta y Tres 1042.

YUNTA POTRILLOS alazanes, muy especiales para chatita de reparto se venden; calle Mirave 2703. v9

ALQUILER de CASAS y DEPARTAMENTOS

ALQ. ESPLENDIDA casa, todo confort, frente a Constitución, Progreso 1144. v8

ALQUILASE departamento con 3 piezas y servicio, $ 60, Directorio 141.

AMUEBLADO alq. dep., chico, Paso 129, de 9 a 12 m.

ALQUILASE CASA GRANDE; Belgrano 3385. Verla a toda hora.

ALQUILO CASA DE BAJOS, SALA, COmedor, 3 dorm., 120 $, Cerviño 3976.

ALQUILO DTO. CHICO para matrimonio o 2 hombres solos, 50 $, Sta. Fe 1064.

ALQUILO CASA 200 $, 6 PIEZAS y dep. bajos, garage, Condarco 542.

ALQUILASE UNA CASA DE ALTOS, con 6 piezas, Rivadavia 2034.

ALQUILASE CASA APTA PARA SANAtorio quirúrgico, Gazcón 548.

ALQUILO CASA 6 hab. 2 de serv., Berutti 3244.

ALQUILO CASA 5 P. Y DEMAS Nahuel Huapí 5663, Villa Urquiza. v8

ALQUILO pieza, piecita y galpón, Thompson 872, altura Directorio 791.

ALQUILASE CASA MODERNA, SAN Juan 1991. v8

ALQUILO casa, 4 habitaciones, vestíbulo, sótano, electricidad, agua caliente, 220 $; Viamonte 2316, de 2 a 4. v8

ALQUILASE, RIVADAVIA 3031, ELEgante casa de seis hermosas piezas con parquet, 3 de servicio y todo confort. v8

ALQUILASE casa baja, grande, dos baños, Paraguay 1072, verla de 10 a 12 y 2 a 4 p. m.

ALQUILASE CASA ALTOS, MORENO 1545, único piso, con 5 piezas y 2 servicio, cocina, baño, etc.

ALQUILASE casa, 8 P. Y DEPEND. CUllen 5843 y 5847, media cuadra tranv. 98, bajar Alspurua y Cullen, Urquiza.

ALQUILASE BELGRANO, linda casitaquinta, Genral Paz 3327, una cuad. Cabildo, electric., agua corrte., $ 110. v9

ALQUILASE CASA GRANDE PARA FAmilia, Av. Quintana 437, en 350 $, verla todo el día, tratar Maipú 631, de 2 a 5. v9

ALQUILO SALCEDO 3926, CASITA REcién pintada, 4 hab. y una chica, tratar de 2 a 6 v8

ALQUILASE CENTRAL, ESMERALDA 1394, casa moderna para familia, 6o. piso. v10

ALQUILASE plaza Flores, departamento 4 piezas, independientes, Sud América 80.

ALQUILASE lindísima casa nueva, Paraguay 7533, altos, recién empapelada, 5 p. grandes, 1 chica, vest. baño inst., 120 pesos; verla de 2 a 5; tratar Cangallo 948.

ALQUILO 1|2 CASA LUJOSA, SALA, 3 piezas y vest., único inquilino, pido ref. a 50 metros de Corrientes al 4600, datos Rivadavia 1255, esc. 421, de 2 a 6.

ALQ. 80 $ CASA DE 5 P., GALPON Y comod., aguas corrientes, luz eléct., Condarco 3130, V. del Parque, tranvías 85 y 88 a 1 cuadra, tratar Charcas 776, 12 a 3.

ALQUILASE CASA, ARENALES 1441, 2o. piso con ascensor, portero y calefacción, alquiler $ 350. Tratar Reconquista 46, escritorio Acosta y Cía., de 10 a 11 a. m.

ALQUILO 2 CASAS CENTRALES, juntas o separadas, con 8 y 6 hab., depósitos, con azoteas, balcones a 2 calles, cerca Av. Mayo, indicarán B. Mitre 1122. v9

ALQUILASE CASA INDEPENDIENTE, de altos, cuatro piezas y servicio, Sarandí 205 esquina Alsina. Verla de 9 a 11 y de 2 a 4.

ALQUILANSE casitas, 2 piezas, cocina, buen terreno, desde 25 y otras desde 13 $, Ballester y Av. Italia, estación Ciudadela, conducción a P. Mayo, tren y tranvía 0.15. v10

ALQUILASE CALLAO 1070, TERCER piso, linda casa de 4 habitaciones, vestíbulo, baño instalado, cocina y servicio. Verla de 2 a 5, tratar Alsina 1383. v9

ALQUILASE AVENIDA ALVEAR 2392, esquina Bulnes, casa primer piso, de 4 hab., baño instalado, etc., en 190 $. tratar Alsina 1383. v9

ALQUILASE ESPLENDIDO DEPARTAmento para familia, 5 habitaciones y demás comodidades; Ingeniero Huergo 1137. v9

ALQUILASE, CORONEL DIAZ 2473, ESpléndida casa, 2o. piso, 6 habitaciones principales, vestíbulo, 2 baños instalados, 2 piezas de servicio, gran cocina y azotea, verla de 2 a 5, tratar Alsina 1383. v9

ALQUILASE EN VILLA BALLESTER en 200 $ mensuales, un hermoso chalet, Lacroze 128, a 2 cuadras de la estación, ver de 1 a 5, tratar Reconquista 511.

ALQUILASE CASA LUJOSA, ESQUINA [illegible]

ALQUILASE CASA 6 PIEZAS, baño, vestíbulo, verla de 2 a 4, Gascón 754. v9

ALQUILASE TUCUMAN 2730, PETIThotel, moderno, diez habitaciones, dos baños instalados, departamento servicio, verlo de 9 a 12 y de 2 a 4; tratar Viamonte 1677.

ALQUILASE PRECIOSA CASA NUEVA, estilo petit-hotel, con ascensor para uso exclusivo, entradas y azoteas independientes, con 6 habitaciones y 2 de servicio, instalación de agua fría y caliente, calle Humberto I 1223 (casi esquina Salta); abierta de 2 a 5 de la tarde; precio 240 $.

BUSCA CASA? EN EL ACTO TENDRA cuanto hay desocupado en cualquier radio. Cía. Franco Inglesa, Suipacha 181.

BUSCA casa o depto? El Hogar la facilita en el acto, el radio que mejor le agrade, por sólo 5 $ bom., C. Pellegrini 62.

BUSCA CASA? EN EL ACTO TENDRA cuanto hay desocupado en todo radio visitando Cía. Gral. Alquileres, Maipú 30.

BUSCA CASA? EN EL ACTO TENDRA cuanto hay desocupado en cualquier radio, visitando Your Home, Victoria 575. Esta casa no tiene sucursales. v30

BUSCA CASA? EN EL ACTO TENDRA cuanto hay desocupado en cualquier radio. Visite la primera compañía Your House, Corrientes 441. Sin sucursales.

BUSCA CASA? EN EL ACTO TENDRA cuanto hay desocupado en cualquier radio. Visite la 1er. Compañía Argentina de Alquileres, Esmeralda 91, sin sucurs., seriedad, interés y rapidez, en los pedidos.

CASA JARDIN, 5 HABIT. baño, sótano, Rivadavia 8562, Llaves al 8574. v9

CASA NUEVA, 30 $ POR MES, 3 PIEZAS, junto tranvía, J. C. Paz 287, Lanús.

CASA ALQUILO, 11 piezas y comodidades, de 9 a 11 y de 2 a 5, Acevedo 560. v9

CASA Y DEPARTAMENTO, alquilo, Sarandí 32.

CASA SE ALQUILA 60 $, MONTE EGmont 322, a una cuadra de Warnes.

CASITA DEPTO. 4 HAB. LUZ, terraza, alq. 80 pesos; E. Ríos 1912.

CASA ALTA se alquila, Córdoba 317; verla de 9 a 11 a. m.

CASA 3 PIEZAS, cocina, 40 $, San Pedrito 821, tratar Castro 961. v10

CASA 2 PIEZAS Y COMEDOR, piecita, fondo y jardín, alquílase en 70 pesos, Seguí 1356.

CASA 3 PIEZAS Y CORRALON 60 pesos alquílase, Culpina 922, tratar Corrientes 1766.

CASITA SE ALQUILA DE 2 PIEZAS Y comodidades, 40 $, Florencio Varela 151, Avellaneda, tratar San José 726.

CASITA BAJA, 4 PIEZAS, PATIOS, pieza servicio, baño y demás comodidades alquílase, Pringles 835.

CASITA SE ALQUILA 35 $, LA PAZ 682, altura Viamonte; tratar Córdoba 1886, llaves carnicería.

CASA QUINTA VILLA "MARIA LUISA Badaracco", se alquila, en 90 pesos, en Liniers, tratar Rivadavia 11284.

[illegible] 562, CASA 4 PIEZAS, galpón y dependencias, 55 $, por año, alquilo, llaves: Dumfester 3324.

CASA ALQUILO, SALA, 3 PIEZAS, 2 buenos galpones y demás comodidades, en Sáenz Peña 1717. v8

CASA alquilo 5 p., cocina, baño, luz eléctrica, agua corriente, en 120 $. Varela 204, llaves al lado, tratar Morelos 555.

CASAS ALQUILANSE DOS, una esquina de negocio y varias piezas, 90 pesos, otra para familia, 4 piezas, Donato Alvarez 3090, Girardot 1056.

CASA ALQUILO CON 10 HABITACIOnes y gran fondo, como para construir amplio galpón, V. y T., Humahuaca 4164, precio 180 $.

CASA MODERNA, PARAGUAY 1031, 2o. piso, 6 habitaciones principales y 2 de servicio, vestíbulo, baño, cocina, ascensor, alquílase, $ 250.

CASA SE ALQUILA EN VILLA LYNCH con todas comodidades que se pueda desear, llaves bulevar Circunvalación esq. Sanabria, 50 $. v9

CABALLITO CON SUBT. ALQUILASE 4 piezas, comedor, baño, cocina, luz eléctrica, independ., a matrimonio solo o mayores, 90 $; Pedro Goyena 1355.

CASA SE ALQUILA BARATA, APROpiada para industria y familia, consta de dos grandes piezas, cocina, un gran galpón cerrado, de 40 m. cuadrados, una medianera lista para otro galpón, 800 v. de terreno, y demás dependencias, verla y tratar Pieres 614, a media cuadra del adoquinado, altura Rivadavia 10800.

DEPARTAMENTO 5 piezas, hall, altillo y baño, 118 $, 24 Noviembre 152. v8

DEPTO. MODERNO, 5 PIEZAS, MUCHA luz y aire, alq., 25 de Mayo 550. v10

DEP. 4 PIEZAS, PISO ALTO, con azotea, alquílase 80 pesos, Triunvirato 647.

DEPARTAMENTO 4 HAB., cuarto de baño inst. y dep., se alq., Mansilla 2838. v9

DEPARTAMENTO se alquila, 25 de Mayo 732. v10

DEPTO. COMODO, 2 grandes hab., 1 serv. eléct., etc., alq. 55 $, Alvarez 1189.

DEPARTAMENTO moderno, baño instalado, alquílase, Sarmiento 2615.

DEPARTAMENTO para flia. 3 piezas, alquílase, $ 95, Talcahuano 426. v9

DEPARTAMENTO chicho para escritorio o familia, alq 175 $, Talcahuano 428. v9

DEPARTAMENTO chiche alquilo, a personas mayores, 2 piezas, luz eléctrica, aire y sol. No hay papel. Gaona 728.

DEPARTAMENTO ALTO CON 3 BALCOnes a la calle, alquilo, 100 $, Río Cuarto 1579.

DEPT. CENTRAL 2 PIEZAS Y PIECITA alquilo a personas de excelentes referencias, Lavalle 171, piso principal.

DEPARTAMENTOS DE 2 Y 3 PIEZAS, nuevos, alquílanse a personas mayores, Jujuy 1748. v9

DTO. DE 2 SALAS CON BALCON A la calle, se alquila a personas mayores solamente, Venezuela 2350, puerta 3. v8

DEPARTAMENTOS DE 8 PIEZAS EN Lavalle 780 y 186, chicos, en Lavalle 1362 alquílanse v30

DEPARTAMENTOS AMUEBLADOS, LUjosos, de 5 y 8 piezas alquilo, Viamonte 753 y 776. v30

EN VILLA URQUIZA ALQUILO CASITA quinta, 2 piezas, comodidades, Donato Alvarez 3541, 60 $, tratar Cerrito 157.

EN FLORES, BERGAMINO 814, SE alquila 50 $, casa gran galpón material y 4 piezas madera, tratar Rivadavia 7070. v8

EN VELEZ SARSFIELD SE ALQUILA casa con 2000 v. de terreno a 30 pesos todo cercado de alambre para criadero u otra industria, Lope de Vega 964, también aceptaría socio.

GRAN CASA DE LUJO SE ALQUILA, Uruguay 1247. v11

PISOS 45 ALQUILO DEP. 3 PIEZAS Y demás comodidades Céspedes 2956, Colegiales.

SE ALQUILA una CASA MODERNA, en perfecto estado, por 300, Salta 573. v9

SE ALQUILA UNA CASA de altos, calle Paraná 1167.

SE ALQUILA DEPARTAMENTO, SANtiago del Estero 159.

SE ALQUILA casa moderna, Alberti 274. v9

SE ALQUILA UN DEPARTAMENTO DE 3 piezas, Maipú 785 [illegible] $. v8

SE ALQUILA CASA 24 NOVIEMBRE 1730, con comodidades de 2 a 4. v8

SE ALQUILA CASA DE ALTOS, moderna, 190 $, Humberto I 1940, verla de 2 a 4; tratar Esmeralda 436, altos. v8

SE ALQUILA CASA DE 5 PIEZAS y luz eléctrica, 85 pesos, [illegible] 1614, al lado de la avenida San Martín.

SE ALQUILA CASA CON ESCRITORIO, sala, comedor y 3 piezas, en Flores, Nazca 322. v10

SE ALQUILA CASA [illegible] 1286, SEIS habitaciones y un local; tratar de 9 a 11 y de 3 a 5.

SE ALQUILA casa al [illegible] de sala, 4 piezas y galpón de [illegible] mts. con zorra, San José 1921. v8

SE ALQUILA UNA HERMOSA CASA, recién edificada, sala, cuatro habitaciones, cocina, cuarto de baño y luz eléctrica y demás comodidades, Alsina 1545. v10

SE ALQUILA en 150 $ CASA GRANDE para familia o para industria y comercio en general, gran terreno, cloacas, eléct. gas, etc. Republiquetas 211, Belgrano. v8

SE ALQUILA BUENA CASA DE ALTOS, con comodidad para familia, calle Coronel Díaz 1808, esquina Güemes, tratar Cangallo 616, escritorio 16, llaves Coronel Díaz 1802.

SE ALQUILA ALTO 1er. PISO, EN CAsa lujosa, a matrimonio o corta familia, 2 salas, gran baño, comedor, baño, cocina, único inquilino, [illegible] San Salvador 4607, Palermo. v9

SE ALQUILA CASA QUINTA EN BERnal, F. C. S., 5 piezas, servicio, baño instalado, a una cuadra del tren y el 22 a la puerta, alquiler 100 $, tratar en Belgrano 375, Bernal. v9

ALQUILER DE LOCALES Y ESCRITORIOS

ALQUILO LOCAL, BACACAY 1781, frente estación Caballito v8

ALQUILASE UN CORRALON, CON TOdas comodidades, Brandsen 2049. v8

ALQUILASE LOCAL PARA NEGOCIO, 100, Independencia 1544. v9

ALMACEN, PASO ESQ. CORDOBA, SE alquila, tratar Suipacha 1378. v10

ALQUILASE GALPON COMODO, CHIle 2180.

ALQUILO LINDO LOCAL PARA NEGOcio, taller o depósit. E. Ríos 2132. v9

ALQUILO GALPON PARA MUEBLES o carpintero, Díaz Vélez 3932. v10

ALQUILO LOCAL PARA NEGOCIO O pequeña industria, Canning 906.

ALQ. CASA CON SALON NEGOCIO, Av. Alvear 2984. v8

ALQUILASE AMPLIO ESCRITORIO COmercial por 40 $, Alsina 736.

ALQUILASE plaza Flores, negocio, [illegible] lado biógrafo, Sud América [illegible]

[illegible] CON ESTANTERIA [illegible] calle [illegible]

ALQUILASE CASA y negocio con sótano, 7 habitaciones y dependencias, Sarmiento esquina Almagro. v10

ALQUILO LOCAL, armazones nuevos, cigarrería, lotería, alquiler barato, Suipacha 793.

ALQUILO regio escritorio, completamente instalado, sala independiente, baratísimo, B. Irigoyen 1270, 2o. piso.

ALQ. CASA COMOD. PARA NEGOCIO. Iberá 3531, t. en la misma o Forest 373. v8

ALTO! REGIO LOCAL SE ALQUILA A 5 c. al N. de P. Mayo, 2 pisos, 2.350 v. c. sup. cubierta, apto para exposición, importación o mayoristas, hay poderoso montacarga, tratar Tucumán 870, de 2 a 3.

CASA ESQUINA PARA negocio, sótano, alquílase, Salta y Progreso. v8

CORRALON ALQ. O VENDO C. CASA, galponcito y demás comod., p. cualq ind. a 1 cuadra del puerto, lindando F. C. S.; D. Cerri 959, Boca.

DEPOSITO GRANDE CON 3 PIEZAS alquilo; Lavalle 3598. v8

DEPOSITO o garage, 10x40, altillo, 3 piezas, alquílase, Lavalle 2643.

ESCRITORIO al vestíbulo alquílase barato, persona decente, Victoria 616.

ESQUINA DE NEGOCIO Y FAMILIA, alquílase 60 pesos, Culpina y Montes.

ESCRITORIOS A 25 $ Y UNA LINDA SAlita, alquílase, Lavalle 886. v9

ESCRIT. c. muebles, americano y tel., 80 y 90 $; C. Pellegrini 622. v9

ESCRITORIO SE ALQUILA BARATO, Bolívar 256.

ESQUINA PARA negocio se alquila; Mataldia 1301.

ESQUINA ALQUILO, COMODIDAD FAmilia, Soler 4301. v8

ESQUINA GRAN SALON, ALQUILO, CEvallos y México 1607. v9

ESQUINA AMPLIA ALQUILASE CON armazones y comodidades, barata, Avellaneda 202, Caballito.

ESC. AMUEBLADO CON TELEF. ALQ. una parte. B. B., 15, poste restante, co. central.

ESQUINA ALQUILO EN 2 AVENIDAS, Garay 2899, gran salón, mucha comodidad familia, se presta para cualquier clase de negocio o industria. v8

GALPON 9x9, ALQUILASE EN 35 $, Estados Unidos 523. v9

GALPON ALQUILO ALTOS y bajos, calle Constitución 2221.

GALPON GRANDE material con teléfono, alquilo $ 55, Don Cristobal 631.

GALPON EN $ 25, ALQUILO, 8x25, Chile 1620.

GALPON CENTRAL con entrada independiente y comodidades para familia, se alquila, informes, Corrientes 1134.

GALPON ALQUILO, BRASIL 780, depósito industria, 1000 varas, adoquinado, dos piezas, entrada carros, comodidad.

GRAN LOCAL PARA DEPOSITO o negocio, se alquila frente a la plaza Rodríguez Peña, Charcas 1671. v8

GRAN LOCAL MODERNO, CON SOTAno y montacargas, 10x40, alq. Corrientes 2550, apropiado para casa de autos o mayorista. v10

GRANDIOSO TERRENO CON GALPON, habitaciones, instalación, fuerza motriz y luz, entrada carros, alquílase Díaz Vélez 4189.

LOCAL para negocio con comodidades para familia, alq., Jujuy 1748. v9

LINDO LOCAL DE 8x16 M., SE ALQUIla para neg., depósito, tall., Lavalle 414

LOCAL AMPLIO CON SOTANO, GALPON, fondo, alquilo, San José 1744. v10

LOCAL 4.20x18 M., SE ALQUILA A DEpósito o industria, Hornos 1052. v10

LOCAL SE ALQUILA CON 2 PIEZAS, Garay 1469, de 9 a 11. v8

LOCAL, COMODIDADES, FRENTE feria, talleres, alq. 90 $, Rivadavia 10847. v9

LOCAL CON GALPON, HAB., CAB. y garage, se alquila, Paseo de Julio número 1398. v9

LOCAL ALQUILASE VICTORIA CERCA Tacuarí, disponible mayo, contrato 600 $, interesado escribir G. y Cía., Correo Central.

LOCAL en peluquería con buena vidriera, muy central se alquila para camisería, por carta, casilla correo central 1142. v8

NEGOCIO CHICO, 2 PIEZAS, PRESTASE para cigarrería, librería, lotería, salón de lustrar, alq. 75 $, Av. Gaona 3036.

PIEZAS PARA ESCRITORIO SE ALQ. dos a la calle o interiores, con teléfono, luz eléctrica, todas comodidades, en la calle Maipú 92, cuarto piso. Tratar en la misma casa de 5 a 7 de la tarde o por teléfono número 654, Avenida. v10

SE ALQUILA esquina bien situada, Azul 608, esq. Tandil. v10

SE alquila un galpón, 10x10, Centenera 540, Caballito. v10

SAN JUAN 3016 AL 18, SALON DE NEgocio y comodidad familia, se alquila.

SE ALQUILA LOCAL CON COMODIDAD para familia, Independencia 3281.

SE ALQUILA ENTRESUELO, CANGAllo 797, tratar al 795.

SE ALQUILA UN LOCAL PARA NEGOcio; Solís 712.

SE ALQUILA GALPON PARA INDUStria o depósito, Alsina 1843.

SE ALQUILA GRAN GALPON UNA cuadra Constitución, Salta 1853.

SE ALQUILA para negocio, familia, Cabello y Acevedo, alquiler 150 pesos.

SE ALQUILA SALON de lustrar calzado, Corrientes 1421. v9

SE ALQUILA CASITA con galpón de 10x35, Vidal 3464. v8

SE ALQUILA UN GRAN LOCAL PARA sastre, camisería, sombrerería, depósito, 100 $, Alsina 946. v8

SE ALQUILA amplio LOCAL moderno, de 1400 v. c., para depósito, garage, etc., tratar Florida 126.

SALA Y ANTESALA A escritorio o persona mayor, con balcón, plaza Mayo, alquilo, Victoria 452.

SE ALQUILA SALA Y ANTESALA PARA escritorio o mayores, Cangallo 741, 1er. piso.

SE ALQUILA CASA Y CORRALON, tres piezas, pesebres 14 caballos, tratar Santa María 650|52, Barracas. v10

SALON BIOGRAFO COMPLETAMENTE instalado, 400 butacas, alquílase, Jorge Newbery 3547|53 casi esquina Rivera, llaves Maure 3730. v8

SE ALQUILA PARA SOCIEDAD ANOnima o empresa mercantil, importante local espacioso, moderno, con instalaciones nuevas, tesoro, luz, calefacción, todas comodidades, Reconquista 558. v10

SUBSUELO hermoso, amplio, (800 mts. cuadrados), central, higiénico, con entradas independientes, por Lavalle y por Libertad, frente hermosa plaza, con luz, ventilación, calefacción, limpieza, mecánica, patios para música o escritorio, numerosos lavatorios y w. c., piso de litosilo, alquílase, Lavalle 1186. v11

HOTELES Y CASAS DE PENSION

A VICTORIA 788, pensión para familias, piezas ventiladas, Regia Pensión. v9

A LA "Pensión Perú" sala con muebles, matrim. 120 a 180, Perú 674. v8

AL HOTEL FAMILIAR, OFRECE PENsión para familias y caballeros, precios módicos, Cerrito 34. v8ab

HOTEL TACUARI 16, ESPECIAL para flias. y pasajeros, día 3 $, mes $ 75. v8

HOTEL COMERCIAL, Rivadavia 1110, piezas, salas a familias, pasajeros, por día desde $ 3.50; mes precio módico. v10

PENSION "SALTA", pieza amueblada, pensión pasaj., familia, Salta 204. v9

PENSION ESPAÑOLA, SE ALQUILAN lindas piezas, con muebles, Rivadavia 1319. v9

CASAS, LOCALES Y PIEZAS BUSCADAS

BUSCO dos piezas amuebl., o comod. y b. pensión, cerca Perú y Alsina, escrit. C. M. de E.; Córdoba 1300.

BUSCO CASA DE 3 PIEZAS Y 1 DE serv. y baño inst. entre Terrero y Nazca, y Rivadavia y Avellaneda; pago hasta 100 $. Escribir J. M.; Díaz Vélez 3411.

CASITA O DEPTO. SE DESEA ALQUIlar para matrimonio solo, 2 o 3 p., radio de Almagro a Caballito, cerca subt. Dirigirse a L. Jambrich, 25 de Mayo 164.

CASA CON 8 HABITACIONES, DEPENdencias y jardín, se precisa entre Cotagaitas y Borges, mandar precio y detalles a Barbet, Cangallo 499.

CASA BAJA, ESPACIOSA DESEO ALquilar para corta familia decente y escritorio de sociedad anónima Radio Lima a Rincón, Belgrano a Lavalle. Ofertas a Casilla Correo 1390, S. A. v9

DESEA EMPLEADO EN CASA MUY sencilla, pensión solamente, 10 cuadras Santa Fe 2460, por carta

DOS señoritas DESEAN SALA O COMEdor, radio Palermo, por carta a Oro 2830, C. D. F.

DESEO ALQUILAR en el CENTRO UNA sala sin muebles, en casa moderna; dirigirse Belgrano 233, peluquería. v10

DESEO ALQUILAR UNA CUADRA DE terreno con casa para cultivo cerca de estación, próximo 20 minutos de la capital, Avda. Santo Domingo 2623. v8

DEPARTAMENTO amuebl., salita, dormitorio, comedor, baño y cocina con todos sus accesorios, muy aseado e independiente necesita caballero solo, garantías y ref. a satisf. Oferta casilla correo 2354.

DESEO ALQUILAR CASA DE 3 A 5 habitaciones; Radio: Callao, Pueyrredón Lavalle y Rivadavia o a 1 ó 2 cuadras Subterráneo hasta Caballito. Dirigirse a Pueyrredón 663. v9

ESTUDIANTE CEDERIA COMEDOR Y 2 piezas a familia honorable en cambio de pensión. Referencias mutuas. Escribir a Propietario, Thames 808

EN CASA DE FAMILIA, COMO UNICO inquilino, deseo alquilar habitación con pensión para joven solo, por carta indicando precio a J. P., Perú 84, inútil si hay más inquilinos.

ESCRITOR BUSCA PIEZA VACIA, central, con ventana, en decente casa tranquila, [illegible] mutuas referencias [illegible] Crisóstomo Alvarez [illegible]

CASAS, LOCALES Y PIEZAS BUSCADAS

EN EL RADIO DE ALSINA A SARmiento y de plaza Mayo a plaza Congreso, deseo pieza sin muebles, con entrada independiente, escribir a casilla correo 446.

EN CASA SERIA necesítase pieza grande o 2 chicas, con pensión, para matrimonio, con chica de 9 años, no más de 5 cuadras de "María Auxiliadora"; por carta, Victoria 4114.

EN CASA SERIA NECESITASE dos piezas amuebladas con pensión, únicos pensionistas, radio Norte, Florida a Callao. Dirigirse por carta señora J. de D., San José número 9. v8

GALPON CON ESCR. Y HABITACION, medio central, busca, Heiffes, Ombú 331. v9

GALPON DE UNOS 350 METROS, CON 4 piezas por lo menos, alquilaríamos, Independencia 4236. v9

JOVEN DESEA PIEZA Y pensión cerca de plaza Italia, dirigirse a E. Smith; Sgo. del Estero 351.

JOVEN español, desea alquilar pieza sin muebles, de 20 a 25 $ en casa de familia tranquila. Por carta a S. Freyre; San Martín 233.

LOCAL chico, con vidriera, muy central, para establecer negocito de estampillas, deseo alquilar, alquiler hasta $ 100; ofertas a A. Kneitschel, Salguero 1283.

MATRIMONIO BUSCA URGENTE DEpartamento de 2 piezas o sala con pensión, cartas a H. Storn, P. Mendoza 1601.

MATRIMONIO SOLO DESEA ALQUIlar pieza amueblada, poca ocupación. Radio B. Mitre, Moreno, Tacuarí, Solís, pago 40 $. Escribir Bacchi, Lavalle 1328.

NECESITO PIEZA AMUEBLADA PARA matrimonio solo, inmediaciones estación Flores. Carta indicando precio, A. G., Lavalle 1059.

MATRIMONIO DESEA ALQUILAR EN casa de familia, sala y 2 piezas, sin muebles, con pensión, único inquilino, centro, Cangallo 75.

MADRE E HIJA EMPL., DESEAN ALQ. pieza s. muebles en flia. decente, por 20 $ y ayuda por la mañana en los quehaceres, preferencia centro, cartas a R. M., Venezuela 994. v9

MATRIMONIO SOLO DESEA HABITAción y cocina en casa de familia respetable, próximo a Santa Fe y Cerrito, único inquilino, referencias mutuas, por carta únicamente a L. C., Cangallo 1253, segundo piso.

NECESITO CASA BAJA, SECA, SEIS A siete habitaciones principales, cuarto baño seguido instalado, pieza de servicios, buena cocina, fondo, patios, demás comodidades, etc. Tranvía, buen barrio familias y alquiler 180 a 220 pesos. Radio: desde Billinghurst y Lavalle a Gallo y Juncal, y de Bulnes y Juncal a Río Bamba y Corrientes y de Alvarez a Arenales a Vidt. Tratar San Luis 2325. v9

PENSION EN CASA DE FAMILIA, SE precisa para tres personas mayores y un niño de siete años, con dos o tres habitaciones amuebladas. Radio de 10 a 15 cuadras plaza Mayo más o menos. Se piden y dan referencias. Por carta a H. G., indicando precio y comodidades; B. Mitre 666.

SALITA PIDO, centro, cartas, Paraguay 1343.

SEÑORITA desea piecita, 10 $. Por carta F. G., Santa Fe 976.

SE NECESITA PIECITA. POCO PRECIO, para señora sola, Montes de Oca 974.

STA. precisa pieza $ 20 a la calle, carta Modista, Cochabamba 165, Banfield.

SEÑORA con 2 nenes, busca pieza, esc. J. S., Sarmiento 730.

SE DESEA ALQUILAR UNA CASA EN Flores, de 6 a 8 piezas, cerca subte, dirigirse a Castro, Tucumán 2248, dep. F. v8

SE PRECISA UNA PIEZA para dos personas, cerca de la estación Once. Dirigirse Rioja 121, C. R.

SE DESEA CASITA 4 PIEZAS, baño, luz eléctrica etc., en Flores o Caballito, indicar precio, escribir a Saavedra 1253.

STA DESEA PIEZA en casa de matrimonio solo; no más de 20 $, L. P., Piedras 753.

SALITA AMUEBLADA, INDEPENDIENte necesito. Ofertas con precio a F. S. Poste restante central.

SEÑOR DESEA PIEZA AMUEBLADA, balcón a la calle, dirigirse Av. Mayo 860, pieza 31.

SEÑORITA maestra desea en familia o matrimonio sala o pieza, sin muebles, aseada, con pensión, baño c. Por carta Tucumán 2089. v8

Señora NECESITA, en los alrededores de la capital, pieza, con o sin muebles, con entrada independiente; dirigirse a A. A. de Martínez, Monte Grande, F. C. S.

SALA PRECISO CON COCINA para 3 personas, casa familia, 40 a 45 pesos; Defensa, Salta, Rivadavia, México, J. Pérez; Cerrito 1341. v9

STA. MAESTRA, busca pieza sin muebles con pensión, a 10 cuadras Congreso o próximo subterráneo, en corta flia., precio J. G., Apipé 2145.

Señorita DECENTE DESEA ALQUILAR una pieza en casa de familia distinguida, dirigirse por carta a C. R., poste restante, correo central, ciudad.

SE DESEA ALQUILAR DEPARTAMENto o casita de 2 ó 3 piezas, cocina y baño. Precio y detalles por carta, A. C., Canning 3063. v10

Señorita maestra desea pieza amueblada, pensión, únicamente casa familia seria; escribir dando precio a E. Castrón, 25 de Mayo 194. v8

SEÑORA SOLA, BUSCA PIEZA sin muebles, hasta 30 $, en casa de familia honorable, absolutamente independiente, único inquilino. Exígense y dan referencias. Cartas a A. S., San Juan 1061, D. 11.

SEÑORITA dentista desea alquilar salita a la calle en casa de flia. honorable, pudiendo disponer de un vestíbulo. Radio: Paraná y Ancharena, Santa Fe y Rivadavia. Dirigirse por carta a E. D., Pueyrredón 538. v8

SEÑORA con niña crecida, tranquilas, buscan buena habitación con cocina y comodidad, en casa tranquila y respetable, barrio del centro, con o sin luz, de 14 a 17 pesos, carta a Sra. S. S., Belgrano 2990, 2990.

ALQUILER DE PIEZAS SIN MUEBLES

ALQ. 2 LINDAS P. A MATRIM. SOLO o mayores, ún. inq.; Tandil 3379. v8

ALQUILO PIEZA PARA HOMBRES solos Cangallo 1476.

ALQ. PIEZA BIEN AMUEBLADA y pensión, único inq., Tucumán 935, 1er. piso

ALQUILASE PIEZA PARA HOMBRE solo, Sarmiento 1135, dep. 11.

ALQUILO UNA PIEZA PARA HOMBRE solo, Humberto I 732.

ALQUILANSE DOS PIEZAS Y COCINA independiente, Larrea 716.

ALQUILASE PIEZA EN EL DEPARTAmento cinco, Corrientes 851.

ALQUILASE PIEZA GRANDE con luz a hombres solos, 27 $, Alsina 890.

ALQUILO ESPLENDIDA pieza a matrimonio o a mayores, Belgrano 722. v9

ALQUILO PIEZA A HOMBRE SOLO, calle Miró 406.

ALQUILO PIECITA EN 5 $, AVDA. DE Mayo 1057, 2o. derecha.

ALQUILO UN COMEDOR, casa tranquila, Chacabuco 1089.

ALQUILASE AMPLIA PIEZA y comod. a personas mayores, Corrientes 1943.

ALQUILO PIEZA LINDA A MAYORES, Moreno 736.

ALQUILASE SALA Y ANTESALA PAra personas mayores, México 2231. v9

ALQ. SALA Y SALITA INDEP. CON pensión, Tacuarí 83, 1er. p., dcha. v9

ALQUILASE PIEZA, PERSONAS SOLAS, 20 $, casa familia, Chacabuco 1305. v9

ALQUILO PIEZA muy ventilada para pers. mayor., Sulpacha 846, dp. 24. v10

ALQUILASE A HOMBRE solo, pieza, ref. mutuas, Sarmiento 971, d. 15. v10

ALQUILASE EN HERMOSA casa familia sala, antesala y pieza, Cangallo 2153

ALQUILASE UNA PIEZA a señora o matrimonio solo, Sarandí 1376, d. 2.

A PERSONAS MAYORES ALQUILO pieza, Urquiza 778. v9

ALQ. ESPACIOSA SALA con ventanas y hall a caballeros solos, Tucumán 139. 11

ALQ. 2 PIEZAS PERSONAS mayores, y una pieza chica; Libertad 1641 v10

ALQUILO UNA PIEZA para matrimonio; Sarmiento 1412.

ALQUILASE LUJOSA SALA sin muebles, con pensión, Belgrano 630. v9

ALQUILO DOS PIEZAS PARA MATRImonio, tratar Triunvirato 576

ALQUILO PIEZA a matrimonio solo, $ 30; Lima 1120.

ALQUILASE UN COMEDOR A PERSOnas mayores, casa familia, Victoria 2176.

ALQUILO SALITA EN casa decente, 25 pesos, luz, baño, señor solo, calle Tacuarí 1219.

A Sra. o Srta. ALQ. UNA LINDA PIEZA con vent., sin muebles, casa de Sra. sola, Castelli 524, dep. F. v9

ALQ. comedor, 2 piezas, pta., baño c. luz, único inquilino (sin papel); Almagro 1277. v10

ALQUILASE EN CASA MODERNA A 1 ó 2 hombres, espaciosa pieza, sin muebles, Alsina 730, 3o. derecha, ascensor. v8

ALQUILO 2 SALAS Y 1 PIEZA Y VESTIbulo de altos, Rocha 1140, se prefiere mayores. v8

ALQUILASE ESPLENDIDA SALITA con balcón a la calle, para hombres solos, o escritorio, Libertad 1046. v8

ALQUILANSE 2 PIEZAS PARA MATRImonio y hombre solo, Cabrera 3209, en casa de familia decente. v8

ALQUILASE SALA O PIEZA A PERSOnas mayores, casa familia, Tacuarí 530, 1e. p. v8

ALQUILO PIEZA GRANDE, 17 $, LUZ Prov. Unidas 867, 2 cuadras Subt. Caballito.

ALQUILASE SALA EN CASA DE FAmilia, bien ventilada, Av. de Mayo 1622, 4o. piso.

ALQUILO linda pieza a señorita empleada o caballero, C. Pellegrini 1165, dep. J., piso 1o. v9

ALQUILASE EN FAMILIA DEPARTAmento, sala y 2 piezas [illegible]

ALQUILASE PIEZA SIN MUEBLES, único inquilino, 20 $, Nueva York 3520.

ALQUILASE PIEZA 1er. PISO, SALA Y antesala, 3er. piso, sala y antesala, sin chico o bien para oficina, Victoria 452.

ALQUILO BARATO PIEZA INDEPENdiente, a señor o señora empleada, único inquilino, Humberto 1589.

AMPLIO comedor alq. a matrimonio o mayores, casa flia., Independencia 2257. v8

ALQUILASE LINDA HABITACION, con balcón, a matrimonio o señor solo, calle Estados Unidos 590.

A SEÑORA honorable, alquilo 2 piezas lindas, únic. inq., verlas de 7 a 2; Cevallos 567.

ALQUILASE una sala con una o dos piezas y un piano, si lo quiere, Belgrano 3462.

ALQUILO habitaciones, chalet matrimonio solo, único inquilino, Ramón Falcón 3754, Vélez Sársfield. v9

ALQUILASE, Entrada sala y antesala amuebladas, juntas o separadas, 3 balcones, con pensión, baño caliente, teléfono, casa seria y tranquila, calle Alsina 883.

BOLIVAR 655, SE ALQUILA ANTESALA, con todas comodidades. v10

BUENA SALA AMPLIA ALQUILASE, a personas de respeto, teléfono, baño, azotea, U. T. 6214, Juncal; calle Gallo 1989.

COMEDOR Y PIEZA se alquilan, México 1215.

COMPAÑERA de pieza, preciso, Paraná 760. v9

CORRIENTES 170, 2o. PISO, SE ALquila sala, antesala y pieza con o sin muebles, pensión y baño

DESEO compañera DE PIEZA, MOREno 1943.

ESMERALDA 651 PIECITA PARA hombre solo 20 $, con luz eléctr. v10

EN BELGRANO, JURAMENTO 1631, pieza sin cocina, alquilo, a señora

ESPLENDIDO COMEDOR SE ALQUILA a matrimonio sin chicos, o personas mayores, con cocina independiente, único inquilino; San José 1727.

EN CASA DE MATRIMONIO SE ALQUIla comedor, dos dormitorios grandes, pieza de servicio, baño con calefacción y comodidades, a personas mayores. Se exigen referencias a satisfacción, Pavón 2865, de 8 a 12 m.

FAMILIA alq. sala sin muebles, pensión, matrimonio, Rivadavia 3059.

FAMILIA resp. alquila antesala sin muebles, con pensión, Laprida 1650. v9

HERMOSA habit. indep. con ventana, para Sr. serio, alquilo 40 $. Victoria 777. v10

MATRIMONIO alquila sala a caballero, Esmeralda y Paraguay, tratar Tucumán 1092.

MATRIMONIO solo, resp., alq. 2 p., baño y cocina, 35 $, Chacarita 2453, d. 5. v9

MATRIMONIO honorable, sin chicos alquila dos piezas a caballeros, con referencias, Rivadavia 1376, letra A. v9

PIEZA LINDA ALQUILO EN 25 $, Suipacha 846, dep. 11. v9

PIEZA A HOMBRES SOLOS SE ALQUIla, Alsina 987.

PIEZA LINDA A PERSONAS MAYORES, sin cocina, alquílase, Lavalle 886. v9

PIEZA SE ALQUILA, hombres solos, 25 pesos, Tacuarí 33. v12

PIEZA VENTILADA ALQUILO señores solos, casa familia; Cevallos 253. v8

PIEZA INDEP. ALQUILO, A señor serio, único inquilino; Pichincha 685.

PIEZA CON comod., alquilo, a mayores, Venezuela 2254, depto. 26. v9

PIEZA LINDA, ALQUILASE, hombre con luz, 15 $, Rocha 1061, dep. 5.

PIEZA CON VENTANA Y COMODIDAdes alquilo, C. Pellegrini 708, 1o. dcha.

PIEZA para hombre solo, balcón a la calle, por 30 $; Azcuénaga 307. v9

PIEZA ALTA, GRANDE, PARA HOMbres solos se alquila, Alberti 1564. v8

PIEZA para Sra. o Sta. sola, alquílase, exígense referencias, Montevideo 1019, dep. 5.

PIEZA grande, bajos, alquilo, hombres o matrimonio solo, sin cocina, Corrientes 1044, depto. N.o 3.

RICA SALA Y 3 PIEZAS, ALQUILO A gente seria, toda comodidad. Córdoba 2244. v8

SE ALQUILA PIEZA A PERSONA SOLA, Charcas 5280.

SE ALQUILA LINDA PIEZA PARA personas mayores, Bartolomé Mitre 819.

SALA, ANTESALA y PIEZA se ALQUIlan, comida italiana, Perú 339. v9

SE ALQUILA PIECITA CHICA, A PERsona mayor; Rivadavia 1943, dep. 6.

SE ALQUILAN 2 PIEZAS JUNTAS DE altos, Lima 519.

SALA ALQ. BALCON, toda comodidad, a mayores, Córdoba 1810.

SE ALQUILA UNA PIEZA PARA HOMbres solos, Victoria 3245.

SE ALQUILA SALITA PARA HOMBRE solo, S. del Estero 223.

SALA, ANTESALA Y COMEDOR, ALquilo, baño y comodidades, Pasco 836.

SE ALQUILA HERMOSA PIEZA CON luz a hombres solos, Sáenz Peña 971. v8

SE ALQUILA PIEZA PARA MATRIMOnio, Paraná 1051. v8

SE ALQUILA SALA CON BALCON, 25 de Mayo 383. v8

SE ALQUILA SALA, Tucumán 1056, 1er. piso. v8

SE ALQUILA UN COMEDOR GRANDE, Alsina 948. v8

SE ALQUILA SALA para personas mayores; Av. Quintana 322. v8

SE ALQUILA UNA SALA, para señor solo, Tucumán 800, 2o. piso, dep. 3. v8

SE ALQUILA SALA BIEN amueblada, con pensión en familia; Paraná 512.

SALA Y ANTESALA SE ALQUILAN, B. de Irigoyen 865. v10

SE ALQUILA PIEZA PARA HOMBRE solo, con luz, Chile 1075. v9

SE ALQUILAN PIEZAS, LAMBARE número 865.

SALA ALQUILO, LUZ ELECTRICA Y cocina sola, Victoria 2056.

SE ALQUILA SALA GRANDE PARA hombres solos, Chile 280.

SALA O PIEZA, CASA DECENTE, ALquílase, Rioja 1434.

SE ALQUILA SALA, ANTESALA Y DOS piezas, Rivadavia 5508. v10

SALA ALQUILO, UNICO INQUILINO, A matrimonio solo, Venezuela 2486.

SE alquila linda sala personas mayores, único inquilino. Miller 2183, V. Urquiza, tranvía 96, 2 cuadras. v9

SE ALQUILA UNA PIEZA GRANDE a señor solo, Corrientes 1258, 3er. piso, dep. 21. v10

SE ALQUILA UNA SALA A MATRIMOnio solo, Catamarca 354, tratar de 7 a 10 a. m.

SE ALQ. SALA Y SALITA CON COCIna y comodidades, Monte 1565 y Malvinas.

SE ALQUILA UNA ANTESALA GRANde para caballeros, con buen cuarto de baño, Tacuarí 133.

SE ALQUILA UN COMEDOR Y UNA piecita a un matrimonio sin hijos, Panamá 934.

SE ALQUILAN 2 PIEZAS PARA MATRImonio o personas mayores, únicos inquilinos, Almagro 1335.

SE ALQUILA UNA PIEZA con luz y 1 piecita a matrimonio solo, $ 36 m|n., único inquilino; Bulnes 26.

SE ALQUILAN PIEZAS EN CASA DE familia, para hombre solo, Corrientes 1262, 4o. piso, dep. H. v8

SE ALQUILA PIEZA PARA HOMBRE solo, Gallo 1740, media cuadra Santa Fe. v8

SE ALQUILAN DOS PIEZAS EN CASA decente, para matrimonio único inquilino, barrio céntrico, y tranquilo, Pasaje Piedad 11, B. Mitre 1500. v8

SALA, ANTESALA, VESTIBULO, comedor, grandes, todos con ventanas, alquilo juntos o separados en casa baja, muy linda. Muy apropiado para consultorio o modista; Sáenz Peña 1484. v8

HABITACIONES AMUEBLADAS CON O SIN PENSION

ALQUILO PIEZA amueblada a personas serias; Esmeralda 980, 2o. piso, izq.

ALQ. PIEZA AMUEBLADA, RIVADAvia, 974. v9

ALQUILASE PIEZA AMUEBLADA A hombre solo, casa flia., Chacabuco 178. v8

ALQUILASE 1 pieza AMUEB., PENsión familia, Sarandí 404. v9

ALQUILO PIEZA AMUEBLADA, 2 O 3 caballeros, teléfono, Paraná 254. v9

ALQUILO PIEZA amueb., ventilada, baño, teléfono, hombre solo, Libertad 266. v9

ALQUILO SALA Y ANTESALA AMUEblada a caball. formal, Alsina 2026. v9

ALQUILO PIEZA CON MUEBLES Y pensión, Rodríguez Peña 426. v9

ALQUILASE ESPLENDIDA pieza amueblada, Humberto I 854.

ALQUILO PIEZA AMUEBLADA PARA caballero, pensión, B. Mitre 2419. v9

ALQUILO PIECITA con cama y luz, 22, Bmé. Mitre 1535, dep. 2.

ALQUILASE SALA bien amueblada, con pensión, Av. de Mayo 831.

ALQ. SALA RICAMENTE AMUEBLADA, casa de familia, Corrientes 1387, 1o. d. v8

ALQUILO A CABALLERO PIEZA amueblada en familia; Montevideo 136, [illegible] v8

A $ 35 PENSION, CAMA A UNO, [illegible] Bmé. Mitre 1234.

ALQUILO SALA Y DORM. BIEN amueblados y comod., Libertad 348. v9

ALQUILANSE DOS PIEZAS CON O SIN muebles; Estados Unidos 3017.

ALQ. PIEZA CON pensión en familia, con o sin muebles, Belgrano [illegible]

ALQUILO PIEZA AMUEBLADA a caballero solo, Pringles 219 [illegible]

ALQUILASE sala amuebl. [illegible] a dos caballeros [illegible]

HABITACIONES AMUEBLADAS CON O SIN PENSION

ALQUILASE SALA Y PIEZA AMUEBLADA, con pensión, Paraguay 1867. v9

ALQUILO PIEZA AMUEBLADA A CABALLERO, único inquilino, Venezuela 1581.

AV. MAYO 947, 4o. P. PIEZA y pensión, para 2; no preguntar al portero.

ALQUILASE pieza independiente, bien amueblada, a la calle R. Samba 1003. v9

ALQUILASE PIEZA amueblada, a caballero solo, en casa de flia., Lavalle 2473

A PENSION y sala, familia vasca, Paraná 856 5o. izquierda.

ALQ. pieza amueblada a 1 o 2, casa familia, Defensa 1331. v9

ALQ. PIEZA AMUEBLADA 1 o 2 CABALLEROS, Corrientes 1224, dep. C, 4o. P.

ALQUILO PIEZA amueblada a 1 o 2 señores; Victoria 2964; no hay papel.

ALQ. S. AMUEB. A MAT. o caball. c. pensión, b. calient., Sarmiento 1512.

ALQUILO PIEZA, sala amueblada, pensión, casa familia; Sarmiento 111.

ALQUILASE SALA bien amueblada, independiente; Entre Ríos 176.

ALQUILO 2 PIEZAS AMUEBLADAS, con o sin pensión, Corrientes 1051.

ALQUILASE SALA REGIAM. AMUEBL., baño caliente, Lavalle 686, piso 4o.

ALQUILASE SALA LUJOSA, CON PENSION, Victoria 1860.

ALQUILASE sala con pensión en casa matrimonio solo, Humberto I 1135.

ALQUILO PIEZA AMUEBLADA, a caballero solo, 32 pesos; México 783.

ALQUILASE SALA AMUEBLADA, UNICO inquilino, Juncal 2192. v9

ALQUILASE COMEDOR Y PIEZA CON muebles; Sgo. del Estero 252, piso 1o.

ALQ. SALA BIEN AMUEBLADA Y PIEZAS a matrimonio o caballeros distinguidos, con o sin, Cerrito 157.

ALQUILASE PIEZA BIEN AMUEBLADA, hombre solo, Sarmiento 2277, dep. 6, no preguntar al portero.

A CABALLERO ALQ. HERMOSA PIEZA amueblada a la calle, con excelente pensión en casa familia; Cerrito 692.

ALQUILO PIEZA amueblada, independiente, a señor solo, Corrientes 3286, dep. 6, baños. No preguntar al portero. v10

A 60 $ ALQUILO lindo comedor amueblado, para 1 o 2 caballeros, Corrientes 1671.

A SEÑOR SOLO ALQUILO PIEZA amueblada con baño, Belgrano 3027, piso 3o., dep. C, ascensor.

ALQUILASE PIEZA CON MUEBLES, 3us. 28 $. casa familia; Cochabamba 13. v8

ALQUILASE P. C. O SIN PENSION, baño, etc., casa flia. inglesa, Moreno 3519. v12

ALQ. HAB., AMUEB., CON VENTANAS una o dos personas, pensión flia., Belgrano 476, 2o., ascensor.

ALQUILASE SALA AMUEBLADA CONtigua al baño, comodidades, teléfono, referencias mutuas, Callao 295, 4o. p.

ALQUILASE ESPLENDIDO COMEDOR, con muebles, a personas serias, Rivadavia 1168.

A MATRIMONIO SERIO, SALA con pensión, familia francesa, Esmeralda 108, 2o. piso. v10

ALQUILO sala, pieza amueblada, pensión, confort, familia, b. caliente, 168 Rincón. v8

ALQUILASE pieza contigua al baño, amueblada, para 2, con pensión, casa familia, comodidades, Moreno 524, 4o., izq.

ALQUILO PIEZA CON MUEBLES a matrimonio o dos caballeros, hay teléfono, Corrientes 1375.

ALQ. PIEZA AMUEBLADA a señora o señorita, familia decente; San Luis 3157, Dto. G.

ALQUILO PIEZA AMUEBL. para matrimonio u hombre solo, comodidades; Gascón 41.

ALQUILO a matrimonio solo o señoras sin niños, 1 o 2 piezas, sin muebles, con pensión, único inquilino, Esmeralda 1066, dep. B. v9

ALQ. PIEZA AMUEB., CAMA MATRIMONIAL, todo nuevo, roble, casi independiente, mayores o señor solo, Bulnes 985. v8

A CABALLERO SOLO, ALQUILO HERmosa pieza amueblada, con o sin pensión, familia distinguida, único inquilino, Callao 1318.

ALQUILO PIEZA CON O SIN muebles a hombre solo o matrimonio sin hijos, comodidades; Cerrito 124, 2o. piso, izquierda. v9

ALQUILO A HOMBRE SOLO, PIEZA amueblada, vent., luz electr., ascensor, en 27 pesos, Corrientes 1277, piso 3o., arriba del cine Smart. v9

COMPAÑERO de pieza amueb. persona seria, Corrientes 1254, dep. C. 2o. p.

CASA FLIA. DA PENSION SOLO A 1 O 2 personas, con sala, Moreno 1388, 2o. v8

DOY PENSION a domicilio, Esmeralda 1064, dep. B. v9

DARIA PENSION A 2 CABALLEROS, fam. decente, B. Mitre 1164.

DEPARTAMENTO AMUEBLADO, 2 HABIT., princ., etc., se alquila y se venden los muebles, Lavalle 1054. v9

DORMITORIO A LA CALLE Y AL INterior, amueblados, con todo confort, piano, teléfono y otras comodidades, se alquilan, Corrientes 1254, dep. D, 2o. piso, hay ascensor. v8

EXCELENTE pensión a matrimonio distinguido, Alsina 730, p. 1o., a la calle.

EXCELENTE PENSION 30 $, con pieza desde 50, matr. 100, Maipú 39. v9

EN FAMILIA DARIASE PENSION A caballeros, dos o tres desde 40 $. U. T. 6214, Juncal; Gallo 1989.

EN CASA familia honorable alquilase pieza con muebles, a caballeros 1 cuadra plaza Mayo, tlno., Bolívar 266.

EN FAMILIA, ALQUILO PIECITA CON pensión, hombres, C. Pellegrini 118, 2o. piso. v9

EN CASA DE MATRIMONIO SOLO SE alquila dormitorio y sala lujosamente amueblados, con balcón a la calle, casa moderna, baño caliente, con o sin pensión, único inquilino, Talcahuano 417, piso 3o.

FAMILIA respetable, alquila sala amueblada, con pensión, Laprida 1246.

FAMILIA esp. da pensión, 2 piezas chicas, a personas serias, Esmeralda 870.

FAMILIA ALQUILA pieza amueblada, con pensión; Sarmiento 870, 2o. piso, dep. O

FAMILIA TRANQUILA, OFRECE pieza amueblada, calle, balcón, confort moderno, Uruguay 546, 5o. p. derecha. v9

LINDA PIEZA AMUEBLADA SE ALQUIla, no hay papel, R. Peña 21.

LINDAS PIEZAS AMUEBLADAS, SE alquilan a caballeros solos, tel., baño, luz, Viamonte 1883.

MATRIMONIO vasco alquila una pieza amueblada, pensión familia, todas comodidades. Dirigirse Iturbide, Talcahuano 634, piso 1o. v10

PIEZA AMUEBLADA EN CASA familia tranquila, se alq. Charcas 3121. v9

PIEZA AMUEBLADA SE ALQUILA, Lima 166. v8

PIEZAS amuebladas, se alquilan, tel. y comod.; Rivadavia 13.

PIECITA A LA CALLE AMUEB ALQ. 30 $, S. Lorenzo 359 esq. Defensa.

PIEZA CON MUEBLES, ALQUILO EN 27 $, a hombre solo, Lavalle 988.

PIEZA CON MUEBLES, PENSION, 60 $, se alquila, Corrientes 1387, 1o., izq. v9

PIEZA AMUEBLADA PARA SEÑOR solo, Billinghurst 271, departamento 10.

PIEZA CON O SIN MUEBLES, PARA señor solo, San José 225.

PENSION y pieza sin muebles a 1 o 2, da familia decente, Charcas 2123.

PIEZA AMUEBLADA EN CASA familia se alquila, Av. de Mayo 776, 4o., izq.

PIEZA AMUEBL. CON BUENA PENS. alq. para 2 personas, Bolívar 321, d. 5.

PIEZA AMUEBLADA INDEPENDIENTE, alq. casa seria y tranquila, Lavalle 1463.

PIEZA CON PENSION ALQUILO, Bdo. de Irigoyen 270, 1o., derecha

PIEZA ALQUILO al jardín, con muebles, 1 cuadra est. Colegiales, Conesa 831 v9

PIEZA para dos con pensión, alquilo, calle Ayacucho 995.

PIEZA INDEPENDIENTE, amueblada, c. pensión, alquilo, Solís 1760

PIEZA BIEN AMUEB y pensión a matrimonio, Cangallo 1252, p. b., dep. 2. v9

PIEZA y piecita amuebl. con pensión alq. fam. italiana; Esmeralda 168 v10

POR SOLO $ 50 SE OFRECE pensión de primera en casa de familia, a uno o dos caballeros, Lavalle 560, 2o. piso. v10

PENSION ALQUILO COMEDOR, admito pensionista, comida sana, Sgo. del Estero 351, bajos. v11

PIEZA BIEN AMUEBLADA, casa confort, alquílase a caballero; calle Callao 769. v9

PIEZA AMUEB. C. PENS. Y COMEDOR, sin mueb., c. balcones a la calle, 3res. solos, Salta 1493.

PIEZAS A LA CALLE, CON PENSION, a matrimonio o personas serias, Santa Fe 2707. v9

PIEZA AMUEBLADA, CENTRAL, ALquilo a señor serio, único inq., Charcas 1070, 35 $.

PIEZA AMUEBLADA, alquilo, a señor serio, a la calle, único inquilino, Larrea 385. v9

SALA AMUEBLADA, COCINA, ALQ. A 5 p. m. y seria, Maipú 12, 2o. piso. v8

SE DA PENSION, casa familia española, a persona seria, Rivadavia 972. v8

SE ALQUILA UNA PIEZA AMUEBLADA, con pensión, Azcuénaga 1012. v8

SALA y salita con muebles, alquílanse a matrim. o persona sola, Ecuador 1286. v8

SE ALQUILA SALA CON O SIN MUEBLES, Cabildo 153, dep. D., primer piso. v8

SALITA AMUEBLADA Y PIEZA INTErior, a caball., alq., Sarmiento 2118. v9

SE ALQUILA PIEZA AMUEBLADA, calle Bolívar 847. v9

SE ALQUILA PIEZA amueblada a matrimonio o señorita, D. Funes 1822, d. C. v9

SE ALQUILA SALA Y ANTESALA CON ... a la calle ... [illegible]

HABITACIONES AMUEBLADAS CON O SIN PENSION

SALITA AMUEBLADA, A HOMBRE SOlo, se alquila, Pasco 360.

SE ALQUILA PIEZA AMUEBLADA con pensión, 50 $, a caballero; Chile 414.

SALA Y PENSION para dos personas serias en familia; Rivadavia 2182. v9

SE ALQUILAN PIEZAS amuebladas, Corrientes 830, 2o. piso, depto. 5.

SE ALQUILA PIECITA AMUEBLADA, c. pensión, a caballero, Córdoba 3508.

SALA AMUEBLADA Y PENSION SE alquila, Corrientes 1784.

SE ALQUILA pieza amueblada con balcón, Bmé. Mitre 1486. v10

SE ALQUILAN SALA A CABALLERO, con o sin muebles, Alsina 1496, d. L.

SE ALQUILA pieza amueblada a hombre solo, V. E. Uriburu 446, dep. G.

SALA amueblada, para caballeros, calle Tacuarí 164, piso 3o.

SE ALQUILA habitación amueblada, caballero solo, G. Urquiza 69, p. 1o., der. v9

Señora ALQUILARIA PIEZA AMUEBLAda, 22 $, Esmeralda 776.

SE ALQUILA UNA PIEZA CON O SIN muebles, Victoria 2326, dep. 22.

SE DA PENSION, EN CASA DE FAMIlia vasca, Independencia 1750. v9

SE ALQUILA SALITA AMUEBLADA, con o sin pensión, Bartolomé Mitre 819.

SE ALQUILA UNA PIEZA AMUEBLADA con dos camas, casa familia, Lavalle núm. 964.

SE ALQUILA SALA Y ANTESALA, en casa de familia, con o sin pensión; Piedras 380

SALA AMUEBLADA SE ALQUILA A matrimonio u hombre solo, con pensión, Lavalle 1025, 2o. piso, dep. C.

SE ALQUILA a caballero, pieza bien amueblada, contigua al baño, ascensor, confort, tranq., Corrientes 1254, 6o. piso. v10

SALA AMUEBL., y pensión doy a mat. o compañeros, E. Ríos 343, 3er. piso, ascensor.

SE ALQUILA PIEZA CON MUEBLES, para persona sola, Guardia Vieja número 3754. v9

SE ALQUILA pieza amueblada a caballero, único inquilino, baño, teléfono, B. Mitre 1531, 1o., izquierda.

SE DA PENSION A CABALLEROS O señoritas distinguidas, casa de familia, Charcas 4984. v9

SE ALQUILA PIEZA AMUEBLADA EN casa de familia, a personas mayores, con todo confort, Esmeralda 61, 2o. derecha. v9

SALA Y ANTESALA S. MUEB. CON pensión de flia. honorable, a matri., señora o señorita, casa baja s. alt., México 1376. v9

SALA AMUEBLADA para caballero solo, alquílase, en casa familia, baño caliente, teléfono y demás comodidades, B. Mitre 1130, 2o. p., dep. 3. v9

UNA señora desea dar pensión a 1 o 2 caballeros, Guatemala 5659. v9

UNA PIEZA AMUEBLADA, PARA MAtrimonio, Rivadavia 1357, dep. 2.

ESCUELAS, INSTITUTOS Y ACADEMIAS

A C. Sta. FE 3208, comerc., máq. al tacto, taquig., teleg., idiomas. v8

ACAD. Central, máq., taquig., ortogr., cuentas, idiom., tened., Chacabuco 158.

ACADEMIA COMERCIAL MERCURIO, Rivadavia 2475, estudios comerciales, día y noche, a 10 $ mes, direc. C. Pagano v8

ACADEMIA MERCANTIL GIANNETTI, fund. 1884, garante sólida preparación, contab., máquina, etc. Perú 359. v8

ASIENTOS VACANTES, 1er. año, NORmal y Liceo, tiene instituto próx. incorp., idiomas, comercio, Santa Fe 3208. v8

ACADEMIA DE ARTE CINEMATOGRAfico para ambos sexos, dirigida por profesor norteamericano, Curso rápido y seriedad, Corrientes 1943.

ACAD. BERNARDI, CORTE, CONFECción, premiada Minis. Instruc. Públ. y 30 premios de concursos. Otorga dipl. de mayor valor en Amér. del Sud; Santa Fe 2606. v9ab.

ACADEMIA "CAMPOS" MILITAR Y NAVAL
Profesores ex oficiales ejército y marina, Dr. Victorino Campos. Preparación para ingreso Colegio Militar y Naval. Pueden matricularse. Arenales 1140. v7

ACADEMIA MERCANTIL "PISONERO". Victoria 1406. Preparación rápida y eficaz de "Contadores", "Balanceadores", "Tenedores de Libros", empleados de Banco, caligrafía, máquina e idiomas. Otorga diplomas. Enseñanza práctica e individual, (única que da resultados positivos). Informes al director. Recibe pupilos. v8

ACADEMIA SUPERIOR DE COMERCIO "Heller", Central: Corrientes 1980. Sucursales: Corrientes 3735, y Rivadavia 6838. Preparación "Contadores", "Tenedores de Libros", cajeros, empleados, taquigrafía, máquina. Clases para señoritas. Cursos por correspondencia al interior. Otorga diplomas. Director: A. Heller, contador público nacional, autor de las obras ::Heller". v9

AL INSTITUTO SUPERIOR DE CIENcias comerciales "Heller", Rivadavia 3412. Preparación práctica "Tenedores de Libros", "Cajeros", "Empleados" en 1 a 8 meses, otorgando diplomas. "Contadores", "Balanceadores". Cursos especiales por correspondencia. Solicitar informes al director Isaac Heller, profesor, contador, balanceador público y autor de las renombradas obras "Sistema Heller", Rivadavia 3412.

A LOS ESTUDIOSOS. EL INSTITUTO José Enrique Rodó, Bmé. Mitre 1876, ha iniciado cursos rigurosos de bachillerato diurno y nocturno, ingreso a la Escuela Naval, Colegio Militar, Comercial y los seis grados de la escuela primaria. Enseñanza de la contabilidad, taquigrafía, máquina e idiomas. Se reciben pupilos y medio pupilos. Brillantes resultados, pidan informes. v10

ACADEMIA "LUIS PASTOR" NAVAL Y MILITAR
Director: F. Suárez de Díaz, ingeniero y catedrático nacional. Preparación sólida para ingreso al Colegio Militar y Escuela Naval. El éxito de esta academia en 29 años lo prueba estar formadas la E. Naval y C. Militar por alumnos de la misma, siendo la única que obtuvo las primeras becas en los últimos exámenes, ingresando todos sus alumnos. Está abierta la inscripción. Pupilos, y extern. Azcuénaga 1054. v10

A 10 $ MENSUALES EN LA "ACADEmia Mercantil Pagano" (incorporada para todos los cursos a la Esc. S. de Comercio de la Nación). Se dictan lecciones diarias de teneduría de libros a oro y papel, art., álg., inglés, francés, castellano, caligrafía, etc. Nótese: que esta Academia es la única que ha llegado a expedir a sus alumnos títulos de "Perito Mercantil" y "Contador Público Nacional". Clases diurnas y nocturnas. Se reciben pupilos. Programas gratis. Director: Salvador V. Pagano, contador público nacional y autor del "Tratado Teórico-Práctico de contabilidad y Teneduría de Libros" más completo de los publicados hasta la fecha; Uruguay 228, U. T. 543, Lib. v8

COLLEGE ROLLIN (4o. año), Sdo. del Estero 381. 5o. y 6o. en un año. Francés obligatorio. Curso comercial espec. v8a.

CARRERAS COMERCIALES, CORTAS Y completas, en breve tiempo, Corrientes 3843. v8

COLEGIO SARMIENTO, ANTIGUO Y acreditado, especial para pupilos 50 $ mens. Ens. primaria, secundaria, ingresos, idiomas, S. Juan 1543, teléf. Reglament. v16

CONSERVATORIO "CORRAL" y escuela de artistas teatrales. Enseñanza moderna y rápida, de piano, violín, etc. Director, Rafael Corral, Victoria 1211. U. T. 7869, Lib. v10

COLEGIO "C. CISNEROS" (INCORPOrado). Enseñanza primaria, secundaria, comercial. Suntuoso edificio, rodeado de jardines, 3.000 metros de terreno. Especial para pupilos. No hay vacaciones. Av. M. de Oca 745, teléf. U. T. 1337, B. O. 13

COLEGIO RIVADAVIA, RIVADAVIA 3354 Enseñanza: los seis grados primarios y los años del Nacional y Comercial; 1o., 2o. y 3er. años del Nacional Buenos Aires; ingresos al Naval, Militar y Mecánicos. Admite externos, medio pupilos y pupilos, desde 50 pesos.

COLEGIO INSTITUTO FEMINA, CALLAO 606.—Internas, medio internas y externas. El Instituto Femina ocupa seis propiedades contiguas y próximamente efectuará grandes ensanches. Baños fríos y calientes. Grandes patios. Clases desde el 10 de marzo.

UNICO INSTITUTO LAICO
incorporado a las Escuelas Normales. A 1o. y 2o. años normal se inscribirán alumnas para las nuevas divisiones que se ha resuelto crear, accediendo a las innumerables solicitudes de ingreso presentadas.

UNICO INCORPORADO AL LICEO NACIONAL DE SEÑORITAS
Abierta la inscripción desde 1o. hasta 5o años. Las niñas pueden hacer dos o más años en uno. Los exámenes se rinden en el mismo colegio.

TAMBIEN INCORPORADO
al Consejo Nacional de Educación para 1o hasta 6o. grados primarios. Curso de religión (gratuito) para las niñas cuyos padres lo soliciten.

EN BREVE INCORPORADO
a la Escuela Nacional de Comercio, y a la Academia Nacional de Bellas Artes.

CURSOS ESPECIALES O DE ADORNO
En estos cursos es el único establecimiento entre sus similares, cuyo título es medianamente válido, pues es el único instituto incorporado en casi todas sus ramas y que no lo está en todas por no haber incorporación posible en algunas de ellas. Lo primero que debe mirar una niña antes de inscribirse en un curso, es la seriedad de la casa donde va a ingresar, y qué título se le otorgará, qué validez tendrá si se desea seguir un curso como vía recreativa, con más razón mirará en qué casa entra y qué clase de profesoras estarán en contacto con ella. Estos cursos son los siguientes: Francés (Alianza Francesa), 3 horas diarias de clase por cada curso; inglés, 3 horas igual que francés, italiano, castellano, taquigrafía, caligrafía (curso especial para señoras y señoritas mayores), declamación, danzas clásicas (niñas de 6 a 14 años), fantasía y bailes de salón para señoritas; canto, repujado en cuero y metales, pirograbado, escultura en asta y marfil, grabado en vidrios, metales, miniatura, pintura a pluma, dibujo y pintura (según programa de la A. N. de Bellas Artes), bordados, encajes, tejidos, etc. Corte y confección de vestidos y corsés, especialidad en lencería, piano, violín y solfeo, armonio ... v8

ESCUELAS, INSTITUTOS Y ACADEMIAS

COLEGIO CARLOS Ma. DE ALVEAR, Incorporado al Nacional, Sarmiento 865, U. T. 2859 Lib. Preparación sólida del bachillerato, pudiendo rendirse dos años en uno. Ingreso al Nacional, Naval, Milit., Comerc., Indus., Esc. Mec., Agr. y Veterinaria. Los exámenes regulares se rinden en el mismo colegio. Admítense pupilos y externos desde 6 años. Está instalado en el barrio más céntrico de la ciudad, con todo el confort moderno, en un edificio muy higiénico. A nada le compromete si lo visita y consulta precios, inscripción abierta. v5m

ESCUELA DE BAILE, director: D. Mastrangelo, dipl. París, Callao 157. v17

ESCUELA de baile, del más renombrado maestro dipl. V. Darago, Callao 841, 4 prof. y profesoras competentes. v14

ESCUELA DE BAILE CANGALLO 1570, Enrique Holst, 1er. profesor argentino. v15

ESCUELA DE BAILES DE SALON, director J. C. Herrera, primer profesor argentino diplomado, con un apto cuerpo de profesores. Profesor oficial del Plaza Hotel, B. Mitre 1282, U. T. 4830, Lib. v8ab

ESCUELA DE BAILES modernos. Si no han visitado, visiten esta gran escuela y se convencerán: es la que mejor, más pronto y barato enseña. Una hora 2 $. Grandes comodidades. Dr. Rafael Corral, Victoria 1211. U. T. 7869. v10

ESCUELA DE BAILES CALLAO 186, en 6 lecciones enseño: vals Boston, onestep, fox-trot, tango o maxixe, en las clases día y noche. Señoritas o caballeros, prof. Antonini, el que enseña más alumnos anualmente. v12

ESCUELA DE BAILES MODERNOS, enseñanza garantida en 8 lecciones. One-Step, Fox-Trot, Boston, Hesitation, tango y Maxixe. Clases especiales a señoritas, lecciones particulares y generales por profesor argentino diplomado o profesora, Viamonte 666, U. T. 3286, Av.

INSTITUTO INCORPORADO. Corrientes 3843. Enseñanza primaria, secundaria, comercial, militar. v8

INSTITUTO "NICOLAS AVELLANEDA", Venezuela 1051, incorporado al Nacional Rivadavia. Se inscriben alumnos regulares de los cursos del nacional, elemental y comercial. Pupilos y externos. v15

INSTITUTO ACHAVAL RODRIGUEZ — San José 1277. Incorporado al colegio nacional Rivadavia. Edificado en 1/2 manzana. Comodid. especiales para pupilos. La escuela primaria está atendida por señoritas y la secundaria por profesores argentinos diplomados. La disciplina es severa, pero a base de la persuasión y la bondad, todo lo que ha hecho de este colegio uno de los más aristocráticos de Bs. Aires. Rector, profesor Víctor Contreras Miranda; directores, profesor Dalmacio Castrillo, señor Isaac R. Pearson, señor Emilio Meyer Pellegrini, señorita Emilia Contreras Miranda y señor Eduardo M. Quintana. v17

PROFESORADO EN GENERAL

ARIT., TENED., MAQ., CALIG., TODO por 10 $ mens., dipl., S. Juan 1548. v15

A OBREROS, LEER, ESCRIBIR, cuentas enseño en 2 meses, San Juan 1543. v8a.

A LEER, escribir y cuentas en 3 meses, ambos sexos, San José 450. v8

A $ 5 CORTE y confección, lecciones a domicilio, otórgase dipl., Rondeau 3571. v8

A 15 $ MENS. lecc. a domic. por profa. normal, escribir Viamonte 1123, dep. 8. v8

ALBERTI 1209, tened., arit., etc. 10 $, máq. 3 $, piano 5 $; diplomas. v12

A SRTAS., leer, cuentas, ingreso parteras, prof. Anchoriz, Viamonte 843. v12

A SEÑORITAS: ingreso parteras, teneduría, cajeras, B. Mitre 3508. v11

AGRONOMIA, Veterinaria, ingreso sin bachillerato, García Muñoz, Alberti 234. v11

AMBOS SEXOS: máquina escribir, inglés, francés, B. Mitre 3508. v11

A B. MITRE 3582, preparación en todas las materias del Nac. Comerc., Liceo,

AMBOS sexos, máquinas de escribir 3 $ mes. Otorga diploma, B. Mitre 3582.

A $ 5 MENSUAL, INGLES, FRANCES, enseño, ambos sexos, Corrientes 3569.

A 3 $ MENSUAL, máquinas de escribir y ortografía, enseño, Corrientes 3569.

A CONTADORES, t. de libros, empleados, etc. otorga diploma; infórmese B. Mitre 3582.

A INGRESOS y años Nac., Comerc. Liceo, etc. Naval y Militar. Infórmese, B. Mitre 3582.

A SEÑORITAS: preparación especial para t. de libros, empleadas, etc. B. Mitre 3582.

A 10 $ enseño TENEDURIA DE libros, contabilidad a oro y papel, aritm., corresp., caligr., taquigr., Corrientes 3569.

ASEGURO INGRESO A PARTERAS; clases particulares, prof. Paz; B. de Irigoyen 1643, Dto. 12.

AV. DE MAYO 1180, BELGRANO 2896, Perú 1465, máquinas escribir, mes 3 $; ortografía, caligrafía, aritmética, mes 5 $. v8

A 3 $ POR MES enseño, SOMBREROS, piano, solfeo, piezas en 3 meses, corte, confección, a 5 $, Belgrano 2486. v10

A MATEM., LATIN, MATER. INGREso Col. Nac., Com., Facultades, G. Paz núm. 2224. v12

ALGEBRA, aritm. t. libros, ortog., calig., corresp., francés, inglés, etc., 10, Brasil 1363. v8

A DOMICILIO Y EN SU CASA, PROFEsor nacional y contador, prepara: grados y años. Presenta a examen. Sgo. del Estero 1128. v9

ARITMETICA, ALGEBRA, geometría y trigonometría, física y química para Nacional, prep. a domic. prof. de sólida prep. Pcios. mód., a B. F. Piedras 844. v12

ARITMETICA, ALGEBRA, GEOMETRIA, trigonometría, química, física, cosmografía, etc., E. Arié, profesor de matemáticas, Av. de Mayo 733, 2o. piso, dcha. v15

A 10 $ AL MES, enseño en clases diarias día y noche, teneduría a oro y papel, contabilidad, aritmética, gramática y caligrafía, C. Pagano, Rivadavia 2475. v8

ANALITICA, CALCULO infinitesimal, cristalografía, física, química, matemáticas del Nacional; Informes Pellegrini 46, d. a 5. v9

BACHILLERATO abreviado, diurno y nocturno; infórmese 3682, B. Mitre 3582

BACHILLERATO nocturno, inscripción abierta, Sarmiento 865, U. 2859, L. v5m

BACHILLERATO RAPIDISIMO, ECONOmico, éxito garantido, Florida 705.

BACHILLERATO RAPIDISIMO, PROFnales. Exito probado, Rivadavia 1367.

BACHILLERATO en 2 años, diurno, nocturno, Corrientes 3843, Exito garant. v8

BACHILLERATO NOCTURNO, inscripción abierta, Sarmiento 865, U. 2859, L. v8a

BACHILLERATO para julio, garanto enseñanza, abonando después; Independencia 1674. v13

BACHILLERATO completo en 2 años, Exito seguro, comprobantes a la vista, Brasil 1363. v8

BACHILLERATO: A LOS ALUMNOS del C. Nacional Central, enseñanza adecuada a su plan, en Rivadavia 1367.

BACHILLERATO COMPLETO CONSIGO para julio de 1919. Exito seguro. No cobro honorarios hasta después del examen, Sarmiento 1320. Tratar Ingeniero García, de 5 a 7. v17

BACHILLERATO DIURNO, NOCTURNO, por años y por términos, por profesores del Nacional. Cursos especiales para empleados, maestras nor. y señoritas. Inscribiéndose ahora darán 1o. y 2o. término dic. 1919, 3er. tér. y tít. bachiller marzo 1920. Siguen nuestros cursos caballeros que revisten altos cargos en los Bancos, en la Municipalidad y en las administraciones nacionales. Florida 705.

CALADO, grabado, repujado, pintura, pluma, etc. Chile 865; U. T. 260, Lib. v11

CALIGRAFIA, ortografía, redacción, método inmejorable. San José 450. v8

CALIGRAFIA EN GENERAL y reforma de letra enseña Cuéllar, autor de diversos mét. de escritura, Moreno 564. v12

CALIGRAFIA, contab., ortog., enseña Polesori, calig. nac., Acoyte 173. Caballito. v8

CALIGRAFO MARGARIT, LIBERTAD 251 reforma letra y enseña inglesa, redonda etc. Certificados ex alumnos, disposición.

CALIGRAFIA Y ORTOGRAFIA, UNICAS materias que dicta Margarit, Libertad 251.

CUATRO PESOS POR MES enseña corte y confección en casa y a todas horas a domicilio; por carta E. B., Salcedo 2708.

CINEMA, DECLAMACION, francés, dactilografía. Lecciones prácticas, Florida 211. v14

CORTE Y CONFECCION, método el más fácil, 12 años de éxito, curso diurno 5 $, noct. 1, da dipl. Independencia 2541. v11

CONTABILIDAD, caligrafía, ortografía, aritmética práctica y tenedor de libros en poco tiempo. Lecciones particulares, prof. Francisco Bernardo, C. Pellegrini 62. v11

DIBUJO, pintura del natural, planos, clase día y noche, Cevallos 1154. v8

DIBUJO, PINTURA, persp., arquit., decoración, enseñanza, Sáenz Peña 175. v9

FRANCES Y MATERIAS NACIONAL por profesor parisiense, Callao 762. v9

GUITARRA, PROFESOR JUAN PASTOR, Sáenz Peña 160, 5o. p., izq. v16a

GUITARRA: profesor Leloup; Bdo. de Irigoyen 793, U. T. 7763, Libertad. v11

GUITARRA: PROF. EMILIO BO.; Bdo. de Irigoyen 940, U. T. 2585, B. O. v17

GRADOS PREPARO. LECCIONES PARticulares, Maza 557, dep. 23, de 3 a 7

INGLES, FRANCES, TAQUIGRAFIA, piano, por profesora, Victoria 773. v10

INGLES, francés etc. profesores extranjeros, Infórmese 3582 B. Mitre 3582

IDIOMAS, DECLAMACION, prof. R. M. Moore, diplomado, Maipú 306.

INGLES, francés, it., esp., lecciones a domicilio; Cangallo 1743. v20ab.

INGLES, CONVERSACION, EXAM., $ 10 mes, Av. de Mayo 605, 3o. v9

INGLES, PROF. FRANCK, enseña rápido de noche, S. Juan 1548, mes 5 $. v8a.

INGLES, gramática, conversación, casa, domicilio, Srta. J. D., Chacabuco 893. v8

INGLES, CONV., GRAM., EXAM., METOdo fácil, rápido $ 10 mes, Victoria 615. v12

J. CLARAMUNT, profesor de matemáticas, física y cosmografía, Victoria 775. v9

LATIN: DOY LECCIONES DE LATIN de 3 a 10 p. m., Estados Unidos 1553. v8

LECCIONES DE INGLES OFREZCO EN cambio por coplas a máquina, A. W. 104, correo central.

LECCIONES DE FRANCES POR SEÑOrita francesa, con inmejorables referencias, Moreno 411, 3er. piso, dep. E. v9

LATIN Y DEMAS MATERIAS del Nacional, a domicilio o en academia, G. P. M., Poste Restante, Central.

MAESTRA NORMAL DA LECCIONES y prepara niños, Paraguay 2090, 2o. piso.

MAQUINAS ESCRIBIR TODOS LOS sistemas enseño a $ 3, San Juan 3887. v11

MAQ. ESCR. LA MEJOR enseñ., PRUEben gratis, t. hora, B. Irigoyen 678. v8

MAQUINAS ESCRIBIR $ 3 MES, SE dan diplomas, Av. de Mayo 608, 3o. v12

MAQUINAS escribir todo sistema $ 3, Av. de Mayo 1180, Belgrano 2896, Perú 1465. v8

MATEMATICAS, FISICA, QUIMICA, NAcional, Facultad, Normal de Maestras y Liceo de Stas., García M., Alberti 234. v12

MAQS. ESCRIBIR, AL DICTADO, PERmitiendo así ligereza y corregir ortografía, pesos 3 y 5 mes. C. Leira, Libertad 251

MATEMATICAS, física, quím., prep. profesor diplomado, clases en casa y a domicilio, Sarmiento 2660. v9

NAVAL Y MILITAR. COLEGIO GENEral Alvear, Sarmiento 865, U. T. 2859. Lib. Prep. sería de estas dos carreras, dándoles su verdadero carácter. Admite pupilos. No nos incomoda si visita este colegio. v5m

PROFRA. SUP. PIANO, viol., solf. de Thibaud, a dom. 10 $. Ecuador 735. v9

PREPARO domicilio 6 grados, varios 10 $, prof. franceés, Monte Dinero 760. v10

PROFESORA de piano, solfeo, dipl. en el Williams, Matheu 839, a domicilio. v12

PROFESORA francés, inglés, alem. Prep. exám., a dom., Santa Fe 1823, 7o. v21a.

PROFESORA SANTA CECILIA da lec. piano y solfeo, Independencia 856. v11a

PROFESORA DE PIANO, ITALIANO, francés, a domicilio, B. Mitre 2533. v10

PROFESOR de piano y violín, clases a domicilio; Catamarca 274, D. 3. v9

PROFESOR PREPARA ALUMNOS A domicilio, Tucumán 815. v12

PROFESOR nacional prepara a domicilio grados y años. Precio módico. Lavalle 900, 2o. piso, B., U. T. 4964, Lib. v12

PROFESORA de piano, medalla de oro, 7 $ mes, a domicilio 10 $, facilito piano, Talcahuano 58, dep. 11. v11

PROFESOR PREPARA ALUMNOS A domicilio y enseña latín e italiano, Matheu 937. v13

PROFESORA diplomada, francés, castellano, piano, labores, enseña a domic. a sras. y niños, óptimas ref., Soler 4209. v25

PROFESORA inglesa, da lecciones de inglés y piano a señora, niños, módico, Santa Fe 3218. v8

PROFESORA DE PIANO del Williams prepara niñas a $ 3 por lección, Boedo núm. 63. v8

PROFESORA FRANCES, ITALIANO, labores, referencias inmejorables, Ayacucho 1015. v14

PROFESORA SUPERIOR DE PIANO da lecciones. Paseo de Julio 1124, 5o. piso, U. T. 5312, Avda. v10

PROFESORA enseña TAQUIGRAFIA por correspondencia, Defensa 1111, departamento A. v9

PROFESORA INGLESA, culta y muy competente, enseña inglés y francés; Tucumán 439. v11

POR $ 6 enseño EN 3 MESES A señoritas y caballeros, piano, violín, guitarra, mandolín, band., acordeón, flauta y solf., Sarmiento 1848. v23

POR $ 5 enseño en 3 meses a señoritas y caballeros, piano, violín, mandolín, guitarra, acordeón, flauta, bandoneón, clarinete, bandurria, solfeo, México 2800. v8

SEÑORITA francesa da lecciones de francés, conv., traduct., X. X. 20, P. Rest.

Señora FORMAL, suiza, se ofrece, para dar lecciones de francés y primarias de español; Melo 1994. v10

SE DAN LECCIONES de solfeo y piano, presenta a examen, precio módico, Almafuerte 115, P. Patricios.

TELEGRAFIA, RADIOTELEGRAFIA, taquigr., cont., idiom., máq., Florida 705

TAQUIGRAFO LECCIONES A DOM. Prepar. ráp. y eficiente, Sarmiento 1736. v9

TELEGRAFIA MORSE, OIDO-CINTA, clases ventajosas, t. hora, S. Juan 2887. v10

TAQUIGR. Pitman Parody, clase individual, cual. hora, 10 $, S. Juan 2887. v10

TAQUIGRAFIA, enseñanza individual, Victoria 4018. Pobres gratis. v12

TAQUIGRAFIA Pitman-Larralde, enseña a domicilio prof. Díaz; Alsina 487, v8

TAQUIGRAFIA Pitman-Parody, reformada. Av. de Mayo 1180, Belgrano 2896, Perú 1465. v8

TELEGRAFIA MORSE A OIDO, ENSEño en 3 meses, clases cualquier hora, 5 profesores, Bolívar 1556. v8

TENEDURIA DE LIBROS, CALCULOS y práctica comercial enseña breve, contador diplomado, Libertad 351, C. Leira.

TAQ. PITMAN Y MAQUINA, ENSEÑA Sra. De-Jan, B. Irigoyen 678, fácil y breve, parlam. y comerc., semana de prueba gratis, toda hora. Pidan folleto. v8

TAQUIGRAFIA A $ 10 enseña Romo Saavedra, autor Motagrafía y del Manual de Taquigrafía Argentina, Pitman, Santa Fe 4870, altos.

VIOLIN, SOLFEO, canto, curso rápido, precio módico, Cevallos 1154. v8

PROFESIONALES PEDIDOS

CORRESPONSAL a máquina que domine bien la Underwood, se necesita con buenas recomendaciones, dirigirse por carta, iniciales, R. P., poste restante, c. central.

CELADOR PARA COLEGIO CATOLICO, práctico en gimnasia sueca y ejercicios militares, se prefiere argentino y no mayor de 30 años, horario de 10 y 30 a 5 y 30, sin almuerzo, sueldo. Tratar, C. Pellegrini 1535, de 2 a 4.

DEPENDIENTE segundo farmacia, joven y recomendado, preciso, Rivadavia 3599.

DESEO LECCIONES de francés, en cambio doy, piano y solfeo, Corrientes 4482.

DACTILOGRAFA QE POSEA EL inglés correctamente, con buena redacción, se necesita, Victoria 571, escritorio 23.

INSTITUTRIZ francesa, que enseñe español y piano para el campo, se necesita, tratar Bolívar 1524, de 9 a 12 m. v9

MECANICO DENTISTA QUE SEPA bien se necesita, Cabildo 1954

MANICURA joven, competente, necesito, Cangallo 324.

MUSICOS DE BANDA, buenos, puesto fijo, preciso, C. Calvo 768. v10

MANICURA COMPETENTE SE PRECIsa en la peluquería de La Bolsa, 25 de Mayo 266.

MANICURA PARA SALON DE PELUquería central se precisa, por carta casilla correo central 1142. v8

NECESITASE ayudante químico. Experiencia práctica innecesaria. Indispensable tener buena instrucción en química general orgánica, inorgánica y analítica. Indicar edad y pretensiones. Se dará preferencia a los solicitantes que hablen inglés. Dirigirse a Químico, casilla de correo 1619. v8

PROFESOR DE GEOGRAFIA E HISTOria, preciso, Independencia 1674.

PROFESOR DE INGLES NECESITO, lec. part., escribir ind. pretens., Monroe núm. 3201.

REGENTE DE FARMACIA PARA BAhía Blanca, con residencia se necesita urgente, Venezuela 3532, dep. 11, de 9 a 12 m.

SE CAMBIAN lecciones de piano por francés, Rivadavia 5143. v8

SE PRECISA PIANISTA PARA CINE, tratar Esmeralda 215, 3o., izq. de 8 a 9 a. m.

SEÑORITA contrabajista competente se necesita, casa seria, de 3 a 6 p. m., Esmeralda 22, 3er. piso, Dto. G. v9

SEÑORITA o señora joven instruida y con buenas recomendaciones, se necesita para compañía de niñas y enseñanza del piano y francés; Cangallo 1991, de 10 a 12 m. v8

SEÑOR RESPETABLE, DESEA PROFEsor o profesora de castellano, en el centro o en Belgrano cerca de la estación F. C. C. A. Dirigirse por carta a señor S. Carlos Pellegrini 173.

TENEDOR DE LIBROS PARA SOC. Anónima, se necesita, muy competente, con práctica bancaria, que sepa inglés y con referencias. Por carta únicamente (Provincias Unidas 1670, A. B. N.

VIOLIN CONCERTINO Y CLARINETE, para biógrafo, de noche, tratar Corrientes 4636, de 2 a 6 p. m.

PROFESIONALES OFRECIDOS

AUXILIAR T. LIBROS, DACT., MUCHA práctica, con referencias, se ofrece, P. X, Congreso 2757. v10

A LA "OFICINA JUDICIAL" TRAMITA asuntos y adelanta los gastos, abogado permanente, Talcahuano 612, ofic. 9 y 10. v18

AUXILIAR DE CONTABILIDAD, COnoce trabajos generales, se ofrece joven de 30 años, práctico y serio, referencias y garantía, sin pretensiones, Q. V. P., poste restante.

A LA mañana, PARA CONTABILIDAD, cálculos, teneduría, correspondencia y dactilografía, se ofrece joven argentino de 24 años, buena letra y ortografía. Por carta a Jorge Dimas, Lavalle 1282, 2o. p. v9

CONTADOR, arregla, lleva contabilidades y balances, N. R. V., Jujuy 508. v8

COPIAS Y LECCIONES A MAQ. DE escribir, casa Iturrat, Lavalle 1182. v12

CONTADOR INICIA, arregla, lleva contabil., por horas, Gómez, Av. Mayo 840.

CORRESPONSAL TAQUIGRAFO DACTIlógrafo, conoce contabilidad, desea empleo, a R. P., B. Mitre 2020.

CONTADOR, PERITO mercantil, lleva cualquier contabilidad por horas, balances mal llevados, etc. p. módicos, escribir a Ruiz, B. Mitre 1844. v10

CASA COMERCIO, ADMINISTRACION particular, ofrezco mis servicios, contador práctico, correspondencia, trabajando unas horas diarias semanalmente, en cambio buena pieza amueblada; F. L. Arenales 2744. v8

CONTADOR, se ofrece por día o por hora, óptimas referencias, Directorio 251, dep. v10

CASA COMERCIO, ADMINISTRACION particular, ofrezco mis servicios, contador práctico, correspondencia, trabajando unas horas diarias semanalmente, en cambio de pieza amueblada; F. L. Arenales 2744. v8

DACTILOGRAFA se ofrece, esc. A. M., Paraguay 1363. v10

DIBUJANTE ARQUITECTURA, ofrécese, F.; Lavalle 1593.

DACTILOGRAFA se ofrece para un escritorio serio, de 8 a 12 m., dirigirse Lavalle 1025, piso 3o., Sta. Clara A. v9

DACTILOGRAFA QUE trabaje limpia y correctamente, busca casa importadora, San Martín 61, esc. 413, de 10 a 12.

DACTILOGRAFO se ofrece, dirigirse a J. Díaz, Lomas de Zamora, Laprida 1, F. C. S. v10

DACTILOGRAFA, mucha práctica, ofrécese. Por carta M. Werner, Bartolomé Mitre 1630. v8

DIBUJANTE proyectista, francés, ofrécese, para estudio de arquitecto o trabajar su casa, cartas G. G.; Patagones 1358. v8

DEPENDIENTE de farmacia con buena práctica y referencias se ofrece sin pretensiones; Pacheco y Estrada, Martínez, F. C. C. A., Villa Carolina.

EMPLEADO joven muy competente, corresponsal dactilógrafo y tenedor de libros, se ofrece, M. L., Humberto 3081. v10

ESGRIMA, renombrado profesor se ofrece para dar lecciones en club, colegio o particular; cartas prof. R. A., Moreno 2204.

EMPLEADO joven dactilógrafo, con buena caligrafía se ofrece para escritorio, sin pretensiones, por carta o personalmente a J. C. C.; México 1442.

EMPLEADO DE COMERCIO, ALEMAN, entero, hombre serio y trabajador, se ofrece. Es tenedor de libros y corresponsal competente, tiene nociones del inglés y francés. Buenas referencias. Ofertas a R. Z., Poste Restante, Correo Central. v8

FARMACEUTICO ofrece regencia, U. T. 45, Flores. v10

FARMACEUTICO desea saber pueblo para establecerse, Sáenz Peña 137. v10

FARMACEUTICO PARA LABORATORIO análisis y esterilizaciones se ofrece, calle Lugrano 2928, dep. 42. v9

FARMACEUTICO NACIONAL ofrece regencia ciudad o pueblo, San José número 1714. v10

FARMACEUTICO IDONEO DESEA HAcer sociedad con nacional que disponga de capital, para establecerse en la provincia de Córdoba. Dirigirse a M. F. Depetris, estación Progreso, F. C. S. F. v8

HOMBRE CASADO, tenedor de libros, dactilógrafo, se ofrece sin pretensiones, L. K.; Gallo 752.

IDONEO FARMACIA DESEA saber pueblo para establecerse Prov. del litoral, con preferencia Corrientes o Entre Ríos. También compraría farm. establecida, única en pueblo. Dirig. a Idóneo, Victoria 3152. v9

JOVEN español de 25 años, buen dactilógrafo y con alguna práctica en contabilidad, se ofrece, N. N., Rivadavia 1073.

JOVEN serio, argentino, 25 años, ofrécese, sabiendo contabilidad, dactilografía y nociones generales del comercio, iría al campo, buenas recomendaciones, M. P., Cochabamba 1364. v11

MARTINI: PARTERA especialista. Casa respetable. Deán Funes 694. v12

MAESTRO de escuela autorizado se ofrece ciudad o campo, Alberola, Darwin, F. C. Sud. v8

MAESTRA DE GRADOS Y LABORES para la campaña se ofrece, por carta, Montevideo 66. v9

PATENTE INV. 68 $, MARCA FABR. 78 $. Prop. gratis, Dr. R. Heffter, Ombú 380. v9

PIANISTA muy competente y práctico en orquesta, orquesta, etc., se ofrece, 1658 Córdoba.

PROFESOR INGLES, se ofrece, para familia, ciudad o suburbios, escribir a B. R., Avda. de Mayo 575. v10a.

PROFESOR español de gramática castellana, con mucha práctica y competencia, ofrécese para lecciones a domicilio; ortografía, análisis gramatical, sintaxis regular y figurada. Extranjeros y estudiantes. Por carta M. F., Corrientes 1124. v12

Señorita FLAUTISTA se ofrece, para orquesta, White 921, Floresta. v10

SEÑORITA dactilógrafa se ofrece, tratar Estados Unidos 2397. v9

SE OFRECE dependiente de farmacia, con práctica de laboratorio, Bulnes 2347. v10

SE OFRECE TAQUIGRAFA DACTILOgrafa, Defensa 648.

SE OFRECE señora para enseñar los primeros estudios a niños, Dayoto, Av. América 4476, A. C. v9

SRTA. DACTILOGRAFA COMPETENTE para escritorio, con certificados, se ofrece. Por carta H. A. Independencia 617. v9

SEÑORITA dactilógrafa con buena letra y ortografía, conociendo el francés, se ofrece, con referencias y sin pretensiones, por carta a M. Vidal, Viamonte 947, 3er. piso, dep. 6. v8

SEÑORITA INGLESA, PROFESORA NAcional, daría ciertas horas de instrucción en cambio de pieza y pensión en familia distinguida, óptimas referencias, dirigirse por carta, F. L., Paseo de Julio 418. v9

TRADUCTOR PUBLICO G. DE PABLO; San Martín 121, U. T. 4156, Av.

TENEDOR de libros, hombre formal, se ofrece para la ciudad o campaña, por carta a L. B., Suipacha 681, piso 2o. v12

TDOR. DE LIBROS DIPLDO., SE ofrece como auxiliar para la Capital o provincia, sin pretensiones, ocurrir por carta a C. M.; Defensa 261. v9

VIOLINISTA 1o. para trabajo de tarde, ofrécese; B. de Irigoyen 1371.

VIOLONCELISTA SE OFRECE, SARmiento 1843. v9

VIOLONCELO CON ALGO DE práctica para biógrafo, sin pretensiones, ofrécese, J. J., Larrea 923. v9

PARTERAS

A DELLA RAGIONE, partera, pensionistas, 30 $, as., result., Libertad 347. v8

A F. SERRA, partera, recibe pensionistas, consultas de 1 a 5, Brasil 827. v9

CURACIONES breves, result. seg. pens. 40 $, part. belga, R. Peña 124. v10

CHUJANA partera, J. G. de Casanovas, pensionistas, B. Irigoyen 1106. v30

CONSULTAS gratis, Piedras 535, partera prof. Madrid, Bs. Aires, nuevos adelantos, curaciones. Pens. precio mínimo. v12

DOCTORA PARTERA, NUEVOS ADElantos, curaciones, reconoce gratis, pen. precio mód. s. chapa, Esmeralda 928. v12

EXJEFE MATER. cura. ráp. sin dolor, s. chapa, Andes 247, U. T. 2422, L. v80

EX JEFA MATERNIDAD, recibe pens., precios módicos, Pringles 1418. Sin chapas. v15

PARTERA Zepurnaya, hemorragias, part. curac., pensiona. 40, Pueyrredón 583. v10

PARTERA espec., pensionistas, curas sin dolor, casa seria, Tucumán 2026. v10

PARTERA FASCETTO, curaciones rápid., pensión 30 $; Piedras 654. v9

PARTERA FRANCESA, ex-jefa Maternidad París, sin chapas, Uruguay 1055. v11

PARTERA diplomada recibe pen., ras. cura ráp., pr. mód. Montevideo 1059 v9

PARTERA, pensionistas 40 $, curaciones rápidas, sin chapas, Belgrano 2321. v9

PARTERA ESPECIALISTA, PARTOS, curaciones breves, pensión desde 20 $, Catamarca 596. v12

PARTERA ESPECIALISTA, recibe pensionistas, curaciones rápidas, precio módico, B. Irigoyen 1386, sin chapas. v9

PARTERA MALERBA, prof. mat. Turín, Bs. As. Curac. ráp. Pens. 40 $, cons. gratis, Paraná 947, sin chapas. v30

PARTERA MEDROF, hemorragias, partos, curac. pens. 40 $, Corrientes número 2940. v30

PARTERA RECIBE PENSIONISTAS, A precios módicos, sin chapas, Sarandí 452. v30ab.

PARTERA, ex jefa mater., Esc. parteras de la capital, curac. rápidas, resultado seg. pensión, s. chapa; Sarmiento 1912. v8a

OFICIOS Y EMPRESAS UTILES PARA LAS FAMILIAS

A PLAZOS, REFAC. CLOACAS, etc. G. Güemes 453, U. T. 6290, Av. v8a

ADORNOS para fiestas y casamientos, D. Funes 525, U. T. 1938, Mitre. v8

A 1 Y 2 $ encero pisos, limpio casas, B. Mitre 1630, U. T. 564, Libertad. v9

A PLAZOS, PINTURA Y REFACCIOnes, A. Marano, Sadi Carnot 34. v10

ALBAÑIL, PINTURA, PAPEL., BLANqueo barato y garantido, U. T. 5114, Mitre, Corrientes 3749. v10

A ... ENCERAR PISOS, parquets, LIMpieza y desinfección de casas, dirigirse U. T. 7050, Libertad; Mitre 1530. v9

AFINAMOS PIANOS POR $ 2, Y SE componen, trabajo garantido, a precio módico, U. T. 5337 Av., Venezuela 650. v9

ARREGLO, CUBRO PARAGUAS Y CURto toda clase de cueros, C. Pellegrini 863, U. T. 5363, Juncal. v8

ADORNOS PARA FIESTAS Y casamientos, buen material, A. Giuria, Rivadavia 1864, U. T. 2111 L. v9

AFINO y compongo pianos. Const. dipl. Rath, U. T. 121, Belg., J. Hernández 2346. v16ab

ALBAÑILERIA, cloacas a plazos, refacciones, planos, etc., Moreno 2321, U. T. 868, Mitre. v12a

BARATISIMO pintor, alb., papel, campo, fácil., refer., garant., Giribone 237. v9ab.

CONSTRUCCIONES, refacciones, albañilería y pinturas, facilidades pago, B. M., Chivilcoy 213, U. T. 314, Flores. v10

ENCERO PISOS, limp. casas, barato, Paraguay 1542, U. T. 6565, Juncal. v12

ENCERO ESPECIAL 1 Y 2 $, cera brillante, Montevideo ... [illegible]

ENCERO pisos cera especial y brillante, Culpina 262; U. T. 804, Flores. v9

ENCERO PISOS, LIMPIO CASAS, CONvención 516. v9

ENCERO PISOS DE 1 A 2 $, CERA ESpecial, Loyola 152, U. T. 2662 Mitre. v9

ENCERO PISOS, LIMPIO CASAS, C. Calvo 1601, U. T. 2843 B. Orden. v12

ENCERO PISOS Y PARQUETS, limpio casas, muy barato, Tucumán 1036, U. T. 3786, Libertad, González. v9

ENCERO PISOS A 2 $, LIMPIO CASAS 5 $, Independencia 1557, U. T. 5560, Libertad. v9

ENCERADO A TODO GUSTO, muy brillante, no marca pisadas y limp. de casas, Lavalle 1789, U. T. 5472, Lib. v9

ENCERO PISOS, LIMPIO CASAS, abonos, coloco alfombras, cortinados, J. Badía, Venezuela 1070, U. T. 5927, Lib. v12

ENCERO, LUSTRO PISOS, COLOCO ALfombras, limpio casas, abonos, Tomás Cardona, Belgrano 1708, U. T. 3476 Lib. v12

ENCERO pisos a 2 y 3 $ pieza, especialista en parquets, puros materiales. A. Nicoy, Maipú 357.

ENCERO pisos, lustro muebles, limpio casas, mudanzas, trabajo garantido, ciudad y campaña ejecutado por sus dueños; Chacabuco 597, U. T. 3868, Avda. v10

ENCERO, LUSTRO TODAS clase de pisos, limpieza general de casas, abonos, no confundir, es Moreno 1718, U. T. 439, Libertad, J. Rodríguez. v12

ENCERO PISOS DE TODA CLASE, parquets, limpieza en general de casas, tomo abonos mensuales, Montevideo 48, U. T. 5048 Libertad, M. Rodríguez. v16

ENCERO PISOS A 1 y 2 $, LIMPIO CAsas, tomo abonos, lustro y compongo muebles barato, S. Peña 141, U. T. 3041 Libertad. v9

ENCERO PISOS, LIMPIO CASAS, RASpo parquets. Tomo abonados. Atiendo pedidos de la campaña, precios baratísimos y garantizo el trabajo, A. Santos Arenales 2291, U. T. 1472, Juncal. v11

ENCERAN PISOS y parquets, desde 1 $ pieza, 3 manos de cera brillante, no marca pisadas; limpieza, oficiales por día, precios sin competencia, ciudad y campaña; llame U. T. 184, Libertad, Venezuela 1275.

ENCERO Y LUSTRO PISOS Y parquets colores, con 3 manos de cera especial, a mitad de precio, es la única cera que no marca las pisadas (a prueba), lustro muebles y pianos; limpieza general de casas, baratísimo; limpio alfombras a 1 $, especialista, muy recomendado, ex oficial de Maple, Santa Fe 2147, U. T. 4460, Jcal. v8

EX OFICIAL de Maple, de París, nuevo método para encerar pisos, parquets, con 3 manos de cera brillante, resistente al agua y no marca las pisadas, a prueba y a precio de lo más barato; limpio casas, tomo abonos mensuales, lustro, compongo muebles y pianos a mitad precio. La Parisiense, Alsina 3093. U. T. 2870, M. v12

HAGA ADORNAR SUS SALONES POR Longobardi, Bolívar 280 y demostrará gusto artístico. v30

LUSTRAR SUS MUEBLES barato, reparaciones en general, dejo nuevo; Castro Barros 1678. v10

PINTO, decoro, empapelo, saco humedad, bar., Uruguay 367, U. T. 7467, Lib. v11

PINTOR, emp., albañil, barato, U. T. 985, Palermo, Arenales 3026. v12

PINTURA, papel, taller dorados y laqué barato, U. T. 2811, Av., Viamonte 719. v8

PINTOR, empapelador y blanqueo, barato, Sgo. del Estero 156. v9

PINTO, emp. decoro, blanqueo, seriedad, Rincón 989, U. T. 2946, B. O.

PINTO, BLANQUEO, EMPAPELO, ALbañilería, cualq. precio, Pichincha 1013

PINTOR comp. empapelo bien y rápido; C. Pellegrini 1360, pieza 16.

PINTO o EMPAPELO PIEZAS A 5 $, albañilería barato, U. T. 6527, Lib.; Cangallo 2035.

PINTURAS GENERALES EMPAPELAdas a 4 $, garanto trabajo, B. Mitre 1689, U. T. 1673, Lib. v9

PINTURA, EMPAPELADO, BLANQUEOS, refac. albañilería, trabajo bien y barato, Victoria 1612, Juan. v10

PINTURA, blanqueos, empapelados, refacciones albañilería, carteles de reclame, Bolívar 140, U. T. 7275, Avenida. v12

SE CONSTRUYE CERCO Y VEREDA a plazos, Acoyte 125, U. Pacetti. v10

TAPICERO económico, comp. general, cortinado, va campo, C. Calvo 4284. v8

TAPICERO recomendado, barato, U. T. 2672, Palermo, Billinghurst 1647. v12

TAPICERO de confianza, especialista trabajo general, Victoria 1664, Cecere. v10

TAPICERO ex-decorador de Thompson, muebl., cortinados, reformas, precios módicos. A Renes, Uruguay 865, U. T. 5308, J. v15

TAPICERO y lustrador de muebles y cueros, trabajan baratísimo y cortinados, Leopoldo, San Carlos 3420, U. T. 2953, M. v13

OFICIOS DIVERSOS PEDIDOS

APARADORA se necesita, medio oficiala, Muñiz 766. v8

APARADOR para zapatitos criatura, se necesita, Sarmiento 900.

APRENDIZA LENCERA se necesita; calle Venezuela 1177.

APRENDICES herreros de cocina adelantados, se precisan, Cevallos 1357. v9

APARADORAS, doblado, trencillado, criatura, preciso, Directorio 147.

APARADORA medio oficiala maquinista, necesito, Maza 1045.

APARADORAS maquinistas y aprendizas se necesitan, Venezuela 3137.

APRENDIZAS modistas para acolchados se precisan; Corrientes 2864, Dto. 20.

APRENDIZA planchadora adelantada se precisa; Rodríguez Peña 472.

APRENDIZA planchadora se precisa; Paraguay 2257. v9

APRENDIZ grabador en metales, se necesita, Alsina 1039.

APRENDIZ electricista se precisa, Las Heras 1779.

APRENDIZ medio oficial, preciso, calle México 1435. v10

APRENDIZ y aprendiz adelantado estuchero, se necesitan; Lerma 656.

APRENDIZAS adelantadas de corsés se necesitan; Corrientes 1958.

APRENDIZ encuadernador se necesita, Chile 424.

APRENDIZ fotógrafo se necesita, calle Corrientes 1349.

APRENDIZA adelantada para sombreros y otra para postizos, Victoria 680.

APARADORAS medio oficialas para trabajo de criatura, Independencia 2936.

AYUDANTE para sastre de señora necesito, Piedras 338, 3er. piso, dcha.

AYUDANTE ELECTRICISTA se necesita, Cangallo 2354.

APRENDIZ o muchacho adelantado sastre preciso, Viamonte 823. v9

APARADORAS y preparadoras se necesitan, fábrica, Bolívar 851.

APARADOR preparador y maquinista de hombre, preciso, Independencia 2200.

APRENDIZA de sombreros se necesita, Suipacha 760.

APRENDIZ tipógrafo adelantado se necesita; Corrientes 4186.

APARADORA de varón, con muestra necesito, Canning 2230.

APRENDIZAS sombreros preciso, Guido 1591, altos, izq.

APARADOR se necesita maquinista competente, Andes 174.

APARADORES para trabajo de señora, fino, preciso, Bulnes 759.

APRENDIZ silletero, se necesita, Guardia Vieja 3740.

APRENDIZAS modistas, se necesitan, calle Carlos Calvo 538, depto. C.

APRENDIZA de modista adelantada, se precisa, Arenales 1362.

APARADORA oficiala y medio oficiala, necesito, trabajo fino, Sarandí 985. v9

ALBAÑIL MEDIA CUCHARA con herramientas, preciso, Juncal 1958.

APRENDIZA corsetera, necesítase, Suipacha 682, bajos.

APARADORAS se precisan, para criatura, Oruro 1551.

APRENDIZA costurera adelantada para sastre preciso, Carlos Calvo 2452.

APARADORA maquinista para trabajo fino, preciso, Pozos 1141.

APRENDIZA y oficialas para lencería y vainillas, se precisa, Lavalle 889.

APRENDIZA adelantada modista, se precisa, Azcuénaga 692.

ALBAÑIL necesito, 3 $ diario, Uruguay 524.

APRENDIZAS joyeras de 14 a 16 años, se precisan, Sarmiento 1282, altos. v9

APRENDICES doradores en muebles, necesito, Alsina 3119.

APRENDIZA de vestidos preciso. Arenales 1272. v9

APRENDIZ DE fotografía preciso, se le paga sueldo, Corrientes 4173. v9

APARADOR OFICIAL, MEDIO, aprendiz, con sueldo, necesito, Convención 363.

APRENDIZ CARPINTERO, adelantado, necesito, Rigios 144.

APRENDIZA MODISTA DE VESTIDOS se necesita, Rodríguez Peña 369.

AFILADOR ASERRADOR SE NECESIta, B. de Irigoyen 1169.

APRENDIZAS adelantadas modistas de vestidos, se precisa, Garay 3120.

APARADORAS de señora fino, necesito, San Juan 2888.

APRENDIZAS modistas de sombreros, se precisan, Bmé. Mitre 1688.

APRENDIZAS para sastre de señoras, se necesitan; Córdoba 941.

APRENDIZA vainilladora, se necesita, Echeverría 2464.

APARADORAS oficialas maquinistas y preparadoras preciso, Bulnes 759. v8

APARADORES oficial y medio oficial maquinistas se necesitan, Medrano 216. v8

APRENDIZA o medio oficiala bordadora, se precisa, Córdoba 1635, der. v8

APRENDIZA vestidos, presentada por familia, Libertad 1216. v8

APLANADORA USADA, PESO 10 A 12 ... se necesita, ocurrir Pichincha ... [illegible]

APARADORA aprendiza se necesita, Junín 1016. v8

APARADORAS oficialas y aprendizas para taller, preciso, Montevideo 747. v8

APARADORA medio oficiala maquinista preciso, Acevedo 777. v8

APARADORA medio oficiala y aprendiza se precisa, Santa Fe 3291. v8

APARADORA oficiala maquin. y aprendizas adelant., Independencia 3546. v8

APARADOR oficial maquinista y oficial preparador y aprendiz, Yapeyú 708. v8

APRENDIZAS modistas adelantadas se necesitan, B. Mitre 1426. v8

APARADORES, buenos preparadores, se precisan, trabajo 8 horas, Castelli 381, departamento 6.

ADORNADORAS oficialas, aprendizas sombreros paja, hombre, necesito, Yatay 742.

APRENDIZA de oficina y pequeños quehaceres, chica de 14 años, preciso; Solís 1121.

APRENDIZA pantalonera, que entienda algo el oficio, se necesita, México 1387.

APRENDIZA Y AYUDAR PEQUEÑOS quehaceres se necesita, C. Pellegrini 585, dep. 2.

BORDADORAS a mano para vestidos se precisan; Alsina 1585. v10

BUENAS oficialas modistas de vestidos, necesito, Rodríguez Peña 565. v9

BUENA OFICIALA MODISTA SE NEcesita, tratar Corrientes 842, de 8 a 12

BUENA MEDIO OFICIALA ESTILO sastre, necesito, Belgrano 3234.

BORDADORAS MEDIO OFICIALAS SE necesitan, Cerrito 861.

BORDADORAS oro y seda medio oficialas preciso, Moreno 786.

BUENAS bordadoras y festoneras a mano se precisan; Cevallos 1767.

BUENAS medio oficialas necesito, Maison Gregorie, Talcahuano 1211. v9

BORDADORAS APRENDIZAS, con sueldo, necesito, Lavalle 668. v8

BORDADORAS a máquina Singer, necesito, trabajo todo el año; Chile 2081. v8

BORDADORAS finas en blanco y oficialas para hacer Venecia, se precisan, Florida 578. v8

BUSCASE un jardinero quintero, con buenas recomendaciones, para casa religiosa; Paraguay 1204. v9

BUENAS OFICIALAS y medio adelantadas modistas de vestidos preciso; Vicente López 1661, casa 4. v9

BORDADORAS buenas oficialas para monogramas a mano, se necesitan, para taller, pago buen sueldo, Talcahuano 624, piso 1o. v8

COSTURERAS para ropa blanca de señora, necesito, con muestra, Tacuarí 524 v8

COSTURERAS PARA VESTIDOS DE niña se necesitan, Victoria 1966. v8

CORTADOR de suela, que sepa coser a máq. Black, preciso, Corrientes 2275. v8

COSTURERA de confección, sastre, por mes o día preciso, Misiones 330. v8

CARPINTEROS herreros de carros, se precisan, Humberto I 3317. v8

COBRERO se ofrece a usina o fábrica, A. B. Colonia 351 v9

CARPINTERO con banco, pago 6 $, Caseros 2030.

COLCHONERO competente, joven, necesítase, Cerrito 71, de 9 a 10.

CARPINTERO COLOCADOR NECESITO, Castro 1657.

CARPINTERO MEDIO OFICIAL NECEsito, y un aprendiz, Lobos 1852.

CAFETERO QUE SEPA HACER MINUtas se necesita, Condarco 58, Flores.

CORTADOR de suelas 1/2 oficial, se precisa, Av. La Plata 930.

CAMISERAS armadoras, preciso, pago bien; no doy afuera; 24 Noviembre 39.

CORBATERA se precisa, con muestra, Piedras 844. v10

CAMISERAS buenas, para taller, se necesitan; Viamonte 1321.

COSTURERA práctica, para peletería, se necesita; Tucumán 1142.

CLOAQUISTAS y albañil se precisan, Canalejas 2353.

CARPINTERO medio oficial y aprendiz se precisan; Humberto I 1776.

CORREDOR de moños, para calzado, se precisa, Rincón 1117.

CHALEQUERAS con muestra, se necesitan, Moreno 771, altos.

COLCHONERO necesito, trabajo seguido, por pieza o por día, Lima 965.

CAMISERAS a máquina y a mano para taller se necesitan, Maipú 623. v9

COLCHONERO se precisa, Sarmiento No. 1565.

CORSETERA OFICIALA necesítase, calle Suipacha 632, bajo.

CORTADOR camisero competente, activo, preciso, Pedro Goyena 37. v9

CARPINTERO, colocadores necesito, calle Charcas 1133, de 8 a 9 a. m.

CARRERO se precisa con libreta; 25 de Mayo 428.

CORTADOR y aparadora para calzados bebé, preciso, Belgrano 1767. v9

CORTADOR de calzado medio oficial se necesita, Sarandí 1417.

CORTADOR de suela, medio oficial, necesito, Estados Unidos 2317.

CARPINTERO para automóviles, necesito; Rincón 1179.

COSTURERAS para guardapolvos preciso en casa y afuera, Perú 931.

CORTADOR y medio cortador de calzado criatura, se precisan, Humberto I 3842.

CADETE algo práctico en tienda, se precisa, Suipacha 243.

CARPINTERO medio oficial, se necesita, Acevedo 1064.

CORREDORES necesito artículos almacén, buena comisión; Ituzaingó 1192.

CORTADOR de calzado, medio oficial necesito; Pozos 1143.

CADETE para registro, con buenos certificados, se necesita, Alsina 1000. v9

CABALLERIZO se necesita, Solís 1762.

CHALEQUERAS para confección fina, se precisan, B. Mitre 828. v10

COSTURERAS para trajes de niños, fino, se precisan, B. Mitre 828. v10

CIGARREROS DE HOJA, buenos oficiales, necesito Godoy Cruz 1864. v9

CHALEQUERAS prácticas en nuevo y dar vuelta, se precisan, Viamonte 657.

CORREDOR para quesos preciso, Bianchi, Rivadavia 1255, escritorio 411.

COSTURERA competente se necesita; Corrientes 1918.

CORREDORES y corredoras de retratos y novela, necesito, con sueldo y comisión, Canning 328. v9

CARPINTERO MEDIO OFICIAL ADElantado se necesita, Melo 2000, esq. Junín.

COSTURERA SASTRE PARA TALLER, competente, necesito, C. Pellegrini 687, altos.

CARRERO que conozca Buenos Aires, se necesita en Monte Grande, ocurrir de 2 a 4, Bolívar 197.

CARPINTERO y tallista, oficiales con banco y herramientas, se necesitan, calle Santa Fe 1476.

CORREDORES de avisos necesita revista ilustrada; comisión 25 o/o, Cevallos 714, de 10 a 12 m.

CORREDORES NECESITAMOS PARA agencia informaciones. Ofrecemos buenas condiciones, Reconquista 331, escr. 135.

CAPATAZ de tambos, recomendado, sin familia, se necesita, de 8 a 9 a. m., Callao 1554. v10

CORREDORES se precisan con clientela, El Proveedor, depósito de carbón y leña, Martín García 537, Bs. As. v9

COSEDOR a MAQUINA Blak y de puntear, con informes se precisa; Triunvirato 251

CAJISTA minervista que entienda de librería, se precisa con muy buenas referencias; Arenales 1084, de 8 a 10 a. m.

CARPINTERO se prefiere español, soltero, sueldo $ 60, casa y comida, se necesita, Montes de Oca 625, de 8 a 10.

CORREDORES DE PAPAS SE NECESItan, precio de competencia, 70 centavos por bolsa, comisión y gratificación mensual, Lavalle 3901, de 1 a 5 p. m.

CORREDORES se precisan, muy relacionados con el comercio de almacenes minoristas, Alsina 2671, de 5 a 7 p. m.

CORREDOR, hombre muy activo, busca más relaciones, con fábricas nacionales y casas importadoras, dirigirse a Don Adolfo, calle Lavalle 372. v10

CASA IMPORTADORA, necesita buen vendedor práctico en tejidos ingleses, norteamericanos e italianos, para pedidos de importación directa, cas. correo 1253. v8

CASA IMPORTADORA extranjera, necesita buen vendedor práctico en artículos de almacén y drogas industriales, para pedidos de importación directa, casilla de correo 1253. v8

CAJERA competente se necesita con recomendaciones y garantías, sueldo 50 $, horario de trabajo de 7 a 12 y de 2 a 8 p. m. Ocurrir a la Despensa "Casa Ferrer"; calle Entre Ríos 1261.

DEPENDIENTE de almacén se necesita, Varela 1101. v9

DEPENDIENTE recomendado que entienda de comestibles, necesito, Alsina 1822

DEPENDIENTE de tienda se necesita, Av. Sáenz 951. v9

DEPENDIENTE para despensa se necesita, Beazley 3775, Nueva Pompeya.

DEPENDIENTE práctico de farmacia, necesito, San Martín 1200.

DEPENDIENTE de almacén práctico para todo trabajo, se necesita, Sarmiento 899

DEPENDIENTE joven para almacén necesito, Entre Ríos 1206. v9

DEPENDIENTE de almacén se precisa, José C. Paz 502, Lanús. v9

DEPENDIENTE almacén, recomendado, práctico, preciso, Lavalle 1099. v8

DEPENDIENTE de almacén de 15 a 16 años, todo trabajo, se necesita, Rivadavia 8003.

DEPENDIENTES de almacén se necesitan, con buenas recomendaciones, ... Paseo de Julio 1800. v9

OFICIOS DIVERSOS PEDIDOS

DEPENDIENTE práctico para despensa se precisa; Moreno 2192. v8

DEPENDIENTE joven para bebidas y casa de comida, se necesita, Entre Ríos 1208.

DEPENDIENTE buen vendedor, para el ramo de casimires, se necesita, con buenos informes, Alsina 1000. v8

DEPENDIENTE para almacén, joven y recomendado se precisa; Arenales 3102, de 8 a. m. en adelante.

DEPENDIENTE medio de 19 a 20 años, para tienda, con óptimas referencias, C. Pellegrini 446. v9

EMPLEADO COMPETENTE PARA ZAPATERIA, se precisa, A. Brown 1348.

ESTEREOTIPISTA SE NECESITA, EN Saavedra 97.

ETIQUETADORA práctica para licorería, se necesita; Córdoba 1889.

ELECTRICISTA oficial para colocar arañas precisa de 6 a 7 a. m., Chile 1622.

EMPAPELADOR competente necesito, Rincón 1041.

ENCUADERNADOR oficial de libros en blanco se necesita, San Martín 85.

ELECTRICISTA que entienda hojalatería se necesita; Sarmiento 1260.

ENCOLADORES se necesitan, se paga buen sueldo, Humberto I 667.

ESTUQUEROS se necesitan oficiales y 1|2 oficiales, Tucumán 689. v9

ENCUADERNADOR aprendiz adelantado, se necesita, Rivadavia 7710.

EMPLEADOS de comercio, industrias, estancias coloca "La Internacional"; Reconquista 539.

ENFERMERO PRACTICO, para consultorio de cirujía, se necesita, Lavalle 1750.

ENFERMERAS: OBRA DE LA CONSERVACION de la Fe. En esta sociedad continúa abierta la inscripción, para las clases gratuitas que se dictan. Ocurrir por datos Serrano 1383. v10

FOTOGRAFOS buenos retocadores de positivos, preciso, Callao 441. v9

FLORISTA oficiala se necesita, Belgrano 1100.

FRAGUADOR medio oficial, preciso, calle Guido 2920. v9

FUNDIDORES de bronce necesito, Ramón L. Falcón 4043. v8

FESTONEADORA máquina Durkopp, se necesita, B. de Irigoyen 453. v9

FOTOGRAFO MEDIO OFICIAL impresor, bromurista, se necesita; Rivadavia 3956.

FOTOGRAFOS, IMPRESOR, bromurista, que sepa retocar negativos. Se precisa, Venezuela 1351. v10

FESTONEADORA, BUENA OFICIALA se precisa, pago buen sueldo, trabajo todo el año, Almirante Brown 852, Boca.

GALPONERO recomendado se necesita de 8 a 9 a. m., Callao 1554. v10

HERRERO DE CABALLOS peón práctico, jornal 4 $, Chile 349, Bs. Aires.

HOJALATERO medio oficial se necesita; Córdoba 827. v9

HOJALATERO oficial y medio oficial se necesitan, Paso 354.

HOJALATEROS medio oficiales, se necesitan, Carlos Calvo 3682. v10

HOJALATERO medio oficial, se necesita, Defensa 623. v8

HOJALATERO gasista medio oficial, se precisa, Santa Fe 1649. v8

HOMBRE práctico para componer sifones para soda, necesito, Bustamante 1024.

HERRERO MEDIO oficial o joven machacador que haya trabajado en garage, preciso, Jujuy 655.

HERRERO MEDIO OFICIAL ADELANTADO en cocinas económicas, se necesita, Ayacucho 1770.

HOMBRES QUE POR UNA FALTA FISICA no pueden trabajar, busco para vender un artículo en las bocacalles, Cerrito 471.

JOVENCITO buena letra, se necesita, sueldo 25 $, Charcas 3609.

JOVEN práctico en calzado, con buenas referencias, preciso, Santa Fe 3324.

JOVEN se necesita sin familia, enseñase oficio modista; Valentín Gómez 3037.

JOVEN DE 16 A 17 años se necesita para almacén, Suárez 1831, Barracas.

JOVEN SE NECESITA PARA CONFITERIA, que entienda despacho de masas, Sarmiento 1444.

JOVEN 6o. grado, que necesite pieza y pensión, necesítase, para trabajo liviano, Soler 4144.

JOVEN de 15 a 17 años, con bicicleta, que sepa escribir, se necesita, calle Victoria 575.

JOVEN de 14 años, para escritorio, decente y educado, que haya cursado los seis grados elementales y que viva cerca de Villa Crespo, se necesita, dirigirse por carta a Fitz Roy 1452|8. v9

LUSTRADOR de calzado, se necesita, Sarmiento 387.

LUSTRADOR de muebles, se necesita, Esmeralda 592.

LUSTRADOR de torno preciso, B. Irigoyen 1359.

LUSTRADOR de calzado necesito práctico, sueldo 30 $, Rivadavia 1585.

LUSTRADOR de calzado se necesita, calle Belgrano 3116.

LIMPIADOR de cloacas se necesita, Azcuénaga 323.

LUSTRABOTAS competente preciso, Entre Ríos 118.

LUSTRADOR de cajones fúnebres se necesita; Humahuaca 4260.

LIMADORES en bronce, se necesitan, Arcos 2945, de 9 a 10 a. m.

LUSTRADOR de botas se necesita, Corrientes 1421.

LUSTRADOR de calzado competente, necesito, Corrientes 2762.

LUSTRADOR de muebles y oficial carpintero competentes necesito, Rivadavia 1422.

LAVACOPAS PRACTICO SE NECESITA 30 pesos y dormir adentro, Independencia 1011.

MUCHACHO práctico en almacén, se necesita; Libertad 123.

MUCHACHO práctico, para mandados de sastrería, se necesita, Cangallo 581.

MUCHACHO para la limpieza de una fotografía se necesita, Rivadavia 3955

MEDIO OFICIAL PELUQUERO SE NECESITA por mes, Independencia 4357.

MEDIO OFICIAL CARPINTERO, se necesita, Lobos 1352.

MEDIO OFICIAL MUEBLERO SE NECESITA, Riglos 158. v9

MEDIO FICIAL Y APRENDIZ JOYERO necesito, Victoria 3419. v9

MEDIO OFICIALA MODISTA SE NECESITA, Viamonte 2923.

MUCHACHOS APRENDICES TALABARTEROS necesito, Lavalle 770, al fondo.

MUCHACHO DE 14 años, para trabajo liviano se precisa, Aráoz 453.

MODISTA medio oficiala, México 2417.

MUCHACHO que sepa ordeñar se necesita, Directorio 5080, Flores.

MEDIO OFICIAL SASTRE SE NECESITA, Suipacha 347.

MUCHACHO práctico para etiquetas, botellas, se necesita, B. Mitre 2279.

MUCHACHOS para aserradero, en las islas se necesitan, B. de Irigoyen 1169.

MUCHACHOS en taller mecánico, necesito, Bogotá 84. (Caballito).

MOZO DE ROTISSERIA SE precisa, Almirante Brown 1239, Boca.

MUCHACHO DE 15 A 16 años se necesita para limpieza de negocio, Maipú 345.

MUCHACHO se precisa para mostrador de restaurant, Cabildo 2338, Belgrano.

MEDIO oficiala modista necesito, buen sueldo, 25 de Mayo 674.

MUCHACHO peón farmacia, recomendado, preciso, Rivadavia 3599.

MEDIO oficial u oficiala para sastre de señora, preciso, Chile 1126.

MUCHACHO se precisa lavacopas Belgrano 3071.

MECANICO soldador a autógeno, competente, preciso, Sarmiento 4271. v10

MINERVISTA bueno y rápido para comerciales se precisa, Chile 525, 9 a. m.

MOZO joven para restaurant necesito, 35 a 40 $, Charcas 301.

MEDIO oficiala modista se necesita, México 1749.

MUEBLEROS oficiales preciso, Humboldt 884.

MUCHACHO para lechería se necesita, Maipú 366.

MUCHACHO para almacén se necesita, Lima 1097. v9

MUCHACHO para despensa, necesito, calle Pedro Goyena 880.

MUCHACHO para repartir entregas, se precisa, Venezuela 1154.

MUEBLERO medio oficial, se necesita, Viamonte 1561, al fondo.

MUCHACHAS taller de sastre necesito, trabajo fácil, Belgrano 264, altos.

MUCHACHO para lavacopas se necesita; Belgrano 694.

MECANICO tornero para tejeduría se necesita; calle Gallo 1911. v10

MEDIO oficial mueblero necesito; Jorge Newbery 3732. v10

MEDIO oficial carpintero arreglar muebles se necesita, Entre Ríos 1171.

MUCHACHO para lechería, se precisa, Esmeralda 661.

MUCHACHO para mandados de sastrería se necesita; Montes de Oca 845.

MEDIO oficial estilo sastre se precisa, Montes de Oca 945.

MEDIO oficiala y aprendiza modista sastre se precisa; C. Pellegrini 807.

MUCHACHA para aprender oficio estuches, se precisa; Perú 1031.

MUCHACHO necesito, sepa andar triciclo, Emporio Vinícola, Garay 1042.

MALLERAS CON MUESTRA Y OFICIALAS para puntilla, al bolillo, se necesitan, Florida 578. v8

MODISTAS buenas oficialas para trabajo fino, inútil presentarse si no son competentes, Frías 352. v8

MODISTAS vestido, oficialas, preciso, calle Esmeralda 1068.

MUCHACHO PARA LECHERIA, necesito, Salta 89.

MUCHACHO para mandados de tintorería, se precisa, Santa Fe 1755.

MODISTAS buenas oficialas, se necesitan, Entre Ríos 355, p. 10.

MEDIO oficiales remachadores de tanques se necesitan; Cevallos 1357.

MUCHACHO de 15 años, preciso para almacén, Viel 551.

MUCHACHO para limpieza, negocio y entregar, necesito, Moreno 1202.

MUCHACHO para peón, de 14 a 16 años, preciso, con cama, Salta 1446.

MUCHACHO ALGO PRACTICO EN ALmacén, se precisa, Humberto I No. 2402.

MUCHACHAS para calzadito bebé preciso; Quito 4108.

MEDIO oficial o aprendiz adelantado se necesita; Castelli 389.

MUCHACHO activo, peón farmacia, necesítase, Paraguay 5202.

MONTADOR de clichés y estereotipista, necesito, Belgrano 472. v9

MUCHACHO de 13 a 16 años, para carpintería, se necesita, Córdoba 692.

MEDIO oficial carpintero de carruajes, práctico en el ramo necesito, Paso 375.

MODISTAS medio oficialas y aprendizas adelantadas, preciso, Costa Rica 4160.

MUEBLEROS oficiales competentes necesito a jornal; Viamonte 2546.

MUCHACHO para mandados escritorio con recomendaciones, preciso, Maipú 450.

MEDIO dependiente para almacén y bebidas preciso, B. Mitre 2690.

MUEBLEROS oficiales se precisan, Bermejo 381.

MUCHACHO práctico en minerva, se necesita, Rodríguez Peña 616.

MECANICO para motocicletas y bicicletas, se necesita, Córdoba 2483.

MEDIO oficial tipógrafo, se necesita, Tacuarí 450.

MODISTA medio oficiala de sombreros y un muchacho aprendiz, Larrea 678.

MUCHACHO práctico para almacén, se precisa, Paraguay 1100. v9

MUCHACHO lavacopas, necesítase, 60 $, café, Corrientes 1802.

MUCHACHO de 12 a 14 años, preciso, farmacia de Villa Lugano, capital.

MUCHACHITO, se precisa para fábrica de masas, Agüero 762.

MINERVISTA 1|2 oficial se precisa, Corrientes 277.

MEDIO oficial tipógrafo minervista, se necesita, Florida 356.

MUCHACHO lavacopas, se necesita, Bernardo de Irigoyen 82.

MEDIO oficial o aprendiz hojalatero, se necesita, B. de Irigoyen 1544.

MUCHACHO para taller preciso con recomendaciones, Charcas 1063.

MODISTA SE NECESITA, ESMERALDA núm. 906.

MUCHACHO de 16 a 18 años, para casa de vinos, se necesita, Pueyrredón 975.

MUCHACHO PARA NEGOCIO SE NECESITA, Díaz Vélez 4431.

MEDIO oficial ebanista carpintero, necesítase, México 1419. v8

MEDIO oficial sastre, se necesita, Esmeralda 684, sastrería. v8

MEDIO pompier sastre se necesita, calle Sarmiento 685. v8

MEDIO oficiala planchadora y aprendiza adelantada, preciso urg., Charcas 777 v8

MOZO para reparto y limpieza de almacén, necesito, Poias. Unidas 2899. v8

MUCHACHO EDUCADO se necesita para carnicería, Rosetti 451, Chacarita.

MUEBLEROS competentes para trabajos macizos en roble, se necesitan, Aráoz 1197-99. v10

MENSAJEROS de 14 a 16 años que sepan bien las calles, presentarse de 7 a 9 a. m., Rivadavia 1294.

MEDIO preparadoras y aprendizas para modista de sombreros, necesítase, Viamonte 1665.

MUCHACHOS de 16 años cumplidos, para mensajeros, presentados por sus padres, preciso, Victoria 782.

MUCHACHO práctico para almacén, se necesita bien recomendado, Cochabamba 2700.

MUCHACHA de 12 a 14 años, para casa de modista se necesita; Montevideo 565.

MODISTA alemana o española, por día para casa de familia se precisa, Castro 1811, de 2 a 6 p. m. v9

MUCHACHO para camisería, se necesita, Avenida de Mayo 752, presentarse de 8 a 11 a. m.

MUCHACHO limpieza y reparto, se precisa, con uso de uniforme, presentarse de 9 a 10 a. m., Perú 27.

MUCHACHO SOLO, de 13 años, recomendado, con carnet, necesito, Humberto I 2327. v8

MEDIO oficiala y aprendiza para modista vestidos, preciso, Córdoba 987, 6o. p., izq.

MUCHACHAS PARA aprender oficio, se precisan, pequeño sueldo, Cochabamba 2293. v9

MUCHACHO joven, para peón y limpieza, se necesita, Bolívar 173, escritorio 10, de 8 a 9.

MUCHACHO para peón de orería, precísase, se le enseñará el oficio, con recomendaciones, Perú 390.

MUCHACHO para basar, de 15 a 16 años, para limpieza y mandados, se necesita, Bdo. de Irigoyen 760.

MUCHACHO para reparto de taller de planchado, presentado por sus padres, se precisa, Perú 822. v8

MUCHACHO para mandados y limpieza de casa de negocio, se necesita, Carlos Pellegrini 1030.

MODISTA PARA CONFECCIONAR vestidos para tienda se necesita, Cabildo núm. 2265.

MUCHACHO HONESTO, DE 12 a 14 años, para mandados se necesita en una ropería, B. Mitre 2701.

MUCHACHO PARA DROGUERIA SE necesita, escribir dando referencias a Defensa 1177.

MUCHACHO aprendiz adelantado en bicicletas, se precisa, sin comida, sueldo 30 $; Arenales 1499.

MUCHACHOS de 14 a 16 años se necesitan para fábrica de bizcochos, C. Calvo 2770.

MECANICO MONTADOR DE ASCENSORES, se necesita, Jorge Newbery 1660, Alt. Av. Vértiz 800.

MODISTAS MEDIO OFICIALAS DE vestidos, competentes, se necesitan, Arenales 1259.

MUCHACHITO PARA LAVAR copas, con cama, adentro, preciso, Moreno 1017, restaurant.

MUCHACHO DE 15 A 16 años, práctico en lechería, preciso, Almirante Brown 983, Boca.

MUCHACHO p limpieza y mandados, se necesita, en casa de modas, dirigirse únicamente por carta, sueldo 45 $, Esmeralda 940.

NECESITO un dependiente para almacén, joven, Monroe 4101.

NECESITO muchachos aprendices para taller de carteras, Rioja 1864.

NECESITO muchacho para ayudante de almacén, Quintino Bocayuva 95.

NECESITO MUCHACHA práctica para etiquetar y empaquetar, para casa de cafés; Corrientes 3956.

NECESITO MUCHACHO PARA CARNICERIA, algo práctico, Bartolomé Mitre núm. 1490.

NECESITO aprendiz para herrería y hojalatería presentado por los padres, Añasco 1529. v9

OFICIAL recauchutador competente necesito, Castelli 339.

OFICIALAS maquinistas casa, se necesitan, fábrica, B. Mitre 3600.

OFICIAL peluquero para Olivos, sueldo 75 a 80 $, Victoria 1419.

OFICIAL peluquero necesito, Colón 395, Avellaneda. v9

OFICIALES muebleros necesítanse, Azcuénaga 36. v9

OFICIAL o medio carpintero, necesito, Oro 2385.

OFICIAL medio peluquero, preciso, $ 30 y comida, 15 de Noviembre 1343. v9

OJO, necesito un medio oficial y un oficial sastre, Loria 295.

OFICIAL medio sastre y muchacho adelantado se necesita, Cangallo 2522.

OFICIAL sastre con muestra necesito, C. Pellegrini 62, altos.

OFICIAL planchador necesito, Rivadavia 7962, tintorería.

OFICIAL sastre se precisa, Corrientes 924.

OFICIAL medio sastre, casa y comida, se precisa, Av. Campana 2912.

OJO, oficial peluquero se necesita, Paseo de Julio 592, sueldo seco 60 $ y 1|2 oficial

OFICIALES SASTRES de pieza, compet., preciso para taller, Lavalle 1034.

OFICIALES peluqueros necesito, Esmeralda 437.

OFICIAL peluquero por mes se necesita, Santa Magdalena 809, Boca al Norte. v9

OFICIALAS modistas de vestidos, se necesita, Midinette, Paraná 1057.

OFICIAL buen peluquero joven, preciso por mes, B. de Irigoyen 116.

OFICIAL medio peluquero adelantado, preciso, $ 35 y comida, Cevallos 1023.

OFICIAL y 1|2 oficial sastres de señora, necesita, Callao 1077.

OFICIAL peluquero competente, se necesita, $ 70, Santa Fe 2479.

OFICIAL sastre, se precisa, Bolívar 354, 1er piso. v9

OFICIAL peluquero joven y competente, necesito, Sarmiento 256. $ 60

OFICIAL medio sastre, se precisa, Almagro 435. v10

OFICIAL y medio sastre se necesita, Córdoba 3167, sastrería.

OFICIAL medio ajustador necesito, de 8 a 9 a. m., Juramento 3473.

OFICIAL peluquero necesito por mes, calle Paraguay 1927.

OFICIALAS de acolchados se precisan; Corrientes 2364, D. 2.

OFICIAL medio sastre se necesita; Alberti 691.

OJO! se precisa aprendiz sastre adelantado, Pichincha 1080.

OFICIALA pantalonera se necesita, México 1337.

OFICIAL colchonero, trabajo y sueldo mensual fijo, se pide, Corrientes 816. v10

OFICIAL peluquero por mes, se necesita, Rivadavia 3221.

OFICIAL sastre para campaña, preciso, informes, Córdoba 2402. v9

OFICIALES para confección fina se precisan, B. Mitre 523. v10

OFICIALES zapateros, suelero y desformador para señora fino, E. Unidos 1633.

OFICIALA modista de vestidos, necesito, Uruguay 712.

OFICIAL y medio sastre, necesito, San Juan 3290.

OFICIALES sastres prácticos en la vuelta, se precisan, Viamonte 657.

OFICIAL medio peluquero competente, se precisa, Lavalle 2798. v9

OFICIAL y medio sastre se precisa, Córdoba 3316.

OFICIAL medio peluquero preciso, Constitución 2340.

OFICIAL PELUQUERO, preciso, calle Pavón 3902.

OFICIAL sastre muy bueno, se precisa, Chacabuco 360.

OFICIAL peluquero competente por mes, necesito, Dungeness 749.

OFICIALES sastres de medida con muestra necesito; B. de Irigoyen 1[illegible].

OFICIALAS y medio oficialas de vestidos se necesitan, Salta 977.

OFICIAL sastre y pantaloneras chalequeras, preciso, Perú 1769.

OFICIAL y medio mueblero necesito, 1327 Viamonte.

OFICIALA y medio oficiala polleras se precisan, Florida 635.

OFICIAL MEDIO sastre y aprendiz adelantado, Potosí 396, esq. Moreno.

OFICIALA y medio oficiala aparadora se necesitan, Sadi Carnot 324.

OFICIAL carpintero preciso, Uruguay 1279.

OFICIALES peluqueros se precisan, Cangallo 1756, de 2 a 5 p. m.

OJO! MEDIO peluquero y aprendiz adelantado necesito, Chacabuco 620.

OFICIALAS y medio oficialas modistas, preciso, Paraná 1139. v9

OFICIAL medio peluquero, competente, se precisa, por mes, Juncal 209. v9

OFICIAL medio peluquero, pago bien, se precisa por mes; Cabrera 3632. v9

OFICIAL medio peluquero por mes necesito, pago bien; Paseo Colón 83.

OFICIAL medio peluquero, sueldo seco, necesito; Garay 1769.

OFICIAL sastre preciso, pago $ 50 por día, calle Belgrano 1474.

OFICIAL tornero mecánico, se necesita, Victoria 1301.

OFICIALES muebleros competente en vestíbulos, necesítase, Charcas 3166. v9

OJO! peluquero aprendiz adelantado, de 15 a 20 $ y comida, Pozos 96[illegible]

OFICIAL ZAPATERO se precisa, San José 1408.

OFICIALES medio sastres y aprendiz, se necesitan; Maipú 362. v9

OJALADORAS a mano, se necesitan, para taller, Viamonte 1321.

OFICIAL sillero, se necesita, Guardia Vieja 3741.

OFICIAL peluquero competente, se precisa, Salta 1376.

OJO! APRENDIZ sastre preciso, buen sueldo, Corrientes 3831.

OFICIAL sastre de confección señora se necesita, Victoria 1349.

OFICIAL medio sastre y aprendiz permanente, preciso, Gascón 676. v9

OFICIAL plomero y electricista se precisa, Paraguay 3302, después de las 3. v9

OJO, medio oficial peluquero preciso, Paseo Julio 140, horario de 7.30 a 8.

OFICIAL 1|2 sastre y aprendiz adelantado, se necesita, Moreno 610, 5o. piso.

OFICIAL y medio sastre necesito trabajo fino, Pavón 1231, sastrería.

OJO, oficial y medio sastre, se precisan, Venezuela 1580.

OFICIAL sastre y medio, necesito, Fraga 40, Chacarita.

OFICIAL MEDIO SASTRE PRECISO, $ 3 por día, Río Bamba 968.

OFICIAL PARA AYUDAR SASTRE SE precisa, Humberto I 2058.

OJO, aprendiz peluquero, sepa afeitar, necesito, tratar Acevedo 2433.

OFICIAL peluquero, por mes, 45 a 50 $ y comida, preciso, Constitución 1393.

OFICIAL peluquero, joven, por mes, necesito, Humberto I 2600.

OFICIAL SASTRE O MEDIO se necesita, sastrería, Nazca 88.

OFICIAL FACTURERO PRECISASE, Cerrito 153.

OFICIALES TAPICEROS Y LUSTRADORES se precisan, Paraná 720.

OFICIAL Y OFICIALA SASTRES, necesito para tintorería, Victoria 813.

OFICIALA Y APRENDIZA para sastre, se necesitan, Sarmiento 2452.

OFICIAL PELUQUERO COMPETENTE, por mes, se necesita, Rivadavia 2378.

OJO, MEDIO OFICIAL PELUQUERO, o aprendiz, necesito por mes, Alsina 2573

OFICIAL PELUQUERO se necesita, por mes, Pichincha 30.

OFICIAL COLCHONERO se necesita, en Las Heras 3175.

OFICIAL peluquero competente, preciso, para campo, tratar C. Calvo 1745.

OFICIAL SASTRE SE PRECISA, VICTORIA 955.

OFICIAL SASTRE SE necesita, práctico en composturas, Lima 1180.

OFICIAL MEDIO PELUQUERO PRECISO por mes 50 $, Olavarría 649.

OFICIAL SASTRE CON MUESTRA SE precisa, Iriarte 1291.

OFICIALA planchadora se necesita, Honduras 4401. v18

OFICIAL colchonero se precisa, Córdoba 1609. v9

OFICIALES y medio oficiales muebleros preciso, Constitución 2469. v8

OFICIALES y medios peluqueros se necesitan por mes, Saraza 892. v9

OFICIAL medio hojalatero, se necesita, Rivadavia 6211. v8

OFICIAL ebanista necesito, si no es competente no se presente; Mármol 1072. v7

OFICIALA OJALADORA de CAMISERIA muy práctica se precisa, se paga bien, Sáenz Peña 666. v8

OFICIAL MEDIO PELUQUERO, necesito, competente, sueldo seco, Pueyrredón 204. v8

OFICIALES y 1|2 sastres, comp., trabajo adentro, pago bien, Rodríguez Peña 167. v8

OFICIALES carpinteros y medio oficial, prácticos de instalación, se necesitan, Castro 2181. v8

OFICIAL y medio sastre de señora, con o sin comida, pago bien, San Ramón 69, Flores.

OFICIAL medio peluquero para el campo se precisa, casa seria, tratar Salta 172. v9

OFICIAL medio sastre de señora, ayudanta y aprendiza, se necesitan, Córdoba 1017.

OFICIAL PELUQUERO PRECISO PARA miércoles y sábado, pago 12 $, Patricios 1416.

OFICIAL MEDIO PELUQUERO, se necesita para la campaña, tratar Rivadavia 2772.

OFICIAL PELUQUERO O MEDIO ADELANTADO por mes, necesito, F. Lacroze núm. 4158.

OFICIAL medio sastre y aprendiz preciso, casa y comida, San Salvador 4578, Palermo. v9

OFICIAL peluquero preciso por mes, competente, 70 $; Falucho 1163, Retiro. v9

OFICIAL peluquero por mes preciso, competente, buen trato, Blandengues 1964, Belgrano. v9

OFICIAL ORFEBRERO necesítase; ocurrir Intendencia de Guerra, división talleres, de 9 a 11 a. m., 1 a 6 p. m. v10

OFICIAL zapatero, se precisa, para un salón de lustrar y composturas, Castro Barros 34.

OFICIAL sastre competente para pueblo cercano, se precisa, darán razón Esmeralda 186. v10

OFICIAL y medio sastre, sueldo $ y 4 $ por día necesito, Provincias Unidas 2040, Flores.

OFICIAL, medio oficial y aprendiz adelantado, se necesita, Cnel. Domínguez 659, Piñeiro, Avellaneda. v10

OJO! APRENDIZ peluquero adelantado, se precisa, Pavón 6301, Talleres, F. C. S. v9

OFICIAL peluquero necesito para alquilarle peluquería o vendérsela en 200 $, 7 años existencia, instalaciones, trabajar dos; Peña 2904.

OFICIALES sastres para trabajo fino, para taller o a domicilio, preciso, pago bien; 8 horas de trabajo, Mendoza 2500, Belgrano. v8

OFICIAL hojalatero y zinguero competente y sólido, sueldo 80 $ y pensión, necesito, A. Burhardt, Cnel Suárez, F. C. Sud. v9

PLANCHADORAS oficialas competentes, necesito, Talcahuano 224.

PEON que sepa ordeñar se necesita, Boyacá 59, Flores. v9

PLANCHADORA aprendiza adelantada se necesita, Jujuy 343.

PEON para mandados y limpieza se necesita, Yerbal 2866, Flores.

PEON algo práctico para almacén, se necesita, Moreno 3401.

PONEPLIEGOS SE NECESITA, San José 238.

PONEPLIEGOS DE MINERVA SE NECESITA, Maipú 483.

PLANCHADORA aprendiza se necesita, Uruguay 109.

PLANCHADORAS aprendizas se necesitan, Ombú 298.

PEON ALBAÑIL, NECESITO, de 7 a 8, Bustamante 1727.

PLANCHADORA NECESITO oficiala y medio oficiala, Rosario 809, Caballito.

PELETERIA, se necesita una maquinista, pago bien; S. Juan 2787.

PINTORES de automóviles, se necesitan, Chacabuco 1323.

PLANCHADORA oficialas de nuevo y viejo, se necesitan; Constitución 3483.

PLANCHADORAS OFICIALAS Y MEDIO oficialas preciso, Montevideo 66.

PEON Y LAVACOPAS se necesita, práctico, Esmeralda 284.

PANTALONERA se necesita, adentro, Junín 331.

PELETERAS buenas oficialas, necesito, Moreno 1302.

PINTOR necesito, 3 $ diario, Uruguay 624.

PLANCHADORAS para tintorería, se precisan, Belgrano 3978. v10

PLANCHADORA medio oficiala, necesito, Bolívar 623.

PANTALONERAS, se necesitan para registro, Lavalle 1467. v9

PLANCHADORA aprendiza chica se necesita, San Juan 1716.

PLANCHADORA oficiala se precisa, calle Bermejo 629.

PLANCHADORA medio oficiala se necesita; Balcarce 1087.

PLANCHADOR oficial de cuellos necesito, C. Pellegrini 679.

PLANCHADORAS oficialas y medio oficialas se necesitan, Belgrano 3338

PINTOR de automóviles medio oficial se necesita, Medrano 325.

PEON se necesita, Rivadavia 853[illegible]

PLANCHADORA y planchador se precisan para tintorería, pago bien, Viamonte 1800.

PONEPLIEGOS MINERVA se necesita; Venezuela 678.

PLANCHADORA preciso, aprendiza, no sale al reparto, Azcuénaga 708. v9

PEON farmacia, activo, recomendado, se necesita, Paraguay 5202.

PLANCHADORA buena oficiala necesito, pago 3 $, Alsina 2715.

PEON para carbonería, preciso, Arenales 2026.

PREPARADORA de sombreros y medio oficiala, se necesita, Paraná 1087.

PEON de farmacia se necesita, Sáenz Peña 1926, de 1 a 3.

PLANCHADORA y lavandera por mes, corta familia, se necesita, Pozos 2090.

PLANCHADORA medio oficiala y aprendiza, se precisan, Victoria 1215

PLANCHADORAS oficiala, medio oficiala, se precisan, Lavalle 1559.

PANTALONERAS de confección con muestra se precisan; San Martín 596, v7m.

PULIDORA de joyas, medio oficiala y aprendiza, preciso, Corrientes 2316. v9

PANTALONERA y chalequera, necesito, con muestra, Viamonte 650.

PLANCHADORA aprendiza, se necesita, adelantada, Thames 1759.

PRECISO oficial peluquero o medio adelantado, Pozos 290.

PONEPLIEGOS para minerva, se precisa, B. Mitre 734.

PINTOR competente para Ripolin, 4 $ por día, preciso, Sarmiento 4677.

PINTOR de telas para biombos, preciso por pieza, Venezuela 1422.

PREPARADORAS de sombreros, necesito, buen sueldo, Moreno 1202.

PANTALONERAS para confección fina, se precisan, B. Mitre 828. v10

PEON mensual para manejar carrito, necesito, 7, la Católica 1199.

PEON para limpieza, se precisa, Brandsen 2049.

POMPIER necesito y oficial sastre, Viamonte 650.

PANTALONERAS prácticas en nuevo y dar vuelta, se precisan, Viamonte 657.

PLANCHADORAS prácticas en tintorería, preciso, pago bien, Viamonte 657.

PIPONES y cubas, véndense, Oro 2272.

PONEPLIEGOS de máquina grande, se necesita, San Juan 2099.

PLANCHADORA buena oficiala, necesito, Guardia Vieja 3447.

PREPARADORA de sombreros, necesito, Moreno 887.

PREPARADORAS y medio preparadoras de sombreros necesito, Salta 289. v9

PLANCHADORAS, oficialas y medio oficialas necesito; México 1538.

PLANCHADORAS oficialas buenas se necesitan, Arenales 3145. v9

PREPARADORA y aprendiza de sombreros se necesitan, Juncal 1195.

POSTICERAS Varias necesito, Pellegrini 326.

PLANCHADORA o planchador competente precisa tintorería, Rivadavia 3489.

PEON se necesita, para corralón, Piedras 1339. v9

PEON se precisa, pago 20 $, casa y comida, B. Mitre 2339.

PONEPLIEGOS para máquina de imprenta, se necesita, Bolívar 260.

PONEPLIEGOS de minerva se necesita, B. Mitre 2339.

PLANCHADORA oficiala camisas y cuellos necesito, San Martín 529.

PLANCHADORA medio oficiala se necesita, Larrea 65.

PEONES para fábrica preciso, Herrera 194.

PLANCHADORA oficiala o 1|2 oficiala, se necesita, Viamonte 1321.

PLANCHADORA se precisa oficiala, J. E. Uriburu 89, antes Andes.

PEON JOVEN, se necesita, sueldo 35 $, casa y comida, Pasco 945.

POLLERISTAS buenas oficialas, se necesitan, Córdoba 941.

PLANCHADORA oficiala buena de camisas, se precisa, Cangallo 2060.

PLANCHADORA medio oficiala de ropa de señora, preciso, Uruguay 418.

PINTORES medio oficiales preciso para automóviles, Guido 2320.

PLANCHADORAS aprendizas preciso, enseño en 15 días, Río Bamba 181. v11

PREPARADORA y 1|2 de sombreros, necesito, Paraguay 8.3.

PLANCHADORAS medio oficialas y aprendizas adelantadas, preciso, Charcas 1063

PLANCHADORAS oficialas y medio, se necesitan, Pueyrredón 1416.

PEON para lustrar pisos, efectivo, 4 $ por día, necesito, Pozos 656.

PLANCHADORA APRENDIZA SE PRECISA, Maipú 951.

PRECISO OFICIAL Y MEDIO OFICIAL camisas de hierro, Gazcón 378. v9

PEONES PARA ENCERAR PISOS, 4 $ día, preciso, Venezuela 1070.

PLANCHADORA MEDIO OFICIALA SE necesita, Solís 26[illegible].

POSTICERA se precisa oficiala y medio oficiala, B. Mitre 866. v8

PREPARADORAS y medio preparadoras de sombreros, necesito, E. Ríos 566. v9

PLANCHADORAS oficialas para camisas nuevas necesito, Cevallos 729. v8

PEONCITO para cancha y recreo, necesito, Cangallo 190. v8

PLANCHADORA para calzado de hombre, fino, se precisa, Independencia 2200. v8

POSTICERA buena implantadora necesito, casa Antoine, B. Mitre 1064. v8

PLANCHADORA oficiala necesito, Maza 0257.

PEON lustrador carpintero necesito, E. Ríos 1066. v8

PULIDORES buenos oficiales preciso, Chacabuco 848. v9

PREPARADORAS de sombreros se necesitan, Callao 1[illegible]. v8

PEON para farmacia con recomendaciones, preciso, Santa Fe 2600. v8

PLANCHADORA preciso buena oficiala, pago bien, Sadi Carnot 414. v8

PLANCHADORAS aprendizas preciso, Corrientes 1257.

PEON práctico para mueblería, se precisa, Corrientes 1262, de 10 a 12. v9

PLANCHADORAS aprendizas se necesitan, Río Bamba 6[illegible]. v8

PLANCHADORA oficiala de camisas de nuevo y viejo, necesito, Uspallata 2580. v8

PLANCHADORAS oficialas competentes, se necesitan, muy bien pagadas, taller, B. de Irigoyen 592. v8

PEONES quinteros necesito prácticos, 40 $ sueldo y comida, 2 cuadras estación Muñiz, F. C. P., F. Nájera. v8

PLANCHADOR o planchadora de camisas nuevas, se necesita, Bdo. de Irigoyen 589.

PLANCHADORAS OFICIALAS Y medio oficialas y aprendizas se precisan, Moldes 1807, Belgrano.

PEONES y muchachos se precisan en La Nueva fábrica de cerámica, Donato Álvarez 1796, Flores (antes Bella Vista).

PREPARADORAS DE SOMBREROS y aprendizas de vestidos, se precisan, Esmeralda 571.

PLANCHADORA y lavandera por día práctica en camisas planchado de hombre se necesita, Santa Fe 826, 4o. piso.

PONEPLIEGOS para minerva, máquinas Norteamericanas, se necesita, Venezuela 673.

PLANCHADOR, que sepa limpiar, se precisa, tintorería La Nacional, Defensa 887.

PLANCHADORAS, oficiala, medio oficiala y aprendiza adelantada preciso; Lima 279.

PREPARADORAS y aprendizas sombreros de señoras se necesitan, Charcas núm. 1650. v9

PEON para trabajos de plantaciones en el campo, se necesita, ocurrir B. Mitre 1562, de 1 a 3 p. m.

PLANCHADORAS de liso, preciso, trabajo todo el año, pago bien; Senillosa 1550. v9

PLANCHADORAS oficiala y 1|2, preciso, pago bien, trabajo seguido, Senillosa 1550. v9

PEON de patios bien práctico en el encerado de pisos, necesito recomendado, 50 $, Sgo. del Estero 960.

PREPARADORAS y aprendizas adelantadas de sombreros, preciso, Cangallo 3568. v10

PERSONA que conozca fabricación de grasa mineral consistente, por vía caliente, se necesita, inútil si no es práctico, Del Tigre 3857. v9

PELUQUERO para señoras, competente, buen ondulador, se necesita para casa especialista en Santiago, Chile, dirigirse a R. Richel, casilla 3324 Santiago, Chile. v8

POR 1|2 DIA DE JUEVES Y DOMINGO, preciso persona de confianza que entienda en despacho de quesos, preferible italiano; Simonde, Espinosa 875, Caballito, de 12 a 5.

QUINTERO peón, se necesita, 40 $, casa y comida, Belgrano 499.

QUINTERO solo, se necesita, Pueyrredón 594.

REPARTIDOR con clientela para manteca necesitamos; Viamonte 863.

REPARTIDOR joven para depósito de vinos necesito, 50 $, Alsina 678.

REMALLADORA PARA MEDIAS práctica, necesito, Gaona 24.

REPARTIDOR de vinos se prefiere con conocimientos en Belgrano y Saavedra, necesita vinos El Argentino, Cabildo 3892

REPARTIDOR español de 20 a 22 años, se necesita, práctico en almacén, con 2 a 3 años, recomendaciones por carta o personalmente, Padilla 449, de 7 a 8 a. m.

SE NECESITA UN OFICIAL ZAPATERO para composturas, Martín García 220.

SE PRECISA OFICIAL SASTRE PARA tintorería, Del Crucero 1217, Boca.

SOMBRERERO, muchacho práctico preciso, Paraguay 2641. v9

SE NECESITA un carrero con libreta, Brandzen 2751.

SE NECESITA muchacho para lavacopas y ayudante mostrador, Paseo Colón 161.

SE NECESITA medio oficiala pantalonera, Tucumán 2162.

SE NECESITA medio oficial limador, Bolívar 172.

SE NECESITA muchacho, que haya trabajado en café, Lavalle 764.

SE NECESITA medio oficiala modista, Cerrito 607, 5o. piso, dep. G.

SE PRECISAN MUCHACHOS para tornería, de 14 a 16 años, Rondeau 2554.

SASTRE OFICIAL práctico en composturas, preciso, Sarmiento 810.

SE NECESITA un muchacho de 13 a 15 años, almacén, Bulnes 1494.

SE PRECISA un peón, Av. San Martín 1787.

SE NECESITA peón y oficial para herrería de caballos, Juncal 4536.

SE NECESITA oficiala modista, Agüero 1657.

SE NECESITA una pantalonera fina con muestra, Maipú 391.

SE PRECISA mozo para comedor y piezas, recomendado, Corrientes 478.

SASTRE para composturas se necesita; Entre Ríos 1171.

SE PRECISA oficial hojalatero plomero y electricista, Maza 559.

SE PRECISA aprendiza de sombreros, C. Pellegrini 1255. v10

SE PRECISA buena preparadora de sombreros, C. Pellegrini 1255. v10

SE NECESITA un peón, que entienda algo de carpintero, Lavalle 1133.

SE PRECISAN 2 lustradores de calzados, Sarmiento 818.

SE NECESITA oficiala y medio oficiala modistas, Melo 2644. v9

SE PRECISA aprendiza pantalonera, calle Pasco 1339, dep. 3.

SE NECESITA FUNDIDOR en bronce, calle Sarmiento 3767. v9

SE NECESITA UNA PELETERA, Maison Pauline, Guido 1871. v10

SE PRECISAN sastres con muestra y pompiers, Talcahuano 442.

SE PRECISA lavacopas, práctico, calle Santa Fe 4370.

SE NECESITA medio oficial sastre, calle Lavalle 1647.

SE NECESITA muchacho, que sepa lustrar calzado, Sarmiento 1639.

SE NECESITA un muchacho, para lechería, Chile 1700.

SASTRE, medio oficial o aprendiz necesito; Rivadavia 1533.

SEÑORITA que sepa atender mostrador de tintorería necesito; Victoria 813.

SE NECESITAN planchadores para tintorería, Corrientes 3719.

SE NECESITA un lavacopas, Corrientes 1422.

SE NECESITAN oficiales muebleros, calle Corrientes 2524.

SE NECESITA oficial dorador, B. de Irigoyen 1135.

SE NECESITA un oficial electricista y plomero, Sarmiento 1260.

SE NECESITA medio oficial herrero de obra, Humberto I 1578.

SE PRECISA oficial mueblero, Castro Barros 852. v8

SEÑORITAS preciso, prep. teatro variedades, urg., academia Canet, Cangallo 1522. v8

SE PRECISA peón para colchonería, Libertad 1283. v8

SE NECESITA compostureero y medio oficial adelantado, Andes 1485. v8

SE NECESITA zapatero compostureero y 1|2 oficial adelantado, E. Uriburu 1485 v8

SE PRECISA oficial mueblero, Charcas 2284. v8

SE NECESITAN oficialas para sombreros de señoras, Ayacucho 33. v9

SE NECESITAN buenas oficialas modistas, Bmé. Mitre 2513. v9

SE NECESITA oficiala, medio oficiala modista, Juncal 1378. v8

SE NECESITAN buenas oficialas modistas de vestidos, Mais. Pauline, Guido 1871 v12

SE NECESITAN oficialas y medio oficialas modistas, Juncal 2186. v8

SE necesita muchacho para mandados y medio oficial sastre, Mendoza 2381, Belgrano, sastrería, se paga buen precio.

SE PRECISAN DOS PONEPLIEGOS prácticos para máquina de reacción, ocurrir, Rocha 901, esq. Garibaldi.

SE NECESITA LAVADOR PARA AUTOMOVIL, tratar después de las 2 de la tarde, San Nicolás 144.

SOPLADOR de vidrio, a soplete, oficial y medio oficial, se necesitan, Cevallos 1496. v12

SE NECESITAN muchachos para vender revista los sábados, sueldo y comisión, Cabrera 2942, después de las 8 a. m.

SE NECESITAN buen oficial y medio oficial peluqueros, presentarse a cualquier hora, Acevedo 125.

SE PRECISA medio oficiala pollerista estilo sastre, Maison Morana, Tucumán 663.

SE NECESITAN buena ofic. armador y medio modista de vestidos, Rodríguez Peña 1212. v10

SE PRECISA una buena oficiala en fantasía y una aprendiza, Belgrano 1572, dep. 1.

SE NECESITAN buenas vendedoras modistas en sombreros de señora, con buenos certificados de competencia, B. Mitre 777.

SE PRECISA buena armadora de vestidos fantasía, tienda El Siglo, Rivadavia y Piedras.

SEÑORITAS PARA VISITAR ABONADOS telefónicos, se necesitan en el "Eco Telefónico", Suipacha 537, sueldo y comisión.

SE NECESITA un muchacho para repartir de panadería a la mañana solamente. Tratar Lima No. 917.

SE NECESITA oficial carpintero dándole comida y herramientas, Lucero 261, altura de Moreno 3450.

SE necesitan muchachos o muchachas para empastadores en fábrica de cajas de cartón, Don Cristóbal 870. v8

SE NECESITA muchacho que entienda de carnicería y que sepa leer y escribir, para repartidor, Curapaligüe 21. v8

SE PRECISA costurera camisas de hombre, que sepa hacer ojales a mano, Arenales 2078. v8

SE PRECISA vendedora modas, muy competente, inútil sin referencias, Bodié, Libertad 1215. v8

SE PRECISA buena pollerista fantasía, trabajo fino y batorista, todo el año, buen sueldo, Rodié, Libertad 1215. v8

Señora o señorita SE NECESITA PARA la dirección y venta de encajes finos. Se exige práctica en el artículo y serias referencias, Güemes 2938, de 10 a 12. v8

SE NECESITA un oficial platero, competente, sueldo 150 $ por mes, dirigirse al Sr. Alberto Laporte, Daireaux, F. C. S. v10

SE NECESITA jardinero italiano que sepa su oficio, presentarse con recomendaciones, Piedras 180 (1er. piso), escritorio Cerli. v9

SE NECESITAN OPERARIOS COMPETENTES en trabajos de reparación de cubiertas y cámaras para auto. Dirigirse personalmente 4680 calle Costa Rica 4680. v9

SE NECESITA LUSTRADOR DE muebles, para unos días, sin herramienta ni material. Presentarse Maili y Rosati Lda. Av. Alvear 3396.

TALLISTAS COMPETENTES para ebanistería, necesito, [illegible]

TAPICERO medio oficial se necesita, Corrientes 1145.

TAPICERO competente se necesita; calle Olleros 3503.

TIPOGRAFO se necesita Venezuela 673.

TORNEROS en madera, se precisan, oficiales competentes, [illegible] 1429.

TORNERO oficial en madera, B. de Irigoyen 972.

TALLISTAS buenos oficiales, se necesitan, Thompson, Lavalle [illegible]

TALLISTA se necesita medio oficial, aprendiz adelantado y ayudante, Santa Fe 1524.

TAPICEROS de carrocería automóviles, competent., preciso, Santa Fe 2429. v8

TALABARTEROS OFICIALES Y MEDIO oficiales, necesito, Lavalle 770, al fondo.

TORNERO MECANICO COMPETENTE se precisa, taller mecánico de automóviles, Olleros 1701.

TAPICEROS en cuero necesito varios, buen jornal; Frías 282, a 1 cuadra de Triunvirato y Río Janeiro.

UN MEDIO OFICIAL minervista, y un distribuidor de comercial, se necesitan, Corrientes 838.

VAINILLADORAS Y FESTONEADORAS a máquina 2 agujas, Ayacucho 437.

VAINILLADORAS máquina 2 agujas se precisa; Alsina 1585. v10

VIAJANTE a comisión, para artículos de electricidad y cristalería de bazar, se necesita para todas provincias menos Buenos Aires y E. Ríos, Moreno 2099.

ZAPATEROS, armador suelero y desformador Luis XV, prec. Gallo 853. v10

ZAPATEROS OFICIALES PARA CLAVADO, a pesos 1.35, necesito, Yapeyú 978.

ZAPATEROS escarpín, zapato blanco y paño, necesito, San Juan 4228.

ZAPATERO desformador de señora, se necesita, Treinta y Tres 1023.

ZAPATEROS oficiales y medio oficiales de criatura, se precisan, Oruro 1551.

ZAPATEROS precisa "La Nacional", fábrica, Díaz Vélez 3957. v10

ZAPATERO de hombre punteado, se necesita, Cochabamba 4062. v9

ZAPATEROS 5, armadores 4, sueleros, necesito, Sáenz Peña 468.

ZAPATEROS para trabajo de niña, clavado, preciso, Bulnes 759.

ZAPATERO medio oficial y muchacho adelantado necesito, Alberti 653.

ZAPATEROS armadores y desformadores de hombre, preciso, Independencia 2200.

ZAPATEROS taqueros de hombre fino, se necesitan, Cochabamba 3421.

ZAPATERO compostureero y medio oficial, Andes 1485.

ZAPATERAS, se precisan, se les paga bien el trabajo, San Juan 3123. v9

ZAPATEROS buenos oficiales preciso dos, Arenales 2567. v9

ZAPATERO de niña, clavado, preciso, Sarandí 1417. v9

ZAPATEROS oficiales para composturas, se necesitan, Cangallo 3011.

ZAPATILLEROS, preciso, Entre Ríos [illegible] 1255. v9

ZAPATEROS armador y clavar de señora, se necesitan, Entre Ríos 672.

ZAPATEROS armadores de hombre, se necesitan, Entre Ríos 672.

ZAPATERO de hombre, cosido, buen precio, preciso, Rivadavia 3255.

ZAPATERO armador y suelero, Luis XV, se necesita, Estados Unidos 2725.

ZAPATERO 2 oficiales, para nuevo y composturas, necesito, Varela 340. v10

ZAPATERO preciso, hombre y señora, y compost., pago bien, Belgrano 3607. v8

ZAPATERO buen oficial necesito, pago bien, Cabildo 1180. v8

ZAPATEROS señora, armar, clavar, desformadores preciso, Constitución 3201. v8

ZAPATEROS señora, dentro y fuera, preciso, pago bien; Constitución 3201. v8

ZAPATEROS de niña, clavado, necesito, pago 9 pesos dna., Catamarca 1336. v9

ZAPATEROS señora, cosido y clavado, buenos precios, necesito, Liniers 1271 v8

ZAPATEROS de señora clavado, preciso, $ 1.20 y niña $ 9 dna., C. Calvo 4044. v8

ZAPATEROS sueleros, se precisan, Cevallos 651. v9

ZAPATEROS armadores de taco suela y sueleros L. XV, Pueyrredón 940. v8

ZAPATEROS desformadores Luis XV, necesito, Bernardo de Irigoyen 1396. v8

ZAPATERO compostureero y medio oficial necesito, Estados Unidos 4100. v8

ZAPATERO necesito para composturas, Andes 1195. v8

ZAPATERO suelero de Luis XV se precisa, Alberti 1065. v8

ZAPATEROS señora, clavado, preciso, pago bien, Rioja 633. v8

ZAPATERO oficial de composturas se necesita, Montesagudo 61. Pago bien. v9

ZAPATERO preciso medio oficial escarpinista, pago alto precio, Gallo 108. v8

ZAPATERO compostureero se precisa, Malvinas 402. v8

ZAPATERO Luis XV de señoras, precísase, Esmeralda 1048. v8

ZAPATERO de clavado, hierro y madera, preciso, Córdoba 3262. v8

ZAPATEROS oficiales de niña, clavado, pago 10 $ docena, Directorio 585. v8

ZAPATEROS armar y clavar, preciso, doy gastos, Colombres 981. v8

ZAPATEROS para niña, pago bien, Carlos Calvo 3468. v8

ZAPATEROS sueleros y desformadores Luis XV se precisan; Liniers 433. v9

ZAPATEROS ESCARPINISTAS para hombre y señora, se necesitan, Rivadavia 2456. v10

ZAPATEROS armadores y sueleros de Luis XV y de clavado, se paga 1.30 por par, Castro Barros 1214.

ZAPATEROS DESFORMADORES, hombre, fino, pago con aumento, G. Urquiza 568. v9

ZAPATEROS, HOMBRE, VARON, niña, cosido y clavado necesito, pago bien, Zapiola 1539.

ZAPATEROS, VARON, HOMBRE y niña, clavado y cosido, necesito, pago bien, Cabildo 1828.

ZAPATEROS de hombre y varón clavado, se precisan, se paga buen precio, Av. La Plata 130.

ZAPATERO oficial preciso para nuevo y composturas, buen sueldo; calle Venezuela 888.

ZAPATEROS, Black, varias clases, señora, precios aumentados, necesitamos, Independencia 4236. v9

ZAPATEROS de señora armadores sueleros, desformadores, se necesitan, Estados Unidos 2769.

ZAPATERO oficial que sepa hacer de todo a mano, se necesita para Coronel Dorrego, F. C. S., ocurrir Sarandí 1515.

ZAPATERO preciso oficial para nuevo y composturas, pago bien, 80 $ por mes y comida, Viamonte 1343.

ZAPATEROS preciso, de niña, clavado, $ a 4.80 $ por día; doy gastos, casa Vieti y Cía., Catamarca 1336. v9

ZAPATERO preciso buen operario y 1|2 oficial adelantado, Echeverría 2925, Belgrano. v8

ZAPATEROS DE NIÑA NECESITO, pago cosido 1.50, clavado 9, doy hormas, materiales bien preparados, Senillosa 883. v8

ZAPATERO armador y desformador, de hombre, fino, necesito, Castro Barros 1289. v8

ZAPATEROS DE CRIATURA, DE ESCARPIN y clavado, necesito, México número 3679. v9

ZAPATEROS armadores plantilladores, desformadores, taqueros, preciso, Suipacha 1079. v8

ZAPATEROS criatura, clavado, pago 5 pesos docena, preciso, Martín García 638. v8

ZAPATEROS, armadores para calzado fino de hombre, se precisan, Paraguay 1463. v9

ZAPATEROS oficiales 50, se precisan, de hombre, varón, niña y señora, clavado, armar, clavar, colocar taco, Corrientes 4128. v9

ZAPATERO competente en nuevo y compostura y que entienda de máquina a brazo necesito, prefiero español, Defensa 765.

ZAPATEROS OFICIALES Y MEDIO DE criatura y niña, clavado y cosido a Black, preciso, pago $ 3, 3.50 y 4 por día, Treinta y Tres 890.

OFICIOS DIVERSOS OFRECIDOS

ALBAÑIL buen oficial, se ofrece para toda clase de trabajo, E. Unidos 1629.

ALBAÑIL, BUEN OF., SE OFRECE para toda clase de trabajo, E. Unidos 1629.

A ENSEÑO mejores fórmulas licores y vinos, tomo socio, Olaya 1037.

A OFICIAL electricista se ofrece, con buenas recomendaciones, Luis María Campos 465.

AGENTE DE POLICIA JUBILADO, ofrécese para sereno o portero, tiene carnet, Pavón 3535. v9

AFILADOR de sierras, muy competente y mecánico, se ofrece, ciudad o campaña, D. M., Humberto I 937. v9

ADMINISTRADOR competente, para estancias, colonias, alfalfares, haciendas, agricultura, cereales, ofrece sus servicios, sin mayores pretensiones, escribir administrador establecimiento "Nueva Antaje", La Banda, F. C. C. A. v12

CARPINTERO oficial se ofrece para instalaciones y refac., Andes 170. v10

CARPINTERO oficial con herramientas, se ofrece, todo trabajo, S. Peña 798.

CARPINTERO práctico en todo trabajo, se ofrece, Castro Barros 1578. v10

CARRERO para cualquier trabajo, ofrécese, Palermo 3578. v9

CARPINTERO CERRAJERO electricista se ofrece, Guayaquil 130, T. P. v9

CARPINTERO oficial competente, ofrécese, Belgrano 1390. v8

CARPINTEROS dos oficiales competentes se ofrecen, para campaña, Defensa 918, dep. 5.

CAPATAZ para taller de autos o administración se ofrece, F. Zuba, 11 de Septiembre 3726.

CORTADOR SASTRE DE MEDIDA Y confección, se ofrece, Campichuelo 1150 V. Campana.

CONDUCTOR práctico de carro o chata para reparto se ofrece; calle Pichincha 1763. v10

CORTADOR sastre muy práctico se ofrece para la campaña, sabe coser, dirigirse Junín 1064, A. Lasala. v9

CORTADORA honorable, muy competente en sastre y fantasía, se ofrece, para dirigir taller de confecciones o de sastrería, Rodríguez Peña [illegible]

COCHERO SE OFRECE PARA reparto o familia, con recomendaciones, Juncal núm. 2279.

CARPINTERO colocador se ofrece con certificado, por tanto o por día, M. L., Salguero 268.

CORTADOR sastre se ofrece para ciudad de campaña o pueblo importante, o de ayudante en la ciudad, P. Roura; Solís 242.

CARPINTERO medio oficial se ofrece, trabaja a máquina por día, dir. calle San Martín esq. Capdevila, L. Escola, V. Ballester. v9

CORTADOR camisero, ocupado actualmente en conocida camisería fina, se ofrece para otra de la misma categoría, por carta O. de Fabre, Honduras 4560. v9

DEPEND. BEBIDAS, COMESTIBLES, italiano, ofrécese, Cucha Cucha 622. v8

DEPENDIENTE para almacén, se ofrece, recomendado, Belgrano 443.

DEPENDIENTE almacén, se ofrece, muy práctico, Billinghurst 2024, sala.

DEPENDIENTE práctico, joven, con recomendaciones, almacén, Güemes 4800.

DOS HOMBRES se ofrecen para tambo, saben manejar vacas, personalmente a Garro 3063, Sr. Juan. v9

DEPENDIENTE de almacén, de 35 años, práctico y bien recomendado, se ofrece, Independencia 3201.

DEPENDIENTE joven, italiano, para quesería o despensa, se ofrece, Rivadavia 7064. v8

EMPLEADO dact., prác. fact., conoc. escrit., ofrécese, b. ref., Chile 1201. v8

ELECTRICISTA competente en teléfonos se ofrece, Arenales 1023. v9

EMPLEADO para casa mayorista se ofrece, Charcas 2159; por carta L. G. v10

ENFERMERO se ofrece, Ayacucho 1775. v10

ENCARGADO de tambo, muy competente, se ofrece, con buenos certificados, Diamante 1126. v9

ENCARGADO DE CARNICERIA o dependiente competente se ofrece, Juncal núm. 2279.

ENFERMERA DIPLOMADA CON 3 años de práctica en la maternidad del hospital Rawson, se ofrece, Cochabamba 1127. v10

EMPLEADO muy práctico en contabilidad se ofrece sin pretensiones, antesala, 642 Chacabuco.

EMPLEADO activo, hombre serio, se ofrece, sin pretensiones, con garantía comercial y personal, Sarmiento 1507. v16

ELECTRICISTA plomero, con herramientas se ofrece, calle Billinghurst 1489. v8

EX-EMPLEADO en los Tribunales, para escritorio o casa de comercio, se ofrece, escribe a máquina, dirigirse a A. M. Tronador 3128, Coghlan. v10

EMPLEADO con amplios conocimientos en el comercio y trabajos de oficina, se ofrece, sin mayores pretensiones, escribe a máq., Salom 650, Barracas. v9

EX EMPLEADO de ferrocarril, se ofrece casa de comercio, relacionado con el mismo, sin pretensiones, tratar por carta Heredia 583, A. M. M.

EMPLEADO PARA REMATES, PRACTICO en tasaciones de mercaderías, ofrécese, óptimas referencias, A. T.; Sarmiento 2135, depto. 11. v10

EX COMERCIANTE SE OFRECE como ad en casa de ramos generales o también viajante, provincia B. Aires, M. C., Concordia 2420. v9

FOTOGRAFO retocador e impresor, se ofrece, por pieza, Chacabuco 1066, U. T. 288, B. O.

FOGUISTA MAQUINISTA se ofrece, para máquinas desgranadoras, cualquier clase de calderas, arreglo y manejo de motores a vapor y tracción, para arar tierra, dirigirse Brasil 1602. v10

HOJALATERO gasista oficial se ofrece, Rivero 141, Avellaneda. v9

HOMBRE formal, con certificado y garantía, se ofrece para sereno o casero, italiano, Lima 1529, L. L.

HERRERO DE OBRA o ayudante mecánico especial en molinos y sin pretensiones, se ofrece; Corrientes 2120.

HOMBRE se ofrece casa comercio, limpieza, mandados, entiende algo de carpintero, con cédula, Bermejo 255. v9

HERRERO MECANICO competente, para todo trabajo de estancia, se ofrece; calle México 3869, J. O.

HOMBRE se ofrece, para trabajar 2 o 3 horas por día o lavar auto o coche en casa particular o hacer limpieza de patio, por carta México 1328, J. Pérez.

HOMBRE activo y de confianza, conocimientos en muebles y contabilidad, se ofrece, referencias y garantía a satisfacción, V. S. V., Quito 3767. v9

HOMBRE PRACTICO en yesería, pinturas, albañilería y carpintería se ofrece como encargado de casas, M. J. M., Godoy Cruz 782.

HOMBRE JOVEN SE OFRECE con buenas recomendaciones, para cualquier trabajo o para reparto de mañana; Viamonte 1136, p. 17.

IMPRESOR, MAQUINISTA minervista se ofrece para provincia o campaña; por carta a J. F. R., Reconquista 493. v9

JOVEN 23 años, desearía ocupación 3 horas por la noche, Av. de Mayo 833.

JOVEN fuerte se ofrece, buenos informes, B. Mitre 2051, M. R.

JOVEN español necesito, comercio, casa, com., sueldo, J. C. Paz 287, Lanús.

JARDINERO quintero bien recomendado, se ofrece, Alsina 978, U. T. 3043 Av.

JARDINERO polaco con certificados, para negocio o particular, Loyola 591. v10

JOVEN para esc., comercial se ofrece, buena letra, esc. a máq., da referencias o garantías a satisfacción, B. Mitre 2734. v8

JOVEN QUE HA CURSADO SEXTO grado, se ofrece p. trabajos escritorio, escribe a máq., Ayacucho 965. v8

JARDINERO casado se ofrece para parques, cultivos y plantaciones, casa del señor A. Peluffo, C. Pellegrini 264. v9

JOVEN DE 18 años, recomendado se ofrece para escritorio o casa de comercio, Pino 3535, Belgrano.

JOVEN DE 22 años, para escritorio de estancia, se ofrece, por carta a F. F., Sarmiento 1282, altos.

JOVEN que cursó el 6o. grado, se ofrece, sabe escribir bien a máquina, por carta Suipacha 816.

JOVEN de 16 años, ofrécese, para escritorio o casa de comercio, presentado por sus padres, Pavón 1936. v10

JOVEN se ofrece para limpiar bronces u otro trabajo, sin pretensiones, con recomendaciones; tratar Salguero 2275.

JOVEN 25 años, recomendado, precisa empleo, sabe máq., ortog., aritm., Azcuénaga 1570, U. T. 3570, Juncal.

JOVEN, BUENA LETRA, DE 4 tarde en adelante, ofrécese para trabajo liviano, M. F., P. Restante, Sucursal 52.

JOVEN se ofrece para empleado, sin pretensiones, por carta R. R., calle Montevideo 83. v10

JOVEN DESEA EMPLEARSE de 1 a 8 p. m. Dirigirse calle Talcahuano 61, 2o. piso, M. Fernández.

JOVEN DE 19 años, CON EL 2o. año de contabilidad se ofrece para trabajos por la tarde, dirigirse E. S. V., Luján, 328.

JOVENCITO empleado de 17 años, educado, se ofrece, de 1 a 5 p. m.; Moreno 2461.

JOVEN de familia educada, se ofrece, como dependiente comercio, por carta a P. Viamonte 2644, M. Valladares.

JOVEN de 26 años, español, se ofrece, sabe manejar automóvil, sin libreta; Cochabamba 1359.

JOVEN 15 años, estudiante se ofrece, trabajo escritorio, casa importadora, por la tarde; por carta T. G.; Turdera, F. C. Sud. v10

JOVEN de 18 años, se ofrece, buenos informes, para mandados y limpieza de escritorio o casa negocio, p. carta Humberto I 1640.

JOVEN español, de 21 años, se ofrece, como 1|2 empleado de tienda o cajero, con certificado de empleos anteriores, M. López, Bolívar 126.

JOVEN de 20 años, de buena presencia, se ofrece, para peón o repartidor, sabe manejar triciclo y bicicleta, tiene cédula de identidad, R. S., Chile 852, pieza 19.

JARDINERO soltero, se ofrece para invernáculos, floricultura y arboricultura, en medio florista, va a negocio o estancia, Max Lowe, San Martín 1155. v8

JOVEN español se ofrece para cualquier trabajo, sin pretensiones, con cédula y buenos certificados, tratar por carta o personalmente a S. Villar, Perú 1479. v9

JOVEN francés, 27 años, ofrécese como ayudante de mayordomo, tenedor de libros o capataz de cabaña, con buenos certificados; S. L., 25 de Mayo 648. v9

JOVEN argentino, de 26 años, ofrécese para casa de comercio u oficina comercial, para ayudante, apuntador o trabajo análogo; conoce cálculos, facturas, máquina de escribir, algo de contabilidad y correspondencia, P. F. M., Catamarca 1177. v8

JARDINERO quintero, matrimonio solo español, muy formal, entiende todos los trabajos pertenecientes al ramo, haciendo de nuevo lo mismo que cuidarlo, como para encargado; U. T. 715, Flores; Fray Cayetano 178. v10

JOVEN español, con conocimientos de contabilidad, buena caligrafía y ortografía, se ofrece, sin pretensiones, como auxiliar de tenedor de libros, por carta o personalmente a M. Castro, San Juan 1357, dep. 16. v8

JOVEN se ofrece, recomendado, con cédula de identidad, para escritorio, cobrador, repartidor o cualquier trabajo liviano; también iría al campo, para ayudante mayordomo, por poco sueldo o ninguno, p. c. Alfonso Fernández, Carlos Calvo 4326.

JOVEN DE BUENA PRESENCIA, de 27 años, se ofrece para cualquier trabajo, sabe de electricista, de carrero y sabe andar en bicicleta, con buenos certificados y cédula policial, práctico en todas las calles de la capital, dirigirse por carta o personalmente, Montevideo 1048, p. 10. v9

JOVEN catalán, de buena familia, sabiendo mecanografía, francés, contabilidad y práctica comercial, se ofrece para oficinista o dependiente en plaza o en campaña, buenas referencias, escribir Francisco de P. Sarrahima, poste restante, capital.

OFICIOS DIVERSOS OFRECIDOS

[illegible] casado, se ofrece, Olavarría 1292.

LAVADOR de autos competente ofrécese. San Juan 1266, B. C. v10

LAVADOR de automóviles práctico y recomendado se ofrece para garage o casa particular. Por carta Esmeralda 247, a G.

MUCHACHO se ofrece, de cadete de escritorio o comercio, Victoria 1480.

MOZO español para café se ofrece. Falucho 1149.

MUCHACHO de 14 años se ofrece para negocio, práct. y rec. Alsina 2073.

MOZO japonés o para café, con certificado, ofréc., por carta, Ituzaingó 742. v10

MUCHACHO solo, de 18 años, recomendado, con carnet, Humberto 2327. v8

MUCHACHO de 16 años, se ofrece para comercio o Banco, Sarmiento 1684. v8

MECANICO ajustador y tornero, se ofrece, Patagones 2121, dep. 4. v8

MUCHACHO práctico en manejo de automóvil, se ofrece, Corrientes 2120. v8

MUCHACHO español de 15 años se ofrece medio práctico en almacén y panadería. Salcedo 3321. v8

MOZO JOVEN, PRACTICO EN CONFITERIA tiene smoking, se ofrece. Avila 3080, Belgrano.

MUCHACHO bien recomendado, se ofrece para casa de negocio, por carta F. Rossini, Independencia 2876.

MEDIO oficial fotógrafo o para propagandista, maneja Spido, ocurrir a López, Belgrano y Pozos, Morón, F. C. O.

MUCHACHO se ofrece para aprendiz mecánico, recomendado por sus padres, Loria 1548. v10

MUCHACHO se ofrece para escritorio o casa de comercio, sabe escribir a máquina, Alberti 1054.

MUCHACHO se ofrece para cuidar automóvil y entiende manejo, Humberto 1247.

MECANICO oficial práctico para reparaciones de automóviles, se ofrece, Billinghurst 821.

MUCHACHO de 16 años se ofrece para taller, sabe leer, escribir y andar en bicicleta, H. B., Cayena 452.

MUCHACHO español de 18 años, se ofrece, cualquier trabajo, con certificado, Caseros 3101. v9

MUCHACHO español, para casa de negocio, se ofrece, ocurrir por carta o personalmente, Las Heras 3516. v9

MUCHACHO de 17 años, se ofrece, para escritorio escribir a máquina, horas por la mañana, Chile 919.

MAYORDOMO competente, ganadería, agricultura, se ofrece, carta Soler, Paraguay 1884.

MECANICO AJUSTADOR, busca trabajo para motores explosión, sabe manejar auto y entiende algo de electricidad, con buen certificado, oferta por carta M. K., Tucumán 240. v10

MAYORDOMO joven, casado, se ofrece para estancia de cría o invernada, actualmente colocado, escribir a Jorge Blanko, estancia La Reina, El Triunfo, F. C. O. v9

MATRIMONIO vasco, sin hijos, desea colocarse en estancia, él práctico en trabajos de hacienda y tambo, ella cocinera a mucama, Lima 1835. v8

MECANICO ajustador, francés, de 40 años, recién llegado del frente, conociendo el fraguado y la mecánica de usina a vapor y al corriente de toda reparación, desea buen empleo, dirigirse a "Mecánico", Candelaria 166, Flores. v10

MECANICO joven competente, se ofrece como ayudante en estancia, sabe algo de herrero y carpintero, modestas pretensiones, referencias por carta o personalmente Gral. Rodríguez 1970, Banfield. v9

OFRECESE oficial peluquero competente, Paraná 631.

OFICIAL peluquero, joven, se ofrece, para el campo; Alsina 1834.

OFICIAL peluquero se ofrece, joven, Esmeralda 580.

OFICIALES peluqueros se ofrecen; Cangallo 1754, de 2 a 5 p. m.

OFRECESE muchacho para escritorio o comercio. Alsina 1517, p. 14.

OFICIAL escobero, armador solamente, se ofrece, Entre Ríos 1869. v9

OFICIAL peluquero se ofrece competente; Independencia 2632.

OFICIAL sastre, se ofrece, o pompier, Alsina 2571, pieza 26. v9

OFICIAL peluquero, español, se ofrece, para casa buena, Rondeau 3429.

OFICIAL sastre con práctica en el corte, se ofrece, ciudad o campaña, D. L.; calle Moreno 1353.

OFICIAL peluquero competente, joven se ofrece para campaña; Ituzaingó F. C. O., Almacén Milano.

PINTOR COMPETENTE, LISO Y DECORADO se ofrece, Sánchez 1922.

PEON fuerte, se ofrece, todo trabajo, sabe manejar chatas, Victoria 3232.

PINTOR oficial empapelador, se ofrece, Carlos Calvo 1082. v9

PEON se ofrece para todo trabajo, Loria 848. v10

PINTOR empapelador oficial competente, se ofrece, Sáenz Peña 1267. v9

PEON de quinta o jardín, bien recomendado, Alsina 673, U. T. 3043 Av. v10

PEON se ofrece, cualquier trabajo, sabe de carpintero, Otero, Cochabamba 1735.

PEON se ofrece, formal, para limpieza y mandados, Canning 1660.

PINTOR empapelador oficial, ofrécese, va campaña, Venezuela 2373. v8

PERSONA activa e instruída de 36 años desearía emplearse, buena caligrafía y ortografía, J. Sánchez, Alsina 1774. v8

PINTOR oficial se ofrece por día o por un tanto, con herramientas, calle Venezuela 2363. v9

PEON o portero formal se ofrece para casa de negocio con certificados y recomendaciones, dirigirse por carta a P. O., Solís 293. v9

PEON joven, se ofrece, con buenos certificados, muy práctico embalador carpintero, pintor y competente en envases y litros, dirigirse Pozos 971, J. V.

PERSONA PRACTICA en elaboración caf. busca empleo en fábrica del ramo, varios idiomas, contabilidad, Cartas G. B. calle Maciel 1824, Montevideo. v9

PERSONA activa, inteligente, dispone de 7 horas diarias, desearía emplearse en cualquier trabajo, buenos informes y garantías a satisfacción, por carta A. Filippini, Rioja 1980. v8

QUINTERO jardinero de 35 años, soltero se ofrece con certificados, Falucho núm. 1149. v10

QUINTERO piamontés, se ofrece, comprende viñas, frutales, hortalizas, Yatay 743. v9

QUINTERO JARDINERO DE profesión, se ofrece con certificados, Chacabuco núm. 344. v10

QUINTERO piamontés o capataz chacra, competente, se ofrece, C. P., Paseo de Julio 1498. v10

QUINTERO, jardinero, italiano, piamontés, experto podador de árboles frutales y ornamentales, certificados de Italia y del país, J. Rivera, Patricios 1300.

QUINTERO jardinero competente ofrécese con buenos certificados de su trabajo y honradez, o para cuidar casa quinta; Esmeralda 517 v9

QUESERO recomendado, ofrécese, garante hacer varias calidades quesos sin hinchazón, carta B. E., poste restante correo central, Capital Federal. v9

REPARTIDOR práctico en las calles y con garantías a satisfacción, se ofrece cualquier trabajo, Brasil 3250. v9

REPARTIDOR panadería, se ofrece, referencias y capacidad inmejorables, Valentín Gómez 3502. v9

REPARTIDOR joven, práctico se ofrece, o para otro cualquier trabajo con excelentes certificados, Liniers 1227. v8

REPARTIDOR o peón se ofrece, para cualquier trabajo, bien práctico y con buenas recomendaciones, tratar Catamarca 926.

SEÑORITA para cajera, con certificado, se ofrece, Uruguay 62, dep. Z, a C. V.

SE OFRECE plomero gasista, matriculado, Migueletes 1739, Belgrano. v10

SE OFRECEN dos peoncitos argentinos, de 18 años. Rivadavia 2346 pieza 39.

SE OFRECE planchadora lavandera, por día, casa flia. Paraguay 5326. v8

SE OFRECE un joven para foguista de caldera o sea para motores, dirigirse por carta o personal, Carlos Calvo 2142. v8

SE OFRECE suizo práctico en tambo, quesería y trabajos generales de estancia, B. Koch, 25 de Mayo 447. v8

SEÑORITA joven se ofrece para escribir a máquina, tratar personalmente o por carta; Humberto 1913. v8

SE OFRECE joven para escritorio buena letra y sabe escribir a máquina tratar Estados Unidos 1397. v9

SE OFRECE sereno que ha sido empleado de investigaciones, A. A., Belgrano 1476. v8

SEÑORA preparada para atender casa de comercio, ciudad o provincia, ofrécese, A. M., Uruguay 626. v8

SEÑORITA se ofrece, como empleada o cajera, con recomendaciones, F. N., B. Mitre 864.

SEÑORITA con buena caligrafía y ortografía, se ofrece para escritorio, por carta B. V., Corrientes 1274.

SE OFRECE joven de 17 años, para escritorio o casa de comercio, buena letra, dirigirse Valentín Gómez 3824. v9

SE OFRECE señorita para escritorio, consultorio maestra, celadora, Malabia 2169. v9

SE OFRECE muchacho español, de 14 años, para casa de negocio, Uruguay 2167.

SE OFRECE hombre joven, italiano, garantía, recomendaciones, puesto de confianza. V. Degano; Lavalle 1547.

SEÑORITA seria se ofrece para trabajos de escritorio, buena letra y máquina a C. S., Lavalle 2014.

SEÑORITA se ofrece para celadora consultorio o atender casa de persona sola, Lavalle 1063, S. O.

SE OFRECE joven para escritorio o empleo modesto; escribir O. D. S., San Martín 346. v9

OFICIOS DIVERSOS OFRECIDOS

SRTA. SE OFRECE, auxiliar correspondencia u otro trabajo análogo, escribir E. S. Pérez 676. v10

SE ofrece joven 18 años, para restaurant, mozo café, almacén o cualquier otro trabajo, dirigirse personalmente o por carta. Bmé. Mitre 3513.

SEÑORITA OFRECESE, ayudante en escritorio para hacer copias a máquina, dirigirse por carta a M. Flores, Cabildo 3618, Belgrano. v9

SEÑORITA preparada, buena letra y buena ort., se ofrece para trabajos escritorio o cosa análoga, dirigirse a M. H., Defensa 335, p. D.

SEÑORITA con mucha práctica en escritorio comercial, sabiendo contabilidad, se ofrece, por carta únicamente a A. M., Poste Restante Suc. No. 18. v10

SE OFRECE hombre formal, recién llegado, entiende de carpintero, tallista y dorador. Por carta a A. C. 16, Av. de Mayo 715. v9

SEÑOR FORMAL, activo, experto en negocios, habla varios idiomas, conoce capital y provincias, ofrece sus servicios, E. B., Bacacay 2998, Dto. 2. v9

SE OFRECE joven serio, para atender establecimiento de campo o negocio; dirigirse por carta a D. Contti, calle Alem 879, Morón. v8

SE SOLICITAN COMISIONES, CORRETAJES y representaciones permanentes para las provincias de campo, por carta a E. del Valle, San Juan 1351, Mendoza. v8

SE OFRECE hombre formal, con excelentes certificados, como para sereno o cualquier otro trabajo, sabe de electricista, carpintero. Dirigirse por carta a Venezuela 1552.—J. García.

SE OFRECE viuda italiana 30 años de edad, atender negocio o cuidar persona sola, o dama de compañía, es modista y buena presencia, con buenas recomendaciones, para ciudad o campo, por carta o personalmente, Pozos 521.

TIPOGRAFO competente, se ofrece, escribir a Juan Vila Custodi; San Juan 1085, p. 26

UNA SEÑORITA QUE TIENE MUCHA práctica comercial y habla 6 idiomas, quisiera encontrar empleo como vendedora, muy buenas referencias. Ocurrir Mlle. Eveline; C. Pellegrini 224. v8

VASCO SOLTERO, de 26 años, se ofrece como peón para ciudad o campaña; Santa Fe 1060. v9

VIAJANTE CON PATENTE Y BUENAS referencias, aceptaría representación a comisión, H. B., Cangallo 2840. v10

VENDEDOR COMPETENTE en la venta de calzado, se ofrece, con buenos certificados e informes en la capital, dirigirse por carta a J. R., Belgrano 1967, valor 20.000, Reconquista 185, Piacentini. v8

VIAJES A EUROPA, SE OFRECE PERsona de esmerada educación e instrucción, francés, edad 42 años, para acompañar señor o familia, como secretario y pudiendo dar lecciones de francés, escribir a C. R. F., Arenales 1079. v8

YESERO estucador, se ofrece, Cangallo 1599. v10

SERVICIO DOMESTICO PEDIDO

AMA de leche se necesita por horas, 2 veces por día, Larrea 726.

AMA SIN pretensiones, leche hasta 5 meses preciso; Alsina 1960.

A 35 $ de sueldo, necesito sirvienta, Charcas 3436. v9

A MATRIMONIO sin hijos, ofrezco pequeño sueldo y pieza para e. marido que trabajo afuera. Directorio 3030, Flores.

A Sra. O Sta. INGLESA SE DA SALITA a mitad precio, en cambio conversación con niña de flia. resp., Larrea 289.

A MUJER JOVEN, SERIA, DOY PIEcita y pequeño sueldo, a condición de ayudarme en los quehaceres domésticos, señora Muñoz, General Hornos 1056.

BELTRAN 316, precísase sirvienta y muchacho.

COCINERA PARA ALMACEN SE NECEsita, sin cama, Echeverría 1302. v9

COCINERO formal, con referencias, para familia. Bolaños 70, U. T. 655, Flores. v9

CHICA se precisa, Montevideo 526. v8

COCINERA joven, se necesita, Humberto I 1928.

COCINERA, con cama, con recomendaciones, necesítase, Ituzaingó 824. v9

COCINERA joven se necesita para cocina sencilla, Rincón 178.

COCINERA se necesita, Cabildo 3945.

COCINERA sencilla y otros quehaceres, sueldo 45 $, José Hernández 2446.

CHICA se necesita Obligado 3591, Belgrano.

COCINERA joven, se precisa, buen sueldo, Humberto I 3136.

COCINERA SIN pretensiones, se necesita, Beruti 3865.

CHICA SE NECESITA para matrimonio, poco trabajo, Sarmiento 2968, dep. 1

COCINERA con recomendaciones se necesita, Coronel Díaz 2473.

COCINERA Y OTRO TRABAJO se necesita, Larrea 1325.

COCINERA RECOMENDADA preciso, 55 $, Independencia 1388.

CHICA para cuidar un nene necesito, en Merlo 2124, altura Rivadavia 6600. v9

COCINERA se necesita, trabajo sencillo, Rivera Indarte 270.

COCINERA con cama necesito para matrimonio, Lavalleja 229 y Corrientes.

COCINERA y algunos quehaceres se necesita, hay mucama, Rivadavia 5227.

COCINERA con cama, se necesita, para corta familia, Perú 1362, desp. de las 9

COCINERA se necesita, recomendada, calle Callao 32, 4o. piso.

COCINERA buena suplente, se necesita, Rivadavia 3806.

COCINERA SE PRECISA, BEBEDERO núm. 3979.

COCINERA SENCILLA Y MUCAMA preciso, para corta familia, Cabildo 1823.

COCINERA se ofrece para cocina sencilla, con una chica, Anchorena 346. v9

COCINERA se necesita; B. Mitre 1176.

COCINERA y muchacho recomendados, necesito, Pueyrredón 973.

COCINERA y mucama para ir afuera, se necesita; tratar Cevallos 121

COCINERA joven, cocina sencilla, con cama necesítase; Ayacucho 1946

CHICA para pocos quehaceres necesito; Victoria 813.

COCINERA sencilla, que sepa amasar, tratar de 8 a 11, Cangallo 2672

CHICA para corta familia, se necesita, se da casa y comida, Sadi Carnot 37.

COCINERA y otros trabajos, para señora sola, se necesita, Paraguay 2554, D. K.

COCINERA, se necesita con recomendación, Rivadavia 4587. v10

CHICA para corta familia, se da casa y sueldo se necesita; Sadi Carnot 37.

COCINERA con cama para matrimonio, Arenales 3160.

COCINERO, se precisa, $ 40, fonda, Bmé. Mitre 5130.

COCINERA se necesita, Independencia 1985.

COCINERA se necesita para cocina sencilla, Rivadavia 3342, dep. A v10

COCINERA se precisa, Guido 1877.

COCINERA o cocinero se precisa competente para familia seria, Moreno 766.

COCINERA y otros quehaceres, se necesita, Catamarca 658.

COCINERA y otros quehaceres, se necesita, con cama, Rivera 924. v9

COCINERA y otros quehaceres, recomendada, se necesita, Salta 955.

COCINERA se necesita, calle Canning 2017.

COCINERA ARGENTINA con cama, se precisa, de 9 a 11, Juncal 1963

COCINERA para cocina sola $ 40, se necesita, Charcas 2990

CHICA preciso, de 13 años, para 2 personas, buen trato, Tacuarí [illegible]

COCINERA, con cama [illegible] se necesita, Colombres 45, después de las 2.

COCINERO con carnet, [illegible] para la ciudad preciso, c. c. 100 $, Alsina 678

COCINERA sencilla se necesita, Mansilla 2482.

COCINERA, con cama, buen sueldo, se necesita, Fray Cayetano 366

COCINERA se precisa, y otros quehaceres, 50 $, Charcas 19[illegible] v9

COCINERA que entienda bien de cocina se precisa, México 642

CHICA o chico para pequeños quehaceres de corta familia, Larrea [illegible]

COCINERA suplente para corta familia, preciso, Paraná 451

COCINERA se precisa, Esmeralda 524.

COCINERO español para casa de pensión se precisa, sueldo 70 $, B. Mitre 1294

COCINERA sencilla, se precisa, Florida 955

CHICA o muchacha, pequeña, quehacer, para matrimonio, Medrano 517.

COCINERA, buen sueldo, necesítase, Cabildo 2030 (Belgrano)

COCINERA y otros quehaceres se necesita, Caseros 3039 v8

COCINERA joven con cama, recom., corta familia, prec., Viamonte 2028 v8

COCINERA, se precisa, Medrano 1199 v9

COCINERA recomendada, necesito, Entre Ríos 1788 v8

CHICA de 10 a 14 años, se precisa Alsina 2486. v8

COCINERA con cama se necesita para matrimonio, Serrano 2174 v8

COCINERA con cama se necesita, Billinghurst 1963, tratar de 8 a 12 m. v8

COCINERA PRACTICA SE NECESITA con cama, sueldo 40 $, Paraguay 3052 v9

CHICA DE 15 años, para pequeños quehaceres, se precisa, Corrientes 2517, piso 5o.

COCINERA que sepa su obligación, con cama y con informes, se necesita, Pueyrredón 960; tratar después de las 10.

SERVICIO DOMESTICO PEDIDO

COCINERA sencilla a 3 personas, La Paz 679, alt. Viamonte 1600; no atiendo cartas. v9

COCINERO de profesión necesito con cama y buenas recomendaciones, 70 a 80 $; Sgo. del Estero 560.

COCINERA y mucama, formales, con recomendaciones, se precisa, sueldo 40 $, Rivadavia 4138. v8

COCINERA recomendada, no importa que tenga hijo o hija, se necesita con cama, Rodríguez Peña 1060.

COCINERO competente, se necesita, Vicente López 1641, entre Montevideo y Rodríguez Peña.

COCINERA se necesita joven aseada, para poca familia, cocina sencilla, C. Calvo 1831.

CHICA de 10 a 12 años, se necesita para corta familia francesa, sin niños, Corrientes 3794, dcha.

CHICA o chico de 12 a 14 años, para mandados y ayudar, presentado por sus padres, necesito, Independencia 2241. v9

COCINERA Y MUCAMA SE NECESITAN para casa de dos personas, Paraguay 671.

COCINERA joven, bien recomendada, para cocina sencilla, se necesita, calle Belgrano 2721

COCINERA FORMAL, se paga bien y se abona el viaje, se necesita, José C. Paz 1259, Vicente López. v10

COCINERA CON RECOMENDACIONES, se necesita, para familia corta, personalmente, Corde 1734, Belgrano.

COCINERA PARA COCINA SENCILLA se necesita para corta familia, sueldo $ 50, Alsina 1648

COCINERA y otros quehaceres para corta familia, se necesita, Cangallo 1948, piso 1o. derecha. v9

COCINERA se necesita, buena y con excelentes recomendaciones, C. Pellegrini 865. v9

COCINERA SENCILLA y otros quehaceres, se necesita con cama, corta familia, sueldo 50 pesos, Yerbal 83, altura Rivadavia 4600. v8

COCINERA joven, para cocina sencilla y otros quehaceres, se necesita, con cama y recomendaciones, sueldo 50 $. Moreno 1766. v8

COCINERA para cocina sencilla y otros quehaceres, mujer formal con cama y recomendaciones se necesita, sueldo 45 $. Federico Lacroze 2288.

COCINERA se necesita para corta familia, y otros quehaceres, sueldo 45 pesos, referencias indispensables, Sucre 1505, Belgrano. v10

COCINERA con retiro, prefiérese argentina para matrimonio solo, cocina sencilla y quehaceres, sueldo $ 50, necesita, Venezuela 2064, de 9 a 11 a. m.

COCINERA joven y limpia en su trabajo, pudiéndose obtener informes personales, no menos de un año, se necesita, con cama, sueldo 50 $, de 9 a 12 m., Lavalle 1433.

DOS LINDAS PIEZAS, CENTRAL, comodidades en 60 pesos, se ofrecen a matrimonio decente, sin hijos, en cambio de comida para señora sola, referencias escritas, A. B., 22 poste restante.

HOMBRE FORMAL necesito para mucamo, portero de profesión que sepa lustrar pisos, Suipacha 463.

JOVEN que sepa un poco de cocina, se necesita, para almacén, Arenales 1302.

JAPONES necesito para servicio doméstico, Calcena 472, bajar al 6200 en Rivadavia.

LAVANDERA competente para taller, se precisa, Viamonte 975. v9

LAVANDERA preciso, calle Rivadavia 974

LAVANDERA buena, para taller, preciso, Beruti 2718, en la carnicería.

LAVANDERA para taller, se necesita, calle Sarmiento 1932.

LAVANDERA para taller, por mes o por día, preciso, Viamonte 823.

LAVANDERA se necesita, Uspallata 986.

LAVANDERA se precisa, Victoria 1265, 1er. piso.

LAVANDERA para restaurant se precisa, Corrientes 1529.

LAVANDERA para taller, $ 2.25, con comida, se necesita, Uruguay 974.

LAVANDERA de oficio para taller de planchado necesito; México 1538.

LAVANDERA, se necesita, Rivadavia 1367

LAVANDERA por mes necesito, Suipacha 1134.

LAVANDERA se necesita: Cangallo 958.

LAVANDERA sola y planchadora, se necesita, Rivadavia 1111. v9

LAVANDERA muy competente y fuerte, se necesita, en taller, pago bien, Maipú 677.

MUCHACHO sirviente se necesita, Juncal 2176, 30 pesos, recomendado.

MUCHACHA necesítase, ayudar quehaceres, Juramento 5318, V. Urquiza.

MUCHACHO de 12 años se necesita, Colombres 60.

MUCHACHO necesito, sueldo 10 $, Esteban Bonorino 326.

MUCHACHA se necesita, Rivadavia 4693, letra A.

MUCHACHA se necesita, buen sueldo, poco trabajo, Bacacay 2456, Flores.

MUCAMA general se necesita, tratar, Provincias Unidas 3058.

MUCHACHA de 16 a 18 años, buen trato, necesito, Carlos Calvo 4022

MUCAMA se necesita, Charcas 3670, después de las 9.

MUCHACHA PARA TRABAJO SE NEcesita, Nahuel Huapi 2424.

MUCHACHA PARA QUEHACERES DOmésticos se necesita, Monroe 4950. v9

MUCAMA preciso, tratar de 10 a 12, Callao 686.

MUCHACHO PARA LIMPIEZA y mandados, preciso, Charcas 1289.

MATRIMONIO SE NECESITA CON REcomendaciones, Mendoza 3108. v9

MUCHACHA DE 14 a 15 años se precisa, Cabildo 1912.

MUCAMO se necesita, Cramer 1940, Belgrano.

MUCHACHA de 12 a 15 años, con retiro, necesita matrimonio, Potosí 4269.

MUCAMA se necesita para poco trabajo, de 15 a 17 años, Rivadavia 5871.

MUCHACHA o sirvienta, matrimonio solo 25 $; Corrientes 2164.

MUCHACHO para mandados, recién llegado se necesita, Alberti 1073.

MUCAMA necesito, calle Beruti número 3965.

MUCHACHA PARA CUIDAR NENE preciso, Parral 49, Caballito

MUCHACHA AYUDAR QUEHACERES, corta flia. necesita, V. Gómez 2245.

MUCAMA, SUELDO 40 $ SE NECESITA, Provincias Unidas 2150

MUCAMO Y MUCAMA PRECISO, buen sueldo, Moreno 1718.

MUCHACHO joven se necesita; Cavia 3195.

MUCAMA, con recomendaciones, se precisa, tratar 8 a 12 m., Billinghurst 1963

MUCHACHA se necesita, Av. de Mayo 847, piso 4.

MATRIMONIO quintero y cocinera o mucamo y cocinera Piedras 276

MUCAMA para todo trabajo, menos cocina, se necesita, B. Mitre 1199.

MUCAMA se necesita, Sarmiento 3015.

MUCHACHA de 14 a 15 años, para casa de familia se necesita, Mansilla 2868.

MUCAMA general se precisa, se prefiere argentina, Sáenz Peña 1628.

MUCHACHA se precisa por la mañana, 15 $, Independencia 612

MUCHACHA para sirvienta preciso, Talcahuano 411.

MUCHACHA necesito, Alsina 1496, piso 1o, dep. 2.

MUCHACHA de 13 a 14 años preciso, Belgrano 949, trato familiar

MUCHACHA de 14 a 16 años se necesita, Alsina 557. v9

MUCAMA se necesita, Moreno 939, piso 3o.

MUCAMA general necesítase, Ayacucho 1246.

MUCAMA se necesita recomendada, Callao 37, 4o. piso.

MUCAMO general, hombre serio, recomendado se necesita, Maipú 1228.

MUCAMA general, corta familia, buen sueldo se precisa; C. Pellegrini 1318.

MUCAMA se necesita en Juramento No 3060.

MUCAMA general, necesito, Cabildo 420 v9

MUCAMA de adentro, se precisa, con recomendaciones, Río Bamba 959

MUCAMO de comedor se precisa, con recomendaciones, Río Bamba 959

MUCHACHO SIRVIENTE 13 a 15 años, se necesita, Victoria 1896, dep. 6

MUCHACHA preciso con o sin cama, Castro Barros 994.

MUJER joven, para medio día, poco trabajo, preciso, Viamonte 1764, dep. 3

MUCAMA general, con recomendaciones necesito, Cangallo 1851.

MUCAMA joven, para matrimonio, necesito, Moreno 524, piso 4o, dep. 7.

MUCHACHO para mandados, y limpieza, necesito, Lavalle 1302, farmacia.

MUCAMA con cama, se necesita, para acomodar y planchar, Talcahuano 1266

MUCAMA general, para corta familia, se necesita, Victoria 964 1er. piso.

MUCHACHA se necesita poco trabajo liviano, Solís 1639.

MUCAMA joven para corta familia, se necesita, sueldo 30 $, Rivadavia 4299.

MUCHACHA PARA MATRIMONIO SOLO recomendada, preciso, Pozos 160, bajos.

MUCAMA SE NECESITA 2 a 5, Suipacha 1162

MUCHACHA de servicio con cama, necesito, Varela 858, 30 pesos.

MUCHACHA de 12 a 14 años, necesito, Olaguer 7489.

SERVICIO DOMESTICO PEDIDO

MUCHACHA de 12 a 14 años, necesito, Salta 1351.

MUCHACHA de 14 a 15 años, se necesita, ayudar quehaceres, Cerrito 861.

MUCHACHA se necesita para todo trabajo por medio día, Solís 698.

MUCHACHA DE 14 a 16 años se necesita, Olazábal 1993.

MUCHACHO preciso limpieza y mandados, negocio, Rivadavia 8400.

MUCHACHA 15 a 16 años, para 3 personas, Juana Azurduy 2540.

MUCHACHA para limpieza, menos cocina, 25 $, Avda. La Plata 1657.

MUCHACHA SIRVIENTA PRECISO, Brasil 819, sueldo $ 30.

MUCHACHA sin cama, para los quehaceres de casa, preciso, Formosa 476.

MUCHACHO para limpieza y mandados, de 14 a 16 años, Salta 369.

MUCAMA JOVEN se necesita, José E. Uriburu 1138. v9

MUCHACHA necesítase, sueldo 20 $, con retiro, Bdo. de Irigoyen 1648, dep. 23.

MUCHACHO 11 a 12 años, se necesita poco trabajo casa familia, Larrea 231.

MUCAMA general, recomendada, se necesita, Talcahuano 40.

MUCHACHA para niñera de un bebé de 18 meses, se precisa, J. E. Uriburu 1388.

MUCAMA de comedor, se necesita, Carlos Pellegrini 1245.

MUCHACHO, se precisa, Belgrano 2059.

MUCHACHO de 10 a 12 años, para mandados, preciso, Salta 1446.

MUCHACHA para el servicio de corta familia, se precisa, México 783.

MUCHACHO preciso, lavaplatos, limpieza, casa, comida y 20 $. Humberto I 1000.

MATRIMONIO necesítase, quintero y todo trabajo, Bebedero 4560, V. Urquiza.

MUCHACHA, se precisa en casa inglesa, Holmberg 2690, Coghlan.

MUCHACHA para los quehaceres de adentro, se necesita, Córdoba 3377.

MUCHACHO de 14 a 15 años, para mandados y limpieza, preciso, Lavalle 889.

MUCAMA joven, con cama, se necesita, sueldo 40 $. Venezuela 2039.

MUCAMA de adentro, con recomendaciones para corta familia, Iriarte 2020. v9

MUCAMA para corta familia se precisa, Entre Ríos 1031.

MUCHACHA de 12 a 14 años se precisa, Garay 2331.

MUCHACHO para camisería se necesita, Entre Ríos 248.

MUCHACHA para pequeños quehaceres, preciso, Cangallo 1980, dep. 2.

MUCHACHO para limpieza y mandados, se precisa, Gazcón 676

MUCAMA se necesita, Provincias Unidas 3058.

MUCAMO de comedor, se necesita, Laprida 1598.

MUCHACHO para mandados y limpieza, se necesita, Florida 955.

MUCHACHA para quehaceres, con cama, preciso, B. de Irigoyen 1082. v9

MUCHACHO 13 a 15 años, para mandados, recom., preciso, Corrientes 1960.

MUCHACHA se necesita, para corto servicio, Libertad 326. v9

MUCHACHO ayudante de cocina, se precisa, Independencia 2553.

MUCAMA de adentro se necesita, Arroyo 858.

MUCHACHA que sepa cocinar, se necesita, Corrientes 1764.

MUCAMO con recomendaciones, se necesita sin pretensiones, Cangallo 1465.

MUCHACHA se necesita, Estados Unidos 838, dep. B. v9

MUCHACHA para todo servicio, se necesita, 30 $, French 2359 v9

MUCHACHO de 12 a 14 años, se precisa, Agüero 86.

MUCHACHO para mandados preciso, Lavalle 1593.

MUJER FORMAL para todo trabajo se precisa; B. Mitre 4073 v9

MUCHACHA para dos personas se necesita, 35 $; Arenales 3414. v9

MUCAMA para casa de pensión seria se precisa; C. Pellegrini 157.

MUCHACHA mucama necesítase; Asunción 3560, Devoto.

MUCAMA se necesita, casa de familia; Cangallo 876, piso 2o.

MUCHACHA o muchacho se necesita; Bustamante 1889.

MUCHACHA para todo trabajo; tratar de 8 a 11 a. m., Humberto I 489.

MUJER joven para cocina sencilla y otros quehaceres, preciso, Tucumán 2786.

MUJER formal que entienda algo de cocina, preciso, Sud América 30.

MUCHACHO para limpieza preciso, Sud América 30, Flores.

MUCAMA general, recomendada, se precisa, Larrea 1306. v9

MUCHACHO de 15 a 18 años necesito, Belgrano 1100.

MUCHACHA se necesita para corta familia, Piedras 1518.

MUCHACHA de 12 a 15 años para servicio de corta familia, preciso Alsina 2653.

MATRIMONIO, él mucamo y ella mucama general, tratar Rodríguez Peña 703. v9

MUCAMOS con buenas recomendaciones, se necesitan, Florida 786 v9

MUCHACHO necesito, para todo quehacer, Pellegrini 828.

MUCAMA recomendada necesito, Araoz 2436, tratar de 8 a 11 a. m.

MUCHACHA para mucama niñera se necesita, S. del Estero 763.

MUCHACHA para todo servicio precisa corta familia, Riglos 515

MUCHACHA de 13 a 14 años se precisa, sueldo 25 $, Cerrito 420

MUCHACHA de 12 a 16 años necesito, poco servicio, 20 $, Bdo. de Irigoyen 469

MUCHACHO de 11 a 13 años necesito; Pueyrredón 510, 1or. piso, izq.

MUJER para ayudar quehaceres de corta familia se necesita. Guayaquil 568.

MUJER seria para cocina, corta familia, se necesita; Rivera 801, Lomas.

MUCAMA se precisa; tratar Rivadavia 1638.

MUJER o muchacha para cocina se necesita; Camacuá 182, Flores.

MUCAMA se necesita, calle Ayacucho número 664.

MUCHACHA de 14 años, servicio, se necesita, Rincón 989.

MUCHACHO peón de cocina, se necesita; Carlos Pellegrini 730.

MUCHACHA se necesita, sueldo 15 $, calle Soler 4522. v9

MUCHACHA se necesita, para ayudar en los quehaceres domésticos, Cerviño 3560

MUCHACHO quehaceres domésticos, necesito, Valle 2374, plaza Flores

MUCHACHA para ayudar quehaceres domésticos, necesito, Juncal 3091 v9

MUCHACHA para todo servicio, se necesita, sin cama, Corrientes 1778, piso 2o

MUCAMO para patios y comedor, necesítase, sueldo 50 $, Alsina 1383

MUCHACHA preciso, 10 a 12 años, 24 de Noviembre 1476.

MUCHACHO, se necesita, $ 20 sueldo, Charcas 1456.

MUCHACHA medio día necesito, matrimonio solo; Esmeralda 649, Dto. 4.

MUCAMO de comedor, se precisa con muy buenas recomendaciones, Lavalle 959.

MUCHACHA de 15 años para ayudar quehaceres, necesito, Pichincha 983

MUCHACHA, se precisa para todo trabajo, con retiro, C. Pellegrini 1026

MUJER para 1/2 día, se precisa, México 474, dep. 9.

MUJER se necesita para todo servicio, sin pretensiones, Tucumán 1436

MUCAMA se necesita, Independencia número 1935.

MUCHACHA se necesita, San Juan 2828. v9

MUCHACHO para limpieza necesito, Ca[illegible]

MUCAMA se necesita, Guido 1877

MUCHACHA se necesita para ayudar en los quehaceres, Libertad 1268.

MUCAMA costurera se precisa para familia Moreno 766.

MUCHACHO se necesita limpieza, Córdoba 3039.

MUCHACHA o sirvienta, prefiero argentina, buen sueldo, Corrientes 2616.

MUCAMA se necesita, calle Catamarca 658.

MUCAMA general, necesito, recomendada sueldo 35 $; Güemes 3961.

MUCHACHA se precisa, para quehaceres de matrimonio, Perú 1709.

MUCHACHA para ayudar quehaceres precisa, buen sueldo, Pueyrredón 593

MUCHACHO de 17 a 19 años, limpieza patios, preciso, San Juan 3745.

MUCAMA se necesita, Güemes 4239, Palermo, de 9 a 12. v9

MUCAMA, que sepa planchar, se necesita, Montes de Oca 1728.

MUCHACHA de 12 a 14 años, preciso sueldo 10 a 15 $; Venezuela 3528 v9

MUCHACHA de 14 a 17 años, para corta familia, se precisa, Pozos 741.

MUCAMO recomendado, se precisa, sueldo 40 $, Córdoba 2077.

MUCAMA de confianza, para señora sola necesito, Lavalle 771, dep. M. 2o piso

MUCHACHO de 18 años, con informes necesito, Rivadavia 1355.

MUCHACHA joven, con cama, necesítase, corta familia, Sarmiento 1857, dep. L v9

MUCHACHA de 14 a 16 años, se necesita para corta familia, Gurruchaga 237.

MUCHACHO para casa de familia, se necesita, Solís 1109. v9

MUCHACHA se necesita, de 13 a 15 años, Boedo 171, dep. 1

MUCHACHA se precisa para matrimonio solo, Salta 274, piso 2o., derecha, de 9 a 5

MUCHACHO de 15 a 16 años para limpieza cocina y patios, con recomendaciones, tratar Cangallo 1053, piso 2o.

SERVICIO DOMESTICO PEDIDO

MUCAMA se necesita, Corrientes 1468. v10

MUCAMA se necesita, Juncal 2364.

MUCHACHA para ayudar quehaceres, se necesita, Bulnes 1045.

MUCAMA y planchar, se necesita, Colombres 41, después de las 2.

MUCHACHA que entienda de cocina se necesita, hay mucama, Conesa 749. v9

MUCHACHA pequeños quehaceres corta familia, Independencia 1544, dep. 4. v8

MUCAMA general, con cama, se necesita, 35 $, Libertad 138. v8

MUCHACHA necesito, presentada por sus padres, buen trato, Santa Fe 1915. v8

MUCHACHA, se precisa, todo trabajo doméstico, sueldo 40 $, Corrientes 3798. v8

MUCAMA se necesita, buen sueldo, Callao 606. v8

MUCHACHA para todo servicio, se necesita, Agüero 1452. v8

MUCAMA de adentro se necesita, Agüero 452. v8

MUCHACHA de 12 a 13 años, se precisa, Charcas 1669. v8

MUCHACHA se necesita para todo trabajo, Directorio 2812. v8

MUCHACHA recomendada se necesita, sueldo 30 $, Cabrera 3268. v8

MUCHACHA para todo servicio se precisa; Charcas 1582, Dto. 10. v8

MUCHACHA para cocina y otros quehaceres; Belgrano 1566, 2o. p. No. 2. v8

MUCAMA o muchacha para servicio de comedor y limpieza, preciso, Aguilar 2448, entre Cabildo y General Paz.

MUCHACHA presentada por los padres necesito, buen trato, Victoria 1576, comercio.

MUCAMO para adentro que sepa servir la mesa necesito recom. 60 $; Santiago del Estero 660.

MUCAMA de comedor se necesita; indispensable presente si no tiene buenas referencias. Cerrito 1239. v9

MUCHACHA se necesita para quehaceres domésticos, sueldo 20 $; Alvarez 410 en Triunvirato. v9

MUCAMA general se necesita con buenos informes, se necesita, Callao 56, 1er. piso.

MUCHACHO serio se necesita para servicio doméstico, buen trato, Bogotá número 366.

MUCHACHA PARA POCO TRABAJO de dos personas se precisa, Provincias Unidas 3786.

MUCHACHA O SIRVIENTA JOVEN NEcesítase para todo trabajo, con o sin cama, 35 a 40, Charcas 1464.

MUCHACHA SE NECESITA para limpiar patios y algunos trabajos, Talcahuano 648.

MUCHACHO O MUCHACHA DE 13 a 15 años, para mandados, se precisa, Moldes 187.

MUCHACHA SE NECESITA PARA MAtrimonio solo, Cabrera 3543, después de las 12. v10

MUCAMA de adentro, recomendada, se necesita, Tucumán 1961, ocurrir después de las 8 a. m.

MUJER JOVEN para ayudar quehaceres corta familia, hasta las 6, se necesita, Rivadavia 4638.

MUJER CON HIJO O HIJA de 12 a 14 años, se precisa, para servicio de corta familia Condarco 57, Flores. v9

MUCHACHA para ayudar los quehaceres de matrimonio solo, tratar Avenida Constituyentes 5151, Villa Urquiza. v9

MATRIMONIO o madre e hijo, para cocina y patios, se precisa, Mitre 2060, Avellaneda.

MUCAMA de comedor y de adentro, se necesita con recomendaciones, en Coronel Díaz 2473.

MUCHACHO de 14 a 16 años, presentado por sus padres se necesita, Sarmiento 848.

MUCHACHO SE PRECISA para quehaceres y mandados, presentado por sus padres con certificados, Juncal 1291.

MUCAMO SE PRECISA, buena ropa, especial para limpieza, sueldo 50 $, Venezuela 687.

MUCAMA PARA TODO TRABAJO SE necesita, Juncal 939, tratar de 3 a 6 de la tarde. v10

MUCAMO recomendado, necesito, Cangallo 1252, piso 2o., dep. 9, después de las 10.

MUJER FORMAL se necesita para limpieza y ayudar en la cocina, Rivadavia 1227.

MUCHACHA necesito para ayudar quehaceres de mañana, Estados Unidos número 1912.

MUCAMA, con buenos informes, para adentro y comedor, se necesita, Santa Fe 2048, sueldo 40 $.

MUCHACHA para ayudar en los quehaceres de corta familia se necesita, sueldo de 20 a 25 pesos; Pueyrredón 1328.

MUCAMA que cocine se precisa, corta familia, 50 $; Bolaños 70, U. T. 655, Flores. v9

MATRIMONIO para Quilmes se necesita, ella cocina y otros quehaceres, él pequeño jardín y quinta, t. Belgrano 734. v10

MUJER que cocine y otros quehaceres de corta familia, para ir a San Miguel, sueldo 35 $, tratar Terrero 189, Flores.

MUCHACHO 15 años para limpieza y mandados, sueldo 30 $ seco, S. del Estero 770.

MUCHACHO color, de 15 a 16 años, para casa familia se necesita, Av. de Mayo 776, 4o., izquierda.

MATRIMONIO se necesita, quintero y cocinera, sueldo 90 $; tratar Rivadavia 1352, de 3 en adelante.

MUCHACHO para limpieza y mandados se necesita presentado por sus padres, sueldo 30 pesos, Bolívar 280

MUCHACHA de 12 a 17 años, se precisa para todo trabajo menos cocina, Belgrano 2195.

MUCHACHA para matrimonio preciso para todo servicio menos cocina, sueldo 30 pesos; Gavilán 1052, Flores.

MUCHACHA, se precisa, sueldo 45 $, para pueblito cercano, tratar Pringles 871. v9

MUCHACHO para mandados se necesita presentarse con certificados, de 9 a 10 a. m., Avenida de Mayo 715.

MATRIMONIO, mucamo y mucama se necesita, Azcuénaga 1551, con buenos informes.

MUCAMA joven, inglesa, para poco trabajo y corta familia, se necesita, tratar hasta las 4, Piedras 361, 4o. piso G. v9

MUCHACHA o chica, para pequeña limpieza, por día u horas, necesito, Quito 4256, dep. 4, de 8 a 11 a. m.

MUCHACHO para mandados y limpieza, se precisa, Av. de Mayo 1053, casa de música.

MUCHACHA 14 a 16 años, matrimonio solo, preciso, sueldo 10 $, Viamonte 1469, dep. 16.

MATRIMONIO quintero, que sepa ordeñar y mucama, Av. de Mayo 945, de 1 a 3.

MUJER para todo trabajo, con cama, casa chica, se necesita, sueldo 45 $, Convención 140. v9

MUCHACHO de 15 a 18 años, para todo servicio casa particular, necesito, Rodríguez Peña 1462.

MUCHACHA o sirvienta se necesita para dos personas, recomendada, $ 20, calle Charcas 2020, dep. 23, de 8 a 1 p. m.

MUCHACHA se precisa de 14 a 16 años para ayudar quehaceres, 25 $, Pueyrredón 1114. v8

MUCHACHA con retiro, para matrimonio se necesita, Río Janeiro 1786, depart. 6. v8

MUCHACHA se precisa para matrimonio solo, poco servicio, Cevallos 290, piso 3o. v8

MUCHACHA de 14 a 16 años necesito para ayudar quehaceres de corta familia, Santa Fe 1062. v8

MATRIMONIO PRACTICO EN TRABAjos de tambo, se necesita, tratar Diamante 1414. v8

MUCHACHA de unos 15 años se precisa de tarde, para ayudar a los quehaceres de casa, Irala 131 v8

MADRE E hija o dos hermanas, para lavandera y mucama, precisa, buen sueldo, tratar de 9 a 11, Moreno 1017, restaurant. v8

MUCHACHA de 14 a 15 años se necesita para corta familia, Pasaje Caja Internacional, entrada 2, dep. 3, Rivadavia y Azcuénaga.

MADRE E HIJA SE NECESITAN PARA cocinera y mucama o señora sola para cocinar, para la campaña, tratar Tucumán 2170.

MATRIMONIO para el campo, se necesita, él quintero o peón de campo, ella cocinera, inútil presentarse sin buenas recomendaciones, Arenales 1647, de [illegible]

MUCHACHA de 15 a 16 años se necesita para matrimonio solo, sueldo 30 $ [illegible] 455, altura Rivadavia 5000 [illegible] tranvía.

MATRIMONIO extranjero, necesita muchacha de 15 a 16 años, seria, limpia, trabajadora, presentada por sus padres tratar de 2 p. m., Cuba 2363, Belgrano.

MATRIMONIO se necesita, mujer cocina y otros quehaceres, hombre mucamo, tratar General Roca 817, Vicente López. Se piden referencias, tranvía pago v10

MUCHACHA de 14 a 18 años se precisa para el cuidado de una nena durante el día, presentarse en Belgrano, [illegible] 3552.

MUCHACHO de 17 a 20 años para mucamo general en casa de pensión inglesa, necesito, inútil presentarse sin buenos informes, Piedras 361, dep. K

MUCHACHO o chica menor de 16 años, se precisa para ayudar limpieza, con retiro y presentado por los padres, Paraná 358, 4o. piso izquierda. v9

MATRIMONIO con preferencia italianos, ella cocinera y él quintero (sin hijos) para una chacra cerca de la ciudad, 35 minutos, se necesita, tratar Santa Fe 1829, 2o. piso, de 2 a 4 p. m.

MUCHACHA de 15 años, también de color, necesito corta familia para pequeños quehaceres. Presentarse con sus padres o con buenas recomendaciones, sueldo 30 pesos; Olazábal 2124.

SERVICIO DOMESTICO PEDIDO

MUCHACHA o muchacho para sirvienta, necesito, Corrientes 2812. v8

MUCHACHO de 15 a 17 años, para mucamo general, se necesita, Arenales [illegible], tratar de 11.30 a 12 a. m. solamente. Inútil presentarse sin los padres. Se da cama, uniforme y 35 pesos.

MATRIMONIO sin hijos, se necesita, para el campo, a 14 horas de tren, ella que entienda de cocina, y él para cualquier trabajo de campo, tratar en la misma, Rivadavia 7406.

MUJER formal, se necesita para los quehaceres de un depto. chico, que sepa cocinar bien, para señora sola, prefiere italiana, francesa o vasca, hay lavandera, sueldo 50 $, Lavalle 2028, 4o. piso.

MATRIMONIO se necesita con certificado o buena recomendación, que sea cocinera y chauffeur, para servicio de corta familia y dispuestos a ir al Paraguay, con la misma familia que se hospeda Hotel Colón, Chacabuco y Alsina, donde pueden dirigirse para tratar de 12 a 2. v9

NECESITO cocinera, tratar de 3 a 6 p. m., en Belgrano, Mendoza 2841.

NIÑERA práctica, recomendada, se necesita, Yerbal 2439, buen sueldo.

NIÑERA formal, se necesita, Junín 584, sueldo de 45 a 50 pesos.

NIÑERA formal, se necesita, Rodríguez Peña 708, tratar de 10 a 12. v9

NIÑERA JOVEN O VIEJA, PARA CUIDAR 1 niño de 3 años. Cabildo 1954.

NECESITO sirvienta, calle Catamarca 25, plaza Once.

NIÑERA-MUCAMA matrimonio y nena, Victoria 1994, 40 $ y delantales.

NECESITO sirvienta mujer formal, Deán Funes 694.

NECESITO muchacha para matrimonio, para todo servicio, Arenales 1528. v10

NECESITO muchacho de 14 a 15 años, sueldo 40 $. Esmeralda 249.

NECESITO CHICA de 12 a 14 años, para limpieza, Uruguay 884. v9

NECESITO un peón de cocina, Rivadavia 1000. v9

NECESITO muchacha para todo trabajo, Perú 372, 2o. piso, D.

NIÑERA de 15 a 17 años, se necesita, Carlos Calvo 329.

NIÑERA se necesita, Tucumán 730, dep. No. 7.

NECESITASE mujer formal, para todo trabajo, de matrimonio, Callao 357, piso 1o. izquierda.

NIÑERA FORMAL se necesita, para un niño de dos años y se presta a otros quehaceres, Medrano 238. v9

NIÑERA con buenas recomendaciones, se precisa, con preferencia argentina, $ 40; Solís 1164.

NIÑERA joven, preciso, para acompañar familia a Italia, referencias, presentarse de 1 1/2 a 3 p. m., Araoz 2793. v8

NECESITO muchacha que sepa cocinar, corta familia, buen sueldo, 3 de Febrero 1306. v8

NECESITASE mucama seria, recomendada, para servicio artista, entendiendo costura, lavado y planchado fino. Av. de Mayo 1411, piso 3o., de 2 a 6 p. m. v9

NECESITASE matrimonio para el campo, ella para los quehaceres comunes y él entendido en trabajos de quinta, tratar de 8 a 10 a. m., Bmé. Mitre 2653.

PEON de cocina para fonda se precisa, Chacabuco 501, Avellaneda. v9

PEON de cocina preciso, Cerrito 339.

PEON cocina que sepa cocinar bien, estilo familia, preciso, Corrientes 3080.

PRECISO chica para matrimonio solo, presentada por sus padres, Chile 1488

PEON para cocina y mandados, sueldo 20 $, B. Mitre 1281.

PEON de cocina, se precisa, $ 20, Bartolomé Mitre 3130.

PEON de cocina preciso; Córdoba 2202.

PEON DE COCINA práctico, se precisa; Azcuénaga 1564.

PRECISO sirvienta con cama, para todo trabajo, Honduras 4845.

PRECISASE muchacha de 12 a 17 años para casa de corta familia, Cerrito 487, cuarto 43, de 9 a 11 a. m.

PEON de cocina y patios se necesita, inútil presentarse antes de las 9 a. m., Cerrito 1250.

PARA CASA de dos señores, se necesita sirvienta, que entienda de cocina; Río Bamba 863.

PORTERO PRACTICO PARA HOTEL, con certif. se precisa, Hotel Familiar, Cerrito 34.

SIRVIENTA PARA CORTA FAMILIA se precisa, Alm. Brown 1348.

SIRVIENTA SE PRECISA PARA CORta familia, Alm. Brown 1347, altos.

SIRVIENTA NECESITO, sueldo 40 $, Otamendi 278, (Caballito).

SIRVIENTA SE NECESITA, Carlos Calvo 1248.

SIRVIENTA PARA TODO TRABAJO preciso, Parral 49, Caballito.

SIRVIENTA PARA TODO TRABAJO SE necesita, Neuquén 635.

SIRVIENTA CON BUENAS referencias se precisa, Sadi Carnot 550, dep. 2. v9

SIRVIENTA PRACTICA SE NECESITA, Estados Unidos 606, piso 1o. derecha

SIRVIENTA SE PRECISA, CASTRO 1027.

SE NECESITA SIRVIENTA DE 15 a 16 años, Pampa 282. v9

SE NECESITA COCINERA SENCILLA, Santa Fe 5120.

SIRVIENTA se necesita, sueldo 40 $, Charcas 2109.

SIRVIENTA con recomendación, necesito, Medrano 1158.

SIRVIENTA se necesita, sueldo 30 $, Cerrito 453, 1er. piso.

SIRVIENTA se necesita, Avellaneda 3983, Floresta.

SIRVIENTA necesito, todo trabajo, sueldo 35 $, Carlos Calvo 496. v9

SIRVIENTA que sepa cocinar necesito, hay mucama, Victoria 4048.

SIRVIENTA preciso para poco trabajo; Talcahuano 411.

SE NECESITA niñera para una nena de 1 año y medio, tratar Alsina 1112, p. 4o.

SEÑORA POR MEDIO DIA, necesito, Junín 439.

SIRVIENTA, recomendada, todo trabajo, necesito, Esperanza 461, buen sueldo.

SEÑORA O MUCHACHA, se necesita, para trabajos domésticos, C. Pellegrini 568.

SIRVIENTA se necesita, para todo servicio, sin cama, Pueyrredón 567, de 12

SE PRECISA lavandera, calle Lavalle No. 1912.

SIRVIENTA para familia, 40 pesos, tratar Cochabamba 666. v9

SIRVIENTA para quehaceres domésticos, sin cocina, preciso, B. Mitre 1428, altos.

SE NECESITA una chica, poco trabajo, sueldo 20 $; Montevideo 592.

SIRVIENTA todo trabajo, menos cocina, 50 $, necesito, Sarmiento 2056

SIRVIENTA para ayudar pequeños quehaceres, preciso, Montevideo 573.

SIRVIENTA se necesita, sin cama, calle Suipacha 845, depto. 16.

SIRVIENTA para restaurant, poco trabajo, necesito, 35 a 40 $, Loria 698. v9

SEÑORA o muchacha, de 8 a 7, preciso, doña Laura, Belgrano 2157.

SIRVIENTA formal sin cama se precisa, Agüero 179.

SE NECESITA sirvienta o muchacha en casa matrimonio, Triunvirato 791. v9

SE PRECISA muchacha para servicio de 3 personas, Viamonte 927. v10

SE PRECISA chica de 12 a 14 años, Humberto 2661. v9

SIRVIENTA todo servicio matrimonio, 35 $, preciso, Argerich 398.

SIRVIENTA formal se necesita con retiro, Independencia 2402

SIRVIENTA se necesita para corta familia, Progreso 3028.

SIRVIENTA, 6 horas diarias, necesítase, 25 $, Victoria 2221, dep. C.

SIRVIENTA se precisa, para todo trabajo, tratar México 1218.

SIRVIENTA se precisa, para todo trabajo, Tacuarí 234. v9

SE NECESITA cocinera, sueldo 50 $, Rivadavia 1416, tratar 9 a. m.

SIRVIENTA SIN CAMA SE NECESITA Olavarría 1064.

SE NECESITA UNA MUCAMA SERIA, Alm. Brown 520.

SIRVIENTA PARA TODO TRABAJO preciso, Alm. Brown 921

SIRVIENTA PARA señora sola se necesita, Sarandí 912

SIRVIENTA SE NECESITA PARA TODO trabajo, Herrera 1616.

SIRVIENTA SE NECESITA PARA corta familia, tratar Sarmiento 2395.

SIRVIENTA se necesita, para corta familia, Almagro 1053 v9

SIRVIENTA joven, sepa de cocina, corta familia, preciso, 45 $, E. Ríos 263 v9

SE NECESITA sirvienta, que entienda de cocina, Rivadavia 2920 v9

SIRVIENTA para medio día, recomendada, se necesita, Avda. Quintana 230 v9

SIRVIENTA para servicio de 2 personas, con cama, necesito, Castro Barros 1215

SIRVIENTA se necesita, calle Rivadavia [illegible]

SIRVIENTA se necesita que entienda algo de cocina, Riglos 434, Caballito. v9

SIRVIENTA para todo servicio, se necesita, José M. Moreno 311.

SIRVIENTA se necesita para todo trabajo Provincias Unidas 1120.

SIRVIENTA que entienda de cocina, se necesita, Rivadavia 4548.

SIRVIENTA para todo trabajo, cocina sencilla se necesita, 45 $. Rivadavia 5127

SIRVIENTA se necesita, calle Thames número 2323. v9

SIRVIENTA todo trabajo, para corta familia. Costa Rica 4161 v9

SIRVIENTA para todo trabajo se necesita, Ombú 452. v9

SIRVIENTA que sepa cocinar se necesita con recomendación, Brasil 1058, sueldo 40 $.

SERVICIO DOMESTICO PEDIDO

SIRVIENTA que entienda algo de cocina, sueldo 40 $, prec. Lafuente 386.

SIRVIENTA que entienda algo de cocina, 40 a 45 $ preciso, B. Mitre 3201. v10

SE NECESITA sirvienta seria, de 7 a. m. hasta las 6, Entre Ríos 1114.

SIRVIENTA se necesita con o sin cama, 35 $, Liniers 1430.

SIRVIENTA para ayudar quehaceres se precisa sin cama, Loria 521.

SIRVIENTA se necesita, para corta familia, Prov. Unidas 1616.

SIRVIENTA para trabajo liviano, se necesita, tratar Constitución 2262, dep. 9.

SIRVIENTA se precisa; Defensa 1086.

SIRVIENTA p. medio día, p. matrimonio solo, precísase, Cangallo 1084.

SIRVIENTA, con retiro, preciso, 30 $ por mes, Esmeralda 870.

SIRVIENTA que sepa algo de cocina, se necesita, Almagro 882. v10

SIRVIENTA necesito, sepa algo cocina, corta familia, Puán 264, Rivadavia 6000.

SIRVIENTA para todo trabajo se precisa, Florida 635.

SIRVIENTA con retiro, se necesita, San Juan 4228.

SIRVIENTA que entienda cocina, recomendada, preciso, Rivadavia 4460.

SIRVIENTA para todo servicio menos cocina, preciso, Gazcón 65. v10

SIRVIENTA se necesita con cama, se desea persona formal, Lima 638.

SIRVIENTA necesito, Rivadavia 7264.

SE PRECISA sirvienta para todos quehaceres, Callao 553. v9

SIRVIENTA que sepa cocinar precisa señora sola, Ayacucho 420, 1o. A. v8

SIRVIENTA medio día se necesita, Rodríguez Peña 468.

SIRVIENTA se necesita, se da pieza al marido, Junín 570.

SIRVIENTA para todo servicio se necesita, San José 1678.

SIRVIENTA o muchacha para poco trabajo se necesita, Salta 478. v9

SIRVIENTA para matrimonio, hay cocinera, se necesita, Colombres 1155.

SIRVIENTA se necesita que sepa algo de cocina, Moldes 721, Colegiales. v9

SIRVIENTA para mucama se necesita, Rincón 1160.

SIRVIENTA joven se precisa, Cabrera 3288, esq. Bustamante. v9

SIRVIENTA para todo trabajo se necesita; B. Mitre 4073. v9

SIRVIENTA se necesita; Avellaneda No. 2106, Flores.

SIRVIENTA precisa corta familia, o muchacha; Castro 845.

SIRVIENTA preciso; Rivadavia 2659, Pasaje Sarmiento, Depto. 8.

SIRVIENTA para matrimonio preciso con cama; Lavalleja 229 y Corrientes.

SIRVIENTA se necesita se da pieza para el marido; Pichincha 1058.

SIRVIENTA que entienda algo de cocina se necesita; Pozos 334.

SIRVIENTA que entienda de cocina se precisa: Belgrano 2956.

SIRVIENTA se necesita para matrim., 40 $, sin lavado; Ecuador 434.

SIRVIENTA se precisa; dirigirse Uruguay 467.

SE NECESITA muchacha de 14 a 16 años para corta familia, E. Unidos 3501.

SIRVIENTA se necesita para corta familia, Pueyrredón 1051. v9

SIRVIENTA que entienda cocina, para familia, necesito, Yatay 742.

SIRVIENTA preciso, que sepa cocinar, sueldo 50 $, Santa Fe 3432.

SIRVIENTA sepa cocinar y quehaceres, con cama, necesito, Araoz 2458.

SIRVIENTA, recomendada, se precisa, con cama, buen sueldo, Valle 2345, Palermo.

SIRVIENTA PARA POCA familia, se necesita, Defensa 1467.

SIRVIENTA para todo trabajo, se precisa, Independencia 2553.

SE PRECISA mucama general para matrimonio, Carlos Calvo 1135.

SIRVIENTA para todo servicio, se precisa, Díaz Vélez 3874.

SIRVIENTA que entienda algo de cocina, se precisa, Lavalle 3149. v9

SIRVIENTA se necesita, con buenas referencias, 40 $. Alsina 3039, dep. 24.

SE PRECISA una muchacha de 17 a 18 años, Juncal 2622. v9

SIRVIENTA todo servicio se necesita, Talcahuano 475, 5o. piso. v9

SEÑORA para cocina y quehaceres necesito, Ameghino 290, Avellaneda. v9

SIRVIENTA se precisa, Federico Lacroze 2284. v9

SIRVIENTA se necesita, todo trabajo, sueldo 40 $, Olleros 2685. v9

SIRVIENTA que entienda de cocina, corta familia, 40 $, Donato Alvarez 851.

SIRVIENTA se necesita, Concordia 65.

SIRVIENTA que entienda de cocina, se necesita, Rivadavia 5973. v9

SEÑORA formal para corta familia, se necesita, Jujuy 243.

SE ALQUILA CASA ALTOS, 3 habitaciones y demás comodidades, Bolívar 1110

SIRVIENTA recomendada, con cama, se necesita, Carabobo 230. v9

SIRVIENTA se necesita, Medrano 475.

SIRVIENTA todo trabajo, que entienda cocina, necesito, Caseros 2863. v11

SIRVIENTA SE necesita, sueldo 40 $, Rivadavia 6768.

SIRVIENTA que sepa algo de cocina, se necesita, Bolívar 1829.

SIRVIENTA SE PRECISA, CRAMER 2239, Belgrano.

SIRVIENTA QUE SEPA COCINAR SE precisa, Ar[illegible]bar 1529.

SIRVIENTA se necesita, Azul 32 (Flores)

SIRVIENTA se precisa, 40 $, B. de Irigoyen 909.

SIRVIENTA joven se necesita, buen sueldo, Humberto I 1918.

SIRVIENTA que entienda de cocina, se precisa, Azcuénaga 736.

SIRVIENTA formal, preciso, Gaona 2418, Flores. v9

SIRVIENTA joven, sepa cocinar, recomendada, se precisa, Carlos Calvo 846. v9

SIRVIENTA para matrimonio solo, se necesita, Entre Ríos 1175. v9

SIRVIENTA, se necesita, matrimonio solo, Olleros 3341.

SIRVIENTA necesito, todo trabajo menos cocina, Soler 3204.

SIRVIENTA, se necesita para corta familia, sueldo 20 a 25 $, Defensa 1389.

SIRVIENTA, se necesita, con retiro, Lavalle 1052, dep 4.

SIRVIENTA se necesita, corta familia, Franklin 1870. v9

SIRVIENTA se necesita, con o sin retiro, Bolívar 762.

SIRVIENTA, corta familia, se necesita, Caseros 1990, de 9 a 11 a. m.

SIRVIENTA se necesita, todo trabajo, corta familia, Tacuarí 1126, 1er. piso.

SIRVIENTA todo servicio, 3 de familia, sueldo 40 $, Soler 5876. v9

SE NECESITA lavandera, Billinghurst 1301.

SE NECESITA muchacha que sepa de cocina, buen sueldo, Maza 1251.

SIRVIENTA para 3 personas, que entienda de cocina, se necesita, Moreno 1191

SE PRECISA sirvienta que entienda de cocina, Paraguay 3606

SIRVIENTA joven en corta familia, buen trato, preciso, B. Irigoyen 430.

SE NECESITA muchacha y se enseña a planchar, Independencia 447.

SE NECESITA una chica de 12 a 14 años Catamarca 610 v10

SIRVIENTA se necesita, Moreno 694, 2o. piso. v9

SIRVIENTA se necesita que entienda de cocina, tratar México 2944.

SIRVIENTA por medio día se necesita, C. Calvo 1817.

SIRVIENTA para corta familia, buen sueldo, se necesita, Billinghurst 436.

SE NECESITA sirvienta, para corta familia, sueldo 25 $, Warnes 728.

SIRVIENTA se necesita, para todo servicio y práctica de cocina, Andes 176

SIRVIENTA para todo trabajo, que entienda cocina, se necesita, Solís 1154. v9

SEÑORITA para hacer mangas de señora, precisa, Lavalle 1472. v9

SIRVIENTA que sepa cocinar, sueldo 45 $, con cama afuera, Junín 26, 2o. piso.

SIRVIENTA se necesita, para corta familia, 40 $, Montevideo 552, 1er. piso.

SIRVIENTA para todo trabajo, menos cocina, se necesita, Pellegrini 730.

SIRVIENTA se necesita, que sepa algo de cocina, para corta familia, Alvarez 1378

SIRVIENTA se necesita, calle Pavón número 3531.

SE NECESITA muchacha, calle Bolívar 1546.

SIRVIENTA para corta familia, se necesita, Donato Alvarez 682. v9

SIRVIENTA se precisa, con recomendaciones, Entre Ríos 1641. v9

SIRVIENTA necesito, para matrimonio, Pasaje Piedad 17.

SE PRECISA muchacho de 15 años, para mandados, B. Mitre 3192

SE NECESITA mucama, para casa de pensión, Corrientes 3061

SIRVIENTA necesito, que entienda de cocina, sueldo 45 $, Olleros 2379 v9

SIRVIENTA o muchacha preciso con retiro, sueldo 30 a 35 $, Salta 839.

SIRVIENTA, se necesita, Larrea 1316.

SIRVIENTA para corta familia se necesita; Lavalle 2794

SIRVIENTA para todo servicio, dos personas, Juncal 2697

SIRVIENTA se precisa: tratar de 9 a 12 m., Jujuy 1246.

SIRVIENTA necesita corta familia para todo servicio; Rawson 53.

SIRVIENTA para todo trabajo se necesita; Garay 3041. v10

SERVICIO DOMESTICO PEDIDO

SIRVIENTA se precisa para todo trabajo, sueldo 40 $. Suipacha 341.

SIRVIENTA para cocina y otros quehaceres se necesita. Maza 361.

SEÑORA o muchacha formal, se precisa para quehaceres de casa; Malabia 1703.

SIRVIENTA con cama, todo servicio matrimonio solo, necesita. Bacacay 3340.

SIRVIENTA con retiro, se precisa. Mitre 1555, dep. 4.

SIRVIENTA, se precisa, Moreno 1329.

SIRVIENTA, todo servicio, con cama, sueldo $ 35, se necesita, Camacuá 645. v9

SIRVIENTA, se necesita para todo trabajo, con cama, Bolívar 647. v9

SE NECESITA sirvienta con recomendaciones, Arenales 2547.

SE NECESITA muchacha de 15 a 18 años, Castro Barros 1730. v9

SIRVIENTA se precisa, corta familia; Avenida La Plata 774.

SIRVIENTA que entienda algo de cocina se precisa; Catamarca 1045.

SIRVIENTA se necesita para todo trabajo con retiro; Gorriti 3547. v10

SE PRECISA muchacho recomendado, Cucha Cucha 1436, esquina Av. S. Martín.

SIRVIENTA mucama, preciso, con cama, Carabobo 61, Flores.

SIRVIENTA se necesita, todo trabajo, buen sueldo, Defensa 127.

SE NECESITA muchacho de 14 a 16 años, Montevideo 538.

SIRVIENTA se necesita, Lavalleja 1049.

SE PRECISA muchacha para señora, con una chiquita, Reconquista 595.

SIRVIENTA necesita familia 3 personas mayores, Río Bamba 992. v9

SE NECESITA muchacha como de 16 años, Brasil 800.

SIRVIENTA para fonda, se precisa, sueldo 40 $, Ambato 2902, esq. Zavaleta.

SIRVIENTA se precisa, Rivera Indarte 53, Flores. v9

SIRVIENTA se precisa, buen sueldo, Moreno 1980. v9

SIRVIENTA preciso, cocina y otros quehaceres, sueldo 40 $, Corrientes 4345. v9

SIRVIENTA se necesita, San Juan 2834.

SIRVIENTA joven, para corta familia, se precisa, Laprida 950. v9

SIRVIENTA para todo servicio, se precisa, con cama, Campana 425.

SIRVIENTA para todo trabajo, se precisa, Cevallos 935.

SE NECESITA muchacha, Rioja 1227. v9

SIRVIENTA joven para corta familia, se necesita, Larrea 764. v10

SIRVIENTA con o sin cama, necesito, calle Treinta y Tres 920, b. sueldo.

SIRVIENTA se necesita para todo servicio, Chile 1487.

SIRVIENTA, se necesita, casa pensión, Belgrano 456, 1er. piso.

SIRVIENTA que sepa algo de cocina, necesítase, Paraná 1087, $ 40.

SIRVIENTA con recomendación, se precisa, R. L. Falcón 2920, Flores. v9

SIRVIENTA que entienda algo de cocina, se necesita, Triunvirato 1625. v9

SIRVIENTA para todo trabajo, nec., Av. de Mayo 1314, 1er. piso izq.

SIRVIENTE se precisa para el servicio de persona sola; Montevideo 1059. v9

SE NECESITA sirvienta, buen sueldo; calle San Luis 3031.

SIRVIENTA para todo trabajo, se necesita, buen sueldo, San Juan 2428.

SIRVIENTA para el servicio de matrimonio solo, se necesita, Cochabamba 1148.

SIRVIENTA se precisa, Provincias Unidas 1579. v9

SIRVIENTA se necesita, para todo trabajo menos cocinar, Lavalle 1154.

SIRVIENTA que entienda de cocina, necesito, 40 $, Sadi Carnot 60.

SIRVIENTA se necesita, para persona sola, Montes de Oca 1730. v10

SIRVIENTA, corta flia., algo cocine, 40 pesos, necesítase, Río Bamba 588.

SIRVIENTA entienda algo cocina, para matrimonio, preciso, Moreno 524, p. 4., depto. 7.

SIRVIENTA para todo quehacer se necesita, 30 $, Talcahuano 78, 1er. piso, izquierda. v10

SIRVIENTA joven de buena moral, trato familiar, necesito, Victoria 1576, comercio.

SIRVIENTA PARA MATRIMONIO SOLO, sencillo, poco trabajo, sueldo $ 35, Gral. Paz 36.

SE NECESITA SIRVIENTA, 14 a 16 años, $ 20, corta familia, Jorge Newbery núm. 2670. v10

SIRVIENTA que sepa cocinar y otros quehaceres para matrimonio solo, se necesita, Córdoba 1371.

SIRVIENTA que entienda algo de cocina se necesita para corta familia italiana, Rawson 884.

SIRVIENTA necesito para servicio y algo de cocina, para dos personas mayores, de 10 a. m. en adelante, México 474, dep. 19

SE NECESITA muchacha de 16 a 18 años, para señora sola, Cerrito 1003, piso 1o., dep. 2.

SEÑORA para servir a un señor y una señora ancianos, necesito, Sarmiento 1070. v10

SIRVIENTA que sepa cocinar con domicilio cerca, sueldo 40 $, con retiro, se precisa, Sarmiento 1296, dep. 2.

SIRVIENTA se necesita para todo trabajo, menos cocina, buen sueldo, tratar Cevallos 1155.

SE NECESITA hombre formal, cocina sencilla y que sea español y aseado, Avenida Alvear 4664.

SE NECESITA SIRVIENTA para tres personas mayores, que sepa un poco cocinar, sueldo 30 $, Cerrito 750. v9

SIRVIENTA que entienda de cocina, aunque sea con chico, se necesita, Juncal 2176.

SIRVIENTA necesito que entienda de cocina y otros quehaceres, Bebedero 4737. v9

SE necesita cocinera y otros quehaceres, y una mucama joven, general Paz 1712. v9

SIRVIENTA se necesita, que entienda de cocina y lavado chico, calle Bacacay 1764, Flores.

SIRVIENTA necesito para todo trabajo, tratar 12 a 3 de la tarde, Avellaneda 529.

SE NECESITA MUCAMA DE adentro, que sepa planchar, con muy buenas recomendaciones, sueldo $ 45, Juncal 1662.

SIRVIENTA FORMAL para casa de matrimonio solo, serio, se precisa, Rivadavia 1376, 1o., derecha.

SIRVIENTA que sepa algo de cocina necesito, Melo 2124, altura Rivadavia 660v. v9

SIRVIENTA se necesita todo trabajo, que sepa cocinar, buen sueldo, E. Unidos 1465.

SIRVIENTA todo servicio, entendiendo cocina, necesita matrimonio solo, Rivadavia 3206.

SIRVIENTA que entienda de cocina, para corta familia, se necesita, Perú 373, 3er. piso, depto. B.

SIRVIENTA joven, que sepa cocina, corta familia, se necesita, 45 $, Santa Fe 2723. v9

SIRVIENTA se necesita, para todo trabajo, que sepa cocinar, Rivadavia número 3875. v9

SIRVIENTA para matrimonio, se necesita, para informaciones, Maipú 317, después de las 9 a. m.

SIRVIENTA se necesita, para todo servicio, corta familia, Maure 2435, entre Cabildo y Zapata. v9

SIRVIENTA RECOMENDADA, todo trabajo, entienda cocina, necesito, Rivadavia 5392. v9

SIRVIENTA joven con recomendaciones, para corta familia se necesita, Curapaligüe 455, Flores.

SIRVIENTA que entienda algo de cocina, se precisa, sueldo 50 $, Victoria 1265, 1er. piso.

SIRVIENTA se necesita todo servicio, matrimonio solo, sueldo 35 $; Corrientes 3578.

SIRVIENTA necesito, para cocina sencilla y lavado, con o sin cama, Charcas 2454.

SE NECESITA muchacha de 15 a 18 años, para matrimonio, Larrea 423, departamento 5, S. Evner. v10

SIRVIENTA que sepa cocinar, todo trabajo matrimonio solo necesito, Estados Unidos 1505, 2o., después de las 3. v9

SE PRECISA SIRVIENTA para todo trabajo, por medio día, de 7 a 2, Ayacucho 991. v9

SIRVIENTA para todo trabajo, para matrimonio se precisa, se admite con una niña de 8 años, Humahuaca 4690. v9

SEÑORITA activa y de confianza, se necesita para quehaceres domésticos, calle Nueva York 3571, tranvía 86. v9

SIRVIENTA joven, se precisa para todo servicio menos cocina, buen sueldo, Reconquista 582, altos.

SIRVIENTA que entienda de cocina, se necesita, sueldo 40 $, Teodoro García 2471, esq. Cabildo al 900.

SIRVIENTA para todo trabajo menos cocina, para corta familia, Córdoba número 3571. v9

SIRVIENTA que sepa cocinar para dos personas necesítase; Av. de Mayo No. 1379, Dto. 6.

SE NECESITA señora formal para el servicio de matrimonio solo, prefiere italiana, Córdoba 858.

SE NECESITA muchacha de 13 a 15 años para corta familia, sueldo 20 $, con cama, Thames 2320. v9

SIRVIENTE que sepa algo de cocina y otros quehaceres para matrimonio, con recomendaciones, preciso, Chacabuco 75.

SE NECESITA sirvienta para todo servicio menos cocina, recomendada, [illegible] 1966.

[illegible]

SERVICIO DOMESTICO PEDIDO

SIRVIENTA se necesita, entienda cocina, sueldo 50 $, corta familia; Venezuela 1581.

SIRVIENTA joven, que sepa su obligación se precisa, para tres personas, sueldo $ 40; Saavedra 68.

SIRVIENTA que entienda de cocina, con recomendaciones, se necesita, Santiago del Estero 478, der. piso.

SIRVIENTA para corta familia, se necesita, buen sueldo, Av. de Mayo 1042, de 9 a 12 m. v9

SIRVIENTA, para matrimonio solo, que entienda de cocina, buen sueldo, se necesita; Boedo 300.

SE PRECISA sirvienta y muchacha de 10 a 13 años, para familia inglesa, Miró 265, tratar de 3 a 6 p. m.

SE NECESITA una sirvienta, que entienda algo de cocina, Estados 4378, altura Triunvirato 1700.

SE PRECISA cocinera, con cama y muy buena recomendación, Anchorena número 1387. v10

SIRVIENTA para todo quehacer, que entienda de cocina, corta familia, 45 $, Catamarca 187. v10

SE NECESITA sirvienta formal, que entienda algo de cocina, B. de Irigoyen 1328.

SE PRECISA mujer para trabajo de casa, de 8 a 1, Corrientes 1387, piso 1o. docha.

SIRVIENTA o muchacha preciso para todo menos lavado, buen sueldo, Sta. Fe 429. v10

SIRVIENTA joven que entienda de cocina sencilla casa corta familia, necesítase recomendada, 40 $, Quito 4398. v9

SIRVIENTA de 15 a 16 años, necesito con certificado, poco trabajo; calle Alsina 1986, Dto. 2.

SE NECESITA un joven de 18 a 20 años, para todo trabajo, con recomendaciones, Florida 199, de 9 a 10 a. m. v10

SIRVIENTA para todo trabajo, se necesita, poca familia, se paga buen precio, Pampa 4165. v9

SE PRECISA sirvienta para todo trabajo, sueldo y pieza para el marido; calle Piedras 937.

SIRVIENTA se necesita, para algunos quehaceres menos cocina, 30 $, Bolívar 1213.

SIRVIENTA que entienda de cocina, para corta flia., se necesita, Sarmiento 2210.

SIRVIENTA que entienda cocina, por mes, día u horas, preciso, Pueyrredón 983.

SE DA PIEZA Y SUELDO a matrimonio solo por los servicios de la mujer; calle Oro 2323.

SIRVIENTA para dos personas, que entienda de cocina, preciso, 40 $; Maipú 924. v10

SE NECESITA SIRVIENTA para matrimonio solo, que entienda algo de cocina; Obligado 3214.

SIRVIENTA de 30 a 35 años, que cocine bien, precisa matrimonio solo, con retiro, 25 $, Jujuy 1418.

SIRVIENTA para la cocina y otros quehaceres, con recomendaciones, se necesita, Arenales 2756.

SIRVIENTA para todo trabajo, en familia alemana de 3 personas se busca, sueldo 35 $, calle Díaz Vélez 3942, departamento 1. v9

SE PRECISAN DOS MUCAMAS, UNA de adentro y otra para comedor, sueldo de 40 a 45 $, que tengan buena presencia; tratar Tucumán 1686, de 10 a 12 a. m.

SEÑORITA ITALIANA RECIEN LLEGADA acompañaría señora sola u otra ocupación, limpia, Buenos Aires hotel, Cerrito núm. 5

SIRVIENTA joven, que sepa cocinar se da pieza y comida al marido que trabaje afuera y pequeño sueldo; Vidt 1708, de 8 a 12.

SIRVIENTA JOVEN para todo trabajo, menos cocina, bien recomendada, poca familia de 3 personas, se necesita, Chile 672. v9

SIRVIENTA con buena recomendación, se necesita, para matrimonio, buen sueldo, tratar de 10 a. m. en adelante, Paseo Colón 588, depto. 4. v9

SIRVIENTAS, 2 se necesitan para Puerto Militar, una para mucama y otra para cocinera, tratar Mundial Hotel, pieza 502, de 12 a 3 p. m. v9

SIRVIENTA o mucama general, para todo trabajo menos cocina, precisa matrimonio solo, Ayacucho 1042, tratar después de las 3.

SIRVIENTA recomendada, para poca familia de personas mayores, se necesita, buen sueldo, Martínez 3066 (Belgrano), altura Echeverría 3600, se paga tranvía, tratar de 9 a. m. a 3 p. m.

VISTO, enseño leer y escribir y oficio modista a chicos sirvientitas, buen trato, dos personas; Santa Fe 3075, Sra. Bernal.

SERVICIO DOMESTICO OFRECIDO

AMA de leche, italiana, se ofrece criar en su casa, Convención 2725. v9

AMA se ofrece para criar un chico a biberón o destete, Maza 330. v9

AMA, se ofrece, leche de 1 mes, Salta 655. v9

AMA CON LECHE de 3 meses se ofrece sin pretensiones, Rondeau 2684. v9

AMA de leche, se ofrece, para criar en su casa, Pasco 1359. v9

AMA sin chico se ofrece para criar en su casa, Tucumán 1531, p. 9.

AMA se ofrece para cuidar chico con ropa, de 25 a 30, Cochabamba 2339, p. 15 v10

AMA de leche se ofrece para criar por horas o en su casa; Deán Funes 914.

AMA se ofrece, para cuidar chicos de destete, Chile 1553. v9

AMA se ofrece por horas, Independencia 475. v10

AMA se ofrece, italiana, con biberón o destete, Anchorena 1427. v9

AMA se ofrece, buena leche, por cuenta M. F. G.; Santa Adelaida 653. v10

AMA de leche se ofrece, para criar en su casa o para dar el pecho afuera, Chile 852, pieza 16.

AMA joven con leche de 3 días ofrécese en su casa o afuera José Cuba 2347, Villa Devoto.

AMA SE OFRECE robusta, con buena y abundante leche, en casa del chico, por horas; 24 de Noviembre 605.

AMA se ofrece, para criar en su casa o dar pecho, por horas, Montevideo 1048. v11

AMA joven, española, leche abundante y buena de 5 meses, se ofrece, Lima 467.

AMA DE leche, se ofrece, para criar en su casa o afuera, 2 o 3 veces, 100 $, con buena leche, Inclán 2375.

AMA SE OFRECE, con leche abundante de 4 meses, Carhué 2545, Nuevos Mataderos. v10

BUENA cocinera alemana se ofrece a familia, P. de Julio 294.

CHICA se ofrece, 14 años, Guanacache 2806.

CHICA DE 13 años, poco trabajo, se ofrece, Coronel Salvadores 1280. v10

COCINERA se ofrece, competente, con buenas referencias, Junín 1064.

COCINERA se ofrece, es práctica, Rioja 131.

COCINERA argentina, persona de edad, se ofrece, Arenales 2078. v9

COCINERA PRACTICA se ofrece para casa de familia, Victoria 3701. v9

COCINERA SUPLENTE O CON RETIRO, se ofrece, O'Higgins 2559.

COCINERA PARA MATRIMONIO SOLO se ofrece, Palpa 3839.

COCINERA y muchacha, se ofrecen aunque sea separadas, México 1266.

COCINERA, se ofrece para cocina sencilla, Agüero 1954.

COCINERA chilena, sabe su obligación, se ofrece, Sadi Carnot 250, pieza 18. v9

COCINERA con recomendaciones, se ofrece, Tucumán 1069.

COCINERA se ofrece, con buenas recomendaciones y con retiro, Juncal 2778.

COCINERA o sirvienta se ofrece, con recomendación, Anchorena 1488.

COCINERA competente se ofrece, México 2745.

COCINERA argentina y otros quehaceres se ofrece; Victoria 2901. v9

COCINERA vasca se ofrece ciudad o campo; 25 de Noviembre 2445.

COCINERA buena se ofrece con buenas recomendaciones; Independencia 1616.

COCINERA competente, se ofrece, con retiro, Chacabuco 775.

COCINERA se ofrece para corta familia, cocina sencilla, Callao 1431.

COCINERA se ofrece, México 2062.

COCINERA formal se ofrece, con un chico de 4 años, Humberto 1 3046.

COCINERA para corta familia, se ofrece, Venezuela 354. v10

COCINERA se ofrece sin pretensiones, con buenos informes; calle Hornos 78.

COCINERA argentina, formal, competente, se ofrece, R. Peña 358.

COCINERA italiana se ofrece con cama, sabe bien su obligación, Montevideo 915

COCINERA se ofrece pocas personas mayores, no lava, Billinghurst 2143.

COCINERA se ofrece, con buenos informes, B. Mitre 1483, depto. 1o.

COCINERA formal se ofrece, para matrimonio solo, Belgrano 4423.

COCINERA se ofrece, para corta familia, buenas recom., con retiro, Salta 136. v9

COCINERA sencilla, formal, se ofrece para corta familia, Sáenz Peña 624. v9

COCINERA se ofrece con retiro, Corrientes 1450, pieza 23.

COCINERA de profesión, se ofrece, vasco-española, Suipacha 1045, M. B.

CHICA de 14 años, para matrimonio solo, se ofrece; Cochabamba 347.

COCINERO joven se ofrece; Santiago del Estero 2165. v9

COCINERA, se ofrece, Pichincha 116.

COCINERA sencilla, se ofrece, sin pretensiones, Entre Ríos 1167.

[illegible]

SERVICIO DOMESTICO OFRECIDO

COCINERA se ofrece, Santa Fe 2575.

COCINERA competente, española, ofrécese, con recomendaciones, Brasil 2030.

COCINERA joven para cocina sencilla, se ofrece, tratar Galio 1946, depto. 3. v9

COCINERA sencilla, se ofrece, ciudad o campo, Brandsen 2049.

COCINERA y mucama general, madre e hija, prefieren juntas, Salta 353.

COCINERA se ofrece, italiana, con buenos informes, Montevideo 28.

COCINERA se ofrece, con buenas recomendaciones, Cangallo 1441. v9

COCINERA buena, con recomendación, se ofrece, sin cama, S. del Estero 1472. v9

COCINERO italiano, se ofrece, México No. 1515.

COCINERA se ofrece, calle Santiago del Estero 1251.

COCINERA y mucama italianas ofrécense, juntas, corta flia., México 1035. v10

COCINERA italiana sabe bien su obligación, se ofrece, Convención 174.

COCINERA OFRECESE ARGENTINA, sabe bien su obligación, 45 a 50 $, con retiro, Dragones 2156. v10

COCINERA francesa sola se ofrece para poca familia, recomendada, sueldo 60 $, V. R., Cramer 2562, Belgrano. v9

COCINERA SE OFRECE SIN CAMA, para cocina sencilla, Zapiola 247, Belgrano.

COCINERO italiano se ofrece, fonda, restaurant, ciudad o campaña, carta o personalmente; Humberto 463

COCINERA joven ofrécese, sabe amasar, cumple bien su obligación, Victoria 1940.

COCINERO competente japonés, se ofrece para casa de familia, por cart. a Ayacucho 1439.

COCINERA española se ofrece con retiro y buenas recomendaciones, Bolívar número 945. v9

COCINERA italiana, se ofrece, para señora sola, tratar de 3 a 5; Billinghurst 1270.

COCINERA formal, se ofrece, recomendada, para matrimonio o corta familia, sueldo 50 $; Arenales 2932.

COCINERA francesa se ofrece para matrimonio o corta familia, con recomendación; Sarandí 81, Dto. 7. v9

COCINERA para corta familia y otros trabajos más se ofrece; calle Viamonte 1191. v9

COCINERA argentina, con chico de tres años, se ofrece, prefiere matrimonio solo; Venezuela 1637. v9

COCINERA se ofrece, sabe cumplir, se ocupa pequeños quehaceres, Lavalle número 1451.

COCINERA se ofrece de toda confianza, sabe su obligación, Lavalle 1876, F. Sillo. v9

COCINERA competente se ofrece, con preferencia y retiro; Viamonte 2167, D. 4. v9

COCINERA se ofrece competente, para corta familia o matrimonio solo, no se atienden cartas; Azcuénaga 741.

COCINERA competente, desea colocarse en casa de buena familia, calle Viamonte 1152, altos. v9

COCINERA competente, se ofrece o suplente, o efectiva, desea familia extranjera; Pardo 551. v9

COCINERA se ofrece, joven, italiana, para matrimonio solo, Arenales 1239, departamento 14.

COCINERA de profesión, se ofrece, para casa de buena familia, sale o pueblo de campo cerca, Cangallo 3400.

COCINERA se ofrece, para corta familia, con buenas recomendaciones, Agüero 2336. v9

COCINERA se ofrece, vasca, señora formal, para corta flia., tiene buena recomendación, Balcarce 636.

COCINERO de 1er. ORDEN, SUIZO, se ofrece para hotel, restaurant, familia, buenos informes, F. N.; Chile 919.

COCINERA sin pretensiones con chica de 2 años se ofrece para matrimonio, calle Acevedo 1828. v9

COCINERA se ofrece, argentina, sin cama o lavandera, para hotel, S. Peña No. 479. v9

COCINERA se ofrece, con buenas recomendaciones y retiro a su casa, Medrano 1238.

COCINERA competente, con recomendaciones, se ofrece para casa de familia, Sarandí 1166. v9

COCINERA se ofrece para cocina sencilla, poca familia, sabe planchar de liso y lavar, muy aseada y seria, Cochabamba 1359, dep. 5. v9

COCINERA y mucama se ofrecen juntas o separadas, muy buenas recomendaciones, saben bien su obligación; calle Librera 649.

DOS MUCHACHAS se ofrecen, cocinera, buena, y mucama, formales, Melo 2718.

DAMA de compañía se ofrece, persona competente, V. Devoto, Av. América 4476, a A. C. v9

FAMILIA HERS. MAYORES, desea cuidar uno o dos niños, San Eduardo 862.

HOMBRE formal sin pretensiones, ofrécese, mucamo, portero, Viamonte 1036.

HOMBRE formal se ofrece para cocina, Montevideo 990.

HOMBRE serio, ofrécese, portero, mucamo, limpieza, particular o departamentos, Defensa 375, J. B. H.

HOMBRE español de 30 años, se ofrece para portero o cualquier trabajo, con cédula de identidad, San Martín 825, pieza 7.

ITALIANA, INDEPENDIENTE, SE ofrece, familia chica, Cuba 2734, Amalia. v9

JOVEN de 22 años se ofrece para mucamo o portero, tratar Tucumán 951.

JOVEN se ofrece, entiende de cocina, para cualq. trabajo, Independencia 860.

JOVEN española, recién venida, se ofrece, M. B., Belgrano 660.

JOVEN se ofrece, para cualquier trabajo, Esmeralda 964.

JOVEN japonés se ofrece, para señor solo, A. T., Cerrito 764. v10

JOVEN se ofrece para cualquier trabajo, sin pretensiones, y sin recomendaciones, Montevideo 415, J. M.

JOVEN, se ofrece para lavar y planchar de todo, para casa particular, con retiro a su casa, Salta 330.

JOVEN se ofrece, para segundo mucamo, tiene recomendaciones, sueldo de 50 a 60 $, contestar Viamonte 837.

LAVANDERA SE OFRECE POR DIA O a domicilio, Zapiola 1566.

LAVANDERA SE OFRECE, LAVAR EN su casa o afuera, Zapiola 1396. v9

LAVANDERA, se ofrece por día, Venezuela 1658.

LAVANDERA se ofrece, B. Mitre 1786. v9

LAVANDERA para lavar en su casa se ofrece, p. 25, Bolívar 872.

LAVANDERA se of., Sgo. del Estero 2072. v9

LAVANDERA se ofrece, para casa de familia, San Juan 669, pieza 16.

LAVANDERA se ofrece, tres días por semana, México 458, pieza 6.

LAVANDERA por día, se ofrece, calle Saavedra 2089.

LAVANDERA se ofrece, de lavado y planchado, Rincón 139. v9

LAVANDERA, se ofrece o sirvienta, con retiro, México 962.

LAVANDERA, se ofrece, Sarandí 644, pieza 2.

LAVANDERA para lavar afuera, por días se ofrece, Independencia 1239.

LAVANDERA para lavar en su casa se ofrece, Estados Unidos 1716. v9

LAVANDERA por día se ofrece o trabajar por horas, Tucumán 1531, pieza 13.

LAVANDERA se ofrece por día, Corrientes 1063, 2o. piso. v9

LAVANDERA competente para la tarde, recomendada ofrécese; calle Independencia 2054.

LAVANDERA para lavar afuera 4 o 5 días por semana, se ofrece, diríjanse por carta, Dungeness 1475.

LAVANDERA se ofrece en su casa, para hotel o particular, buena azotea, lava y seca en seguida, Cangallo 1027.

LAVANDERA española, se ofrece, por día o por horas, para lavar afuera o en su casa u otro cualquier trabajo, calle Pasco 1147, depto. 6.

MUCAMA SE OFRECE CON BUENAS recomendaciones, Sáenz Peña 971. v9

MUCHACHA para medio día, se ofrece, México 1367.

MUCAMA se ofrece para casa de pensión o matrimonio solo, Paraguay 1044.

MUCHACHO de 14 años se ofrece, Alsina 1349.

MUCAMA para matrimonio o corta familia, se ofrece, Alsina 760.

MUCHACHA se ofrece, de 15 a 16 años, para medio día, Chacabuco 940.

MUCAMA se ofrece, con buenas recomendaciones, Venezuela 1455, p. 11.

MUCAMA general se ofrece, buenas recomendaciones corta familia, Bermejo 58.

MUCAMA se ofrece de adentro, para corta familia, Quintino Bocayuva 315.

MUCAMA corta familia o matrimonio se ofrece, recom., Montevideo 573.

MUCAMA se ofrece con recomendaciones, D. Funes 854.

MUCAMA de adentro, se ofrece, con recomendaciones, Chacabuco 764, p. 14.

MUCAMA se ofrece para hotel o pensión, Cerrito 351.

MADRE e hija se ofrecen para cocinera o mucama, Paraguay 734.

MUCAMA joven con buenos informes, se ofrece, Larrea 162.

MUJER formal desea colocarse por medio día, General Urquiza 2159.

MUCAMA comedor o niñera vasca se ofrece, Cevallos 171.

MUCAMA se ofrece, con recomendaciones, Morón 2970, Flores.

MUCHACHA formal se ofrece para todo trabajo, Defensa 1084.

[illegible]

SERVICIO DOMESTICO OFRECIDO

MUCHACHO de 14 años se ofrece para portero o mandados; Larrea 946.

MUCAMA de adentro se ofrece con buenas recomendaciones; Pozos 272.

MUCAMA, se ofrece, para adentro, tiene buenos informes, Ayacucho 1357. v9

MUCAMA para corta familia, personas mayores, se ofrece, San Juan 3628.

MUCAMA se ofrece, Viamonte 1466.

MUCAMA se ofrece ciudad o campaña; buenos informes; Humahuaca 4421. v9

MADRE E HIJA para cocina sencilla y mucama se ofrecen, Paternó 3578. v9

MUCAMA se ofrece, para adentro o comedor, informes, Melo 2776. v10

MUCAMA con buenas recomendaciones, se ofrece, Bmé. Mitre 1232.

MUCAMO o todo trabajo, de familia, se ofrece, recomendado, Anchorena 434. v9

MUCHACHO de 13 años, para mandados y limpieza, ofrécese, Paseo Colón 297.

MUCAMA de adentro francesa, sabe coser y planchar, se ofrece, Ombú 357. v9

MUCAMA, se ofrece, vasco española, calle Cangallo 1763, tratar al fondo.

MUCHACHA joven, se ofrece para matrimonio solo, Rivadavia 2143.

MUCAMA, se ofrece para adentro, Entre Ríos 1867.

MUCAMA se ofrece o todo trabajo, para matrimonio, Solís 485.

MUCAMA se ofrece, 11 de septiembre 3551.

MUCAMA formal se ofrece, Pasaje King 1336. v9

MUCHACHO se ofrece 14 años para todo servicio, Páez 2674, Flores. v9

MUCHACHA se ofrece para matrimonio, Misiones 264.

MUCAMA de adentro, seria, se ofrece, para corta familia, Rioja 476. v10

MUCAMA para adentro o comedor, se ofrece, Saavedra 323.

MUCAMA o niñera, se ofrece, Reconquista 1029.

MATRIMONIO se ofrece, quintero jardinero y buena cocinera, Bustamante 2155

MUCAMA, se ofrece con buenos informes, México 2207.

MUCHACHO, se ofrece para cualquier cosa, Bolívar 721.

MUCAMA de comedor solamente, buena presencia, ofrécese, E. Unidos 1352. v9

MUCAMA, se ofrece para adentro, tratar Agüero 1984.

MUCAMO o portero, se ofrece sin mayores pretensiones, Libertad 288.

MUCAMA, se ofrece para poca familia, Paseo Colón 461.

MUCAMA práctica, se ofrece, hotel o pensión, Sáenz Peña 225.

MUJER para medio día se ofrece, Lavalle 1177.

MUCAMA se ofrece para corta familia, Castro Barros 736.

MUJER joven se ofrece para cualquier trabajo, para medio día, Pavón 2899.

MUCHACHA de 16 años se ofrece para matrimonio, Belgrano 1271.

MUCAMA SE OFRECE CON BUENAS recomendaciones, Cangallo 3500.

MUCAMA ITALIANA SE OFRECE CON buenas recomend. Lugones 3215. v9

MUCHACHA DE 15 años para niñera se ofrece, Palpa 3239.

MUCAMA se ofrece, con recomendaciones, por carta o personal., Alsina 2567. v8

MUCAMO joven se ofrece con recomendaciones para comedor, Tacuarí 994, de 9 a 11 a. m.

MUCAMA de adentro, se ofrece, a poca familia o matrimonio solo, Lavalle 591. v9

MUCAMA DE ADENTRO o comedor, se ofrece, recomendada, 50 $, R. Peña 267.

MUCAMA de adentro sabe coser ofrécese; tratar en su casa; calle Venezuela 1410. v9

MATRIMONIO español se ofrece, con un hijo de 6 años, para todo servicio, poco sueldo, Gurruchaga 2234. v10

MUCAMA de adentro se ofrece, sin pretensiones, con recomendación, tiene su familia, B. Mitre 787.

MUCHACHA formal se ofrece para mucama, con recomendaciones, Defensa núm. 1094.

MUCAMA de 18 años se ofrece para casa seria, con buenas referencias, Salta 1778. v9

MATRIMONIO se ofrece, mucamo, portero o peón de patio, ella cocinera o mucama, Manuel López, Chile 864. v10

MUCAMA joven se ofrece, para hotel, con buenas recomendaciones, Sarmiento 1027. v9

MUCAMA argentina se ofrece para poca familia, con recomendaciones, Larrea 1329.

MATRIMONIO quintero y cocinera, bien recomendados, se ofrecen, Alsina 678, U. T. 3043 Av. v10

MATRIMONIO solo, cochero, maneja Ford, ella buena costurera, van a cualquier parte, Gustavo Pérez, Maza 683. v10

MUCAMA se ofrece matrimonio solo, todo trabajo, en familia, para adentro, Castro Barros 92.

MUCAMA joven se ofrece para corta familia o matrimonio solo; Independencia 1029.

MUCAMA de comedor, bien recomendada, se ofrece, sueldo 50 a 60 $, Bustamante 1636. v10

MUCHACHA de 17 años, presentada por sus padres, se ofrece, Catamarca 680, pza. 2.

MATRIMONIO se ofrece, piamontés, cocinero de profesión y mucama, bien recomendado, Gazcón 1470.

MUCHACHA joven, se ofrece, horas por la mañana, sabe piano y labores, Chile 919.

MUCHACHO de 14 a 15 años, se ofrece, para cualquier trabajo, medios días, Venezuela 1350.

MUCHACHO de 22 años, se ofrece para cualquier trabajo, por medio día, Azcuénaga 1591.

MUCHACHA provinciana seria, desea servir a matrimonio o corta flia., bien recomendada; Senillosa 130.

MATRIMONIO PROVINCIANO se ofrece, práctico para estancia, calle Caseros 1819. v9

MATRIMONIO lombardo, se ofrece, buen jardinero y buena cocinera, Dolores 488. v11

MUCAMA de adentro o general, para corta familia, con buenas recomendaciones, se ofrece, Caseros 1045. v9

MUCAMA y niñera, se ofrecen, Canning 2512 entre Avenida Alvear y Palermo, casa particular.

MATRIMONIO español, joven, sin hijos, se ofrece para ciudad o campaña, Jufre 863, D. Blanco. v10

MATRIMONIO ofrécese para estancia, cocinera, repostera y chauffeur mecánico, con certificados, M. Marcell, Defensa 316. v9

MUCHACHA se ofrece medio día de tarde para cualquier quehacer, de 1 a 8; Cochabamba 1021.

MATRIMONIO se ofrece para cuidar casa o escritorio, con dos hijos, de 9 y 12 años, J. Pazos; C. Pellegrini 555.

MATRIMONIO se ofrece, él italiano, ex reservista, ella argentina, cocinero y mucama, van al campo, buenos informes, Moldes 2076, Belgrano. v9

MATRIMONIO italiano recomendado se ofrece, ella cocinera, él mucamo o limpieza y demás quehaceres, L. M., José M. Moreno 326. v9

MATRIMONIO JOVEN se ofrece para casa de pensión o familia, él cocinero o portero y ella cocinera o mucama, Cerrito 1168. Menereos.

MATRIMONIO vasco español, buena cocinera y él carpintero entiende de mecánico y albañil, prefiere estancia, Carlos Calvo 1135.

MATRIMONIO de alta Italia, sin chicos, se ofrece, quintero y jardinero, con buenas recomendaciones, Paseo de Julio 584. v10

MATRIMONIO se ofrece para encargado de casa. Referencias a disposición. Ofertas por carta o personalm. a Señora de Suárez, Estados Unidos 1716.

MATRIMONIO formal se ofrece, con buenas recomendaciones y carnet de policía, para casa departamentos, por carta R. B.; Tacuarí 281.

MATRIMONIO joven se ofrece para casa departamentos, escritorio, persona sola, a poca familia, el marido ocupación fuera, garantía a satisfacción. Dirigirse a E. C., Moreno 3147. v9

MATRIMONIO vasco español se ofrece para estancia, la señora cocinera, el marido sabe carnear y ordeñar, cuidar verduras, con certificados de su conducta, tratar personalmente Garay 1014.

MATRIMONIO joven, con una chica de 9 meses, se ofrece para porteros o encargados de casa departamentos, con recomendación, tratar por carta Ecuador 830, Piseiro, Avellaneda.

MUCHACHO OFREZCO 14 años, sin numeración, pagando 15 $ mensuales, obligaciones: vestirlo, calzarlo, casa, comida y libros. Antonio Pecotoni, Lima 1329, de 5 a 7 p. m.

MATRIMONIO argentino se ofrece para el campo, él entiende todos los trabajos como también quinta, aves, cerdos y algo jardín, ella mucama o cocina, no contesta cartas, Zuviría 772, Caballito. v9

MATRIMONIO vasco, joven, se ofrece para oficinas, casa de negocio o particular, ella cocinera o sirvienta y demás, él portero, ordenanza, entiende algo de jardín y quinta, sabe manejar coche y auto Ford y otras marcas, para la capital o fuera, tienen buenos informes y certificados a satisfacción, habiendo dejado hace 8 días una compañía N. A., con buenos informes de ella, por carta o personalmente, Tacuarí 643.

NIÑERA Y QUEHACERES se ofrece, calle Sáenz Peña 152, altos.

OFRECESE cocinera, cocina sencilla, Santa Fe 3389.

OFRECESE sirvienta que sabe cocinar; Solís 345.

OFRECESE matrimonio joven, [illegible] cuidar casa, [illegible]

SERVICIO DOMESTICO OFRECIDO

PEON de cocina o limpieza, competente, se ofrece, Sáenz Peña 225. v9

PORTERO familia o departamentos, entiende ascensor, se ofrece, Libertad 543

PEON o portero se ofrece; Caseros 843.

PORTERO joven de 24 años, con buenas recomendaciones y presencia, ofrécese, dirigirse por carta o personalmente, 25 de Mayo 171.

SIRVIENTA O MUCAMA SE OFRECE, menos cocina, Defensa 163. v9

SIRVIENTA se ofrece para todo trabajo menos cocina, Entre Ríos 467.

SIRVIENTA SE OFRECE PARA TODO trabajo, Hidalgo 377.

SEÑORA formal, se ofrece para señora anciana o señor anciano, Moreno 890.

SEÑORA para quehaceres domésticos, se ofrece, con retiro, Matheu 831. v10

SE OFRECE cocinera, con retiro, Lavalle 2555, pieza 48.

SE OFRECE ama primeriza por hora, Santa Fe 1752. v10

SIRVIENTA se ofrece, sabiendo bien de cocina, joven, sin cama, Sarmiento 1422

SE OFRECE cocinera argentina, sin cama y mucama argentina, Venezuela 1243.

SIRVIENTA joven se ofrece, R. Peña 122.

SIRVIENTA joven se ofrece para cocina o todo trabajo, Bolívar 1836.

SEÑORA se ofrece para cocina y otros quehaceres; Cerrito 1123.

SEÑORA de edad se ofrece para lavar y otros quehaceres; Junín 1747. v9

SIRVIENTA joven se ofrece; Rivera No. 2531.

SE OFRECEN madre e hija, cocinera y mucama, Alsina 2071, pieza 27.

SIRVIENTA para todo trabajo, Armonía 1577.

Señora SE OFRECE, para trabajar medio día, Cabrera 3254.

SIRVIENTA se ofrece, de 15 años, A. Del Valle 1827. v9

Señora FORMAL, se ofrece, sin cama, entiende algo de todo, Saavedra 357.

SIRVIENTA para todo trabajo se ofrece, Rivadavia 3557.

SE OFRECE mucama o sirvienta corta familia, V. Gómez 2774.

SE OFRECE cocinera con chico de 5 años y buenas recomendaciones, Cevallos 131.

SE OFRECE cocinera con un chico sin pretensiones, Anchoris 73.

SEÑORA formal se ofrece por medio día, Sarmiento 2649.

SEÑORA se ofrece para cuidar chico en su casa, Alsina 2090, pieza 7. v10

SE OFRECE cocinera y otros quehaceres, con retiro, Sáenz Peña 428.

SIRVIENTA o mucama se ofrece, sabe planchar, Garay 3456. v9

SEÑORA con chico de 8 años se ofrece una hora por día, Garay 1345.

SIRVIENTA joven, entiende cocina, con recomendaciones, Independencia 746.

SEÑORA desea cuidar un chico con biberón, buen trato, Ayacucho 965.

SEÑORA seria para todo trabajo ofrécese, Chile 852, pieza 31.

SIRVIENTA argentina se ofrece para todo trabajo, Carlos Calvo 2157.

SE OFRECE sirvienta para medio día, Alsina 1783.

SE OFRECE una mujer para medio día de trabajo, Humberto I 19, pieza 28.

SIRVIENTA formal, se ofrece, sabe de cocina y planchar; Suipacha 1086.

SE OFRECE mucama de 15 años, matrimonio solo; Cevallos 786.

SE OFRECE mucama, calle Independencia 1561.

SIRVIENTA se ofrece, para todo trabajo, menos cocina; Constitución 2944.

SRA. que dispone de unas horas de tarde, se ofrece, Cangallo 2392.

SE OFRECE muchacho, para todo trabajo o lavar y planchar, Salta 1410.

SE OFRECE ama primeriza, calle Brasil 1762.

SEÑORA se ofrece para lavar y otros quehaceres, de 2 a 6; Alsina 1349.

SEÑORA se ofrece trabajar por día, calle Ituzaingó 779. v10

SE OFRECEN padre e hija, padre cocina sencilla e hija mucama, Corrientes 2816

SIRVIENTA para matrimonio, sabe cocina sencilla, recomend., Cochabamba 681

SEÑORA joven desea colocarse por medio día; Tucumán 447. v9

SIRVIENTA se ofrece recién llegada; Colombres 1628.

SIRVIENTA todo trabajo se ofrece; Estados Unidos 1672, pieza 16. v9

SE OFRECE mucama con buenas recomendaciones, Brasil 1756. v9

SE OFRECE sirvienta con chico, Castro 1211.

SEÑORA formal se ofrece para trabajar por día, Córdoba 1919.

SE OFRECE señora joven para lavado y planchado de hotel, Luna 109.

SIRVIENTA con retiro, sabe cocinar, se ofrece; Solís 203.

SIRVIENTA se ofrece para matrimonio o corta familia, con retiro; Chile 733.

SIRVIENTA se ofrece para todo trabajo menos cocina; Rodríguez Peña 340.

SIRVIENTA se ofrece, para medio día, Victoria 1742, pieza 18.

SIRVIENTA se ofrece, para todo trabajo; Sáenz Peña 523.

SIRVIENTA se ofrece, entiende de cocina, Talcahuano 426.

SE OFRECE ama de leche joven, de 3 meses, Honduras 3947. v9

SE OFRECE señora para lavar o planchar, por mes o por día, Matheu 1950. v9

SIRVIENTA para familia se ofrece, Uruguay 389.

SE OFRECE mujer para lavar, casa particular u hotel, Humberto I 1755, p. 24.

SIRVIENTA que entiende de cocina, se ofrece, Acevedo 2747, de 10 a 12 m.

SE OFRECE mucama, con buenas recomendaciones, Venezuela 348.

SEÑORITA joven se ofrece a matrimonio o corta familia, tratar Perú 700.

SE OFRECE LAVANDERA, calle Córdoba 1066, pieza 6.

SIRVIENTA con retiro, se ofrece, sueldo de 40 a 45 $. Sáenz Peña 743. v9

SEÑORA se ofrece para lavar y planchar, por día, San Lorenzo 319. v9

SIRVIENTA se ofrece, pide pieza para el marido; Gorriti 3556. v9

SIRVIENTA o mucama, se ofrece, Giles 300. v9

SIRVIENTA general se ofrece; Paraguay 4172.

SIRVIENTA se ofrece, para corta familia, Chacabuco 1076.

SIRVIENTA mucama se ofrece, Bompland 2208, Palermo.

SE ofrece matrimonio para cualquier trabajo, Honduras 5300.

SIRVIENTA se ofrece a corta familia, Av. Campana 3108, Flores.

SEÑORITA formal se ofrece, T. V., Provincias Unidas 2038.

SEÑORA DE EDAD, cocina italiana, se ofrece, Colbert 1052, Chacarita. v11

SE OFRECE señora para cocinar, Herrera 1403. v10

SIRVIENTA se ofrece para cocina sencilla, Chacabuco 671. v10

SEÑORA se ofrece para la cocina, u otro trabajo, Belgrano 3027, con cama. v9

SEÑORA se ofrece, por días u horas, calle Montevideo 79.

SEÑORA, se ofrece para servicio para medio día, Pasco 569.

SIRVIENTA, se ofrece para todo trabajo, corta familia, Balcarce 860. v9

SIRVIENTA se ofrece para todo trabajo, con retiro, Tucumán 1568.

SE OFRECE sirvienta para medio día, Moreno 1740. v9

SE OFRECE muchacha para medio día a la tarde, Sarmiento 2358, p. 16.

SIRVIENTA señora joven, se ofrece, México 2561.

SE OFRECE lavandera un día por semana, Viamonte 837.

SE OFRECE muchacha para hotel o familia, Viamonte 827.

SIRVIENTA se ofrece, con chica de 14 años, Belgrano 426.

Señora SE OFRECE, por todo el día o medio día, Giribone 428, Chacarita.

SIRVIENTA se ofrece, para mucama general o para corta familia, México 2486.

SIRVIENTA se ofrece, para todo trabajo o lavandera, Uspallata 356, pieza 11. v9

SEÑORA se ofrece para matrimonio o señora, o cocina sencilla, Salta 665.

SE OFRECE UNA señora por horas, calle Sáenz Peña 624. v9

SE ofrece señora dos días en la semana para lavar y planchar, Rivera 1581. v9

SIRVIENTA se ofrece para todo trabajo, se prefiere poca familia, Provincias Unidas 895.

SEÑORA formal, argentina, se ofrece, para quehaceres de matrimonio, Chile 1038.

SE OFRECE MUCHACHA PARA MATRIMONIO alemán o inglés, por carta, C. Pellegrini 749.

SEÑORITA EDUCADA se ofrece para niñera o mucama de adentro, Sarmiento núm. 1736.

SIRVIENTA SE OFRECE PARA LOS quehaceres domésticos o para mucama, Moreno 1815.

SE OFRECE señora para medio día o día entero, para lavar en casa de familia, Conde 2140, Belgrano.

SE OFRECE señora para ayudar a los quehaceres de casa, medio día, [illegible] 2563. v9

SEÑORA SE OFRECE DOS DIAS POR semana, de mañana o tarde, Conde número 1340. v10

SIRVIENTA ARGENTINA SE OFRECE para todo trabajo con retiro, o por medios días, Paraguay 5327. v9

SEÑORA sola, seria y educada, se ofrece [illegible] personas mayores, [illegible] y buena costurera, [illegible]

SEÑORA se ofrece, con niña de 2 años, para cocina sencilla o medio día, Gascón 536, con retiro.

SIRVIENTA seria, se ofrece, para todo trabajo, menos cocina, campo o ciudad, Rincón 623, pieza 9.

SIRVIENTA se ofrece, para matrimonio solo o corta flia., Herrera 742, pieza 3, altos. v9

Señora FORMAL, se ofrece, entiende de todo trabajo, con una chica de 11 años, Fitz Roy 2461. v9

SIRVIENTA joven con chica de 5 meses para matrimonio solo, se ofrece, Rodríguez Peña 354.

STA. se ofrece para compañía de señora o señorita sola, por carta a Estados Unidos 3097.

SIRVIENTA o mucama general con buenos informes, se ofrece para corta familia, Cervino 3983.

SE OFRECE muchacha para mucama de adentro, con recomendaciones, Rondeau 3540. v9

SE OFRECE una señora para criar una criatura de destete, sueldo 20 $, Catamarca 1315. v9

SE OFRECE señorita para mucama o matrimonio solo, entiende de cocina, Chile 1469.

SE OFRECE señora extranjera para matrimonio o persona sola, Sáenz Peña 428, pieza 6.

SEÑORA seria se ofrece para casera de una estancia, vasca, buenos informes, 60 $, Cochabamba 1278.

SE OFRECE media ama primeriza, leche de 45 días, con niño, sin pretensiones, tratar O'Brien 1139.

SEÑORITA para acompañar niños por la tarde, sabe piano y los primeros grados, Paraguay 2090, 2o. piso.

SEÑORA se ofrece para lavar y planchar por mes en casa de familia, con retiro, Juncal 1195. v9

SEÑORA formal, se ofrece, para lavar 2 o 3 días por semana, Rivadavia número 2540, pieza 35.

SEÑORA seria, se ofrece, para todo trabajo, corta familia, dormir afuera, calle Chile 852, pieza 42.

SEÑORA formal, se ofrece para todo trabajo de casa poca familia, sabe cocina y costura; Bustamante 735.

SEÑORITA argentina, se ofrece mucama de 2 ó 3 personas, sin pretensiones; Victoria 1318.

SEÑORA para cuidar señora enferma o para compañía Sra. sola se ofrece; Granaderos 518. v9

SEÑORA COMO ama de llaves para persona sola se ofrece, A. B., Bmé. Mitre 1636. v10

SE OFRECE un joven italiano de 27 años para cualquier servicio, con recomendación, Viamonte 1123, dep. 6.

SEÑORA de edad se ofrece para acompañar señora o viudo con familia, por carta J. A., México 1543.

SIRVIENTA se ofrece, argentina, buena presencia, para la cocina; calle San Juan 2337, D. 2. v9

SIRVIENTA se ofrece para todo trabajo, entiende un poco de cocina; Chile 2110.

SEÑORA seria educada, se ofrece, acompañar señora o señoritas, sueldo 30 $; Venezuela 826.

SIRVIENTA con nene de 17 meses, para matrimonio solo se ofrece, Charcas número 1582, dep. 13.

SRA. VIUDA, se ofrece, como ama de llaves, para casa de persona sola. No se admiten cartas; Piedras 758.

Señora SE OFRECE, para cuidar niño de 1 a 2 años, Rivadavia 2680, pieza 28. v9

Señora SE OFRECE, para lavar afuera y en su casa, pisos y ropa, Chile 852, pieza 17. v9

SE OFRECE cocinera, sabe amasar y cocina a la italiana, y mucama, con retiro; Sáenz Peña No. 428.

SE DESEAN COLOCAR dos hermanas juntas, para todo trabajo, Piedras No. 1268, desean casa seria.

SEÑORITA formal, se ofrece con informes, para dama de compañía, Moreno 1501. v9

SE OFRECE niñera práctica para acompañar señoras, o cocina sencilla, argentina; Cerrito 343. v10

SEÑORA ANCIANA SE OFRECE para corta familia o para enfermos; San Juan 1653.

SIRVIENTA se ofrece, competente, para todo trabajo de una o dos personas, Azcuénaga No. 60.

SIRVIENTA se ofrece, que entiende de cocina, ciudad o campo y que den cama, tratar aquí, sueldo 50 $, Catamarca 94.

SE OFRECE ama de leche fresca, sin chico, para criar en su casa, Pavón 931, Avellaneda, Piñero. v9

SIRVIENTA práctica para la cocina, tratar personalmente, ofrécese, Humberto I 1038.

STA. joven se ofrece como niñera o mucama, en casa de familia seria, por carta C. Valladares, Viamonte 3644.

SE OFRECE niñera formal o para acompañar señora sola, dirigirse por carta a J. González, México 691. v9

SIRVIENTA joven para cocina sencilla y otros trabajos se ofrece; Treinta y Tres 454. v9

SEÑORA joven se ofrece para corta familia, por día o mes, con retiro, Paraná 670.

SIRVIENTA se ofrece para todo y planchar y otros quehaceres; San Eduardo 3263. v9

SRA. formal se ofrece, para cocina y otros pequeños quehaceres, dormir adentro; Colombres 1171.

SE OFRECE señora formal sola para cocina sencilla o todo trabajo, corta familia, Alsina 2974.

SE ofrece una señora por medio día, para coser, planchar o atender personas mayores, de 13 m., por carta M. R., Zuviría 574.

SEÑORA JOVEN, decente, se ofrece para planchar, coser y pequeños quehaceres, sin pretensiones, con chico de 7 años, casa familia, pensión o restaurant, Junín 2100.

SE OFRECE señorita para lavar y planchar en casa de corta familia o para acompañar señora, tiene recomendación, Boulogne sur Mer 472.

SE OFRECE una muchacha para mucama de adentro, que sabe su obligación, con buenas recomendaciones, Laprida 1432. v9

SEÑORA con chico de 4 meses, sin pretensiones, se ofrece para corta familia, Tinogasta 4363, V. Devoto, por carta o personalmente, a F. G.

SEÑORA italiana se ofrece con una nena, para ama de llaves o para cuidar señora anciana, sin pretensiones. Hotel Central Argentino, Maipú 1300. v9

SEÑORITA se ofrece, para mucama o cocina sencilla, para matrimonio extranjero, sin hijos, personalmente, Corrientes 1170, depto. 8.

SEÑORITA italiana, desea colocarse en casa seria, para ama de llaves o acompañar señoras, tratar de 3 a 5; Billinghurst 1270.

SE OFRECE madre e hija, la madre para lavar en casa de familia; la hija para mucama, de 14 años, Convención 761, dep. 5.

SE OFRECE sra. formal, cocina sencilla, corta flia., o lavar y planchar, en la casa, con cama, de la misma; calle Núñez 2843.

STA. DECENTE, se ofrece, para compañía de señora respetable, sabe labores y costura, personalmente F. A., Rivadavia 3177.

Señora SOLA, FORMAL, apta en el manejo de casa, cocina o para estancia, campo, cocina sencilla y buen sueldo, se ofrece, persona respetable, por carta únicamente, M. M., Perú 1162.

SE ofrece una señora seria para el servicio de un señor o señora sola, sabe cocina sencilla, no lava pisos, de 8 a. m. a 6 p. m., por carta solamente a C. D., Avellaneda 3262, Floresta, prefiere cerca.

SE OFRECE un hombre de edad, español, para cuidar un señor anciano o encargado de casa de departamentos o inquilinato o cualquier trabajo liviano, sabe leer, escribir y de cuentas, conoce algo la cocina, Cabrera 4659, R. Oubiña.

VIUDA CON UN HIJO DE 9 años, se ofrece, para pequeños trabajos, sin lavado de ropa, ni pisos en cambio de pieza y poco sueldo, calle Caballito No. 140, (Caballito). v9

NAVEGACION

COMPAÑIA ARGENTINA DE NAVEGACION
(Nicolás Mihanovich Lda.)
Por informes y pasajes
25 de Mayo 199 esq. Cangallo. perm.

VAPOR ORDUNTE MENDI. REVISION de mercaderías tendrá lugar los días 9 y 10 del cte. de 8.30 a 10.30 a. m., en la Dársena Norte, sección 3a., reclamaciones deben ser presentadas dentro de las 48 horas de haberse efectuado ésta.—Houlder Brothers Co. Ltd., agentes. v9

VAPOR "SEATTLE MARU", LA CARGA de este vapor para Buenos Aires ha sido casi totalmente trasbordada en Río de Janeiro al vapor japonés "Raifuku Maru", actualmente fondeado en esta rada. American Trading Company Inc., calle Reconquista 652-58. v9

VAPOR "RAIFUKU MARU", SE AVISA a los consignatarios que durante el viaje a este puerto produjose un incendio a bordo por cuyo motivo los consignatarios deberán depositar en esta agencia 25 o/o del valor de las mercaderías y firmar el compromiso de avería gruesa. American Trading Company Inc., calle Reconquista 652-58. v9

VAPOR NORTEAMERICANO "William A. McKenney".—A los efectos que hubiere lugar, se pone en conocimiento de los consignatarios de las mercaderías a bordo de dicho vapor, que en vista de la situación anormal por que atraviesan las operaciones portuarias, las mercaderías que conducía para Buenos Aires han sido descargadas en el puerto de Montevideo, dejando a salvo todos los derechos y reservas legales que competen de acuerdo con las cláusulas de los conocimientos respectivos. Se les hace saber al propio tiempo que las mercaderías descargadas en Montevideo han sido aseguradas contra incendio por cuenta de quien corresponda.—Dodero [illegible] v11

LICITACIONES

CONSEJO NACIONAL DE EDUCACION.— Llámase a licitación pública por el término de treinta días para las obras de reconstrucción de veredas y parte de las reparaciones del edificio fiscal escolar calle Franklin 1526, de acuerdo con los planos, bases y pliegos de condiciones preparados por la Dirección Gral. de Arquitectura que podrán consultar los interesados todos los días hábiles de 12 a 6 p. m., con excepción de los sábados que lo harán de 9 a 12 m. La apertura de las propuestas que deberán ser presentadas a máquina por duplicado, en un todo de acuerdo con lo establecido por las leyes de Sellos y Contabilidad y Obras Públicas, tendrá lugar el día 22 de abril próximo a las 3 p. m.—El secretario general. v22

CONSEJO NACIONAL DE EDUCACION.— Llámase a licitación pública por el término de treinta días a contar del 6 del corriente, para la provisión y colocación de artefactos eléctricos con destino a las escuelas: Deán Funes 1821, Las Heras 3055, Lamadrid y Martín Rodríguez y 24 de Noviembre 1536, de acuerdo con los planos, bases y pliegos de condiciones preparados por la Dirección General de Arquitectura, que podrán consultar los interesados todos los días hábiles de 12 a 6 p. m., con excepción de los sábados que lo harán de 9 a 12 m. La apertura de las propuestas que deberán ser presentadas escritas a máquina por duplicado, en un todo de acuerdo con lo establecido por las leyes de sellos y contabilidad y obras públicas, tendrá lugar el día 7 de mayo próximo, a las 3 p. m.— El secretario general. v7m

FERROCARRIL CENTRAL DEL URUGUAY.—Llamado a licitación. — Se llama a licitación para la venta de las siguientes instalaciones, maquinarias y materiales usados:

MATERIAL ELECTRICO
1 instalación de luz eléctrica, compuesta de una caldera "Robey", tipo locomotora, motor a vapor "Bellis y Morcom" y dínamo acoplado "Siemens", corriente continua, con capacidad de 64 kwt., o sea 278 amp. a 220/230 volts, con los accesorios siguientes:
1 cuadro distribución.
1 armadura duplicada (dibujo). Herramientas y varias piezas de repuesto.
1 motor eléctrico de 52 HP, para corriente directa, de 220 volts, velocidad 800 revoluciones por minuto, completamente encerrado y provisto de controlador.
2 dínamos a polea (Siemens, tipo antiguo), con armadura y accesorios 400 amp., 120 volts.
3.227 metros cable eléctrico de diversos diámetros.
1 grúa corrediza de techo, con capacidad de 12 tons., actuada por medio de 3 motores eléctricos, a corriente directa, de 220 volts (planos 9.275 y 9.276).

GUINCHES, GRUAS Y ACCESORIOS
2 pescantes a vapor corredizos, sobre vía de 1.435 mts., con capacidad de 3 toneladas.
1 grúa corrediza a caballete, de 3 plumas, para armar tramos de puentes, actuada con guinches a mano, trocha de vía 4.927 mts., (plano 8.735).
1 guinche corredizo con sus rieles, para aparejo diferencial.
2 pescantes corredizos a mano, con aparejos.
1 guinche a mano de 2 toneladas
1 " " " 3 "
1 " " " 4 "
3 " " " 5 "
1 " " " 10 "
1 excavadora "Priestamm", sin cadenas.
1 extractor de pilotes, a vapor, descompuesto, para vigas de 0.254 a 0.366 ms.

MAQUINARIA PARA AIRE COMPRIMIDO
1 compresor de aire, a vapor, "Duplex", para airlock.
1 Airlock de ffdo. para columnas de puente.
1 Airlock de hierro dulce, para columnas de puente.
2 embudos de ffdo. para airlocks.

BOMBAS
1 bomba a vapor "Cameron", tipo vertical, con volante.
1 pulsómetro "Allissons" No. 8.

MOTORES
1 motor "Robey" compound, con caldera horizontal, superpuesta, 10 HP. aprox.
1 motor a nafta "Stover", 20 HP. con tanque de hierro galv.

SIERRAS
2 sierras verticales para cortar vigas y tablas.
1 sierra circular para cortar hierro.

MAQUINAS DIVERSAS
1 máquina hidráulica para punzonar y cortar chapas y ángulos hasta un espesor de 0.364 milímetros.
1 máquina acopladora tipo horizontal.
1 máquina de barrenar madera.
1 máquina fija a vapor, tipo horizontal, cilindro 0.279 x 0.457 mts.
2 máquinas de coser lona.
3 ventiladores a correa para fragua.
1 piedra de afilar con armazón y tanque.

Todos estos materiales se hallan depositados en los almacenes de la empresa, en Peñarol, donde podrán ser inspeccionados los días hábiles, de 9 a 11 horas.

Las propuestas, ya sean por el total o parte de las instalaciones, maquinarias, etc. deberán presentarse en sobres lacrados, antes del 15 de abril de 1919, dirigidas al señor presidente de la Comisión Local, estación Central, Montevideo. La empresa se reserva el derecho de aceptar una o más propuestas, según le convenga, o de rechazar todas.—Montevideo, marzo 25 de 1919.—C. W. Bayne, administrador general.

MINISTERIO DE GUERRA.—Dirección General de Administración.—Licitación.—Llámase a licitación pública para el día 8 de abril próximo a las 3 p. m. para la provisión de las diversas tarjetas para la clasificación del personal de reserva, guardia nacional y territorial, que necesita la D. G. P. y que no fueron adjudicadas en la licitación celebrada el 25 de febrero próximo pasado. Por datos y pliegos de condiciones, dirigirse a la IV División de la Dirección General de Administración, Paseo Colón No. 1407, cualquier día hábil de 9 a. m. a 6 p. m.—Fdo.: Octavio Gonzalez, coronel secretario interino. v8

OBRAS SANITARIAS DE LA NACION.— Se llama a licitación para la provisión de (9.700) nueve mil setecientas toneladas de cemento portland de marca aprobada, de acuerdo con el pliego de condiciones que los interesados pueden consultar en la Dirección Técnica, calle Charcas 1840, todos los días hábiles de 1 a 5 p. m. Las propuestas deberán presentarse en la secretaría de la Dirección de las Obras Sanitarias de la Nación y serán abiertas el 3 de mayo de 1919 a las 4 p. m. en presencia de los interesados que concurran al acto.—Buenos Aires, 2 de abril de 1919.—José I. Grill, secretario. v13

FERROCARRILES

FERRO-CARRIL CENTRAL ARGENTINO. Se avisa al público que regirán nuevas tarifas para papas, batatas, camotes, carbón de leña, cueros y lana, desde el 3 de abril (actual) y para leña desde el 15 de abril. Desde la misma fecha la tarifa para cargas y animales en pie será por zonas. C. H. Pearson, Gerente. v15

FERROCARRIL DE BUENOS AIRES AL Pacífico.— Aviso No. 155. Tarifas para animales en pie. Se avisa al público que desde el 1o. de mayo próximo serán aforadas con el 70 o/o de las tarifas de jaulas de 4 ejes las pequeñas consignaciones de hacienda que hasta ahora se aforaban con el 50 o/o de las tarifas mencionadas.—Harry Usher, administrador general. Buenos Aires, 1o. de abril de 1919. v30

BANCOS Y COMPAÑIAS ANONIMAS

BANCO HIPOTECARIO NACIONAL.—Se avisa al público que el día miércoles 2 del corriente, se procederá a la quema de los siguientes valores: Cédulas a curso legal $ 1.099.600; Cédulas serie "A" oro, $ 21.100. El acto tendrá lugar en el local del Banco, calle 25 de Mayo 245, a las 2.30 p. m.—Buenos Aires, abril 3 de 1919.— Antonio Díaz, gerente. v8

BANCO ALEMAN TRANSATLANTICO — Oficina principal en Buenos Aires, calle Bartolomé Mitre y Reconquista. Sucursales urbanas: Núm. 1, Callao esquina Corrientes; núm. 2, Santa Fe esquina Larrea; núm. 3, Lima 1666. Sucursales en Mendoza, Rosario de Santa Fe, Tucumán, Bahía Blanca, Córdoba, Uruguay, Chile, Brasil, Perú, Bolivia y España.

PAGA

Por depósitos en cuenta corriente, oro	Sin interés
Id. papel hasta $ 100.000 m|n.	1 %
A plazo fijo hasta 30.000 $ oro o 50.000 $ m|n., por 3 meses	1 ½ %
Por tres meses	3 %
Por seis meses	4 %
En Caja de Ahorros, cuando no se retiren dentro de 60 días, desde $ 10 a 10.000	4 %

C. Lingenfelder, gerente.

BANCO DE LA PROVINCIA DE BUENOS AIRES.

Capital autorizado	$	136.000.000
Capital emitido	" 50.000.000	
sección hipotecaria	" 25.000.000	75.000.000
Capital realizado	"	61.500.000
Fondo de reserva	"	9.083.260

Casa matriz: La Plata, Casa de Buenos Aires, San Martín, 137.

52 sucursales en la provincia de Buenos Aires.

Agencias en la Capital Federal: No. 1, calle Bernardo de Irigoyen 920.—No. 2, calle Santa Fe 1899, esquina Río Bamba.—No. 3, Cabildo 2091 (Belgrano).—No. 4, Pueyrredón 181 (Once de Septiembre).

Corresponsales en los demás pueblos de la provincia y en los principales puntos del interior de la República y territorios nacionales y en las más importantes plazas comerciales del exterior: en Europa, Estados Unidos de América, México, Panamá, Cuba, Costa Rica, Guatemala, San Salvador, Venezuela, Colombia, Perú, Chile, Bolivia, Uruguay y Paraguay.

Tiene corresponsales y gira sobre todos los puntos de España y los de Francia e Italia que tienen oficina postal.

El Banco se ocupa de toda clase de operaciones bancarias; Descuentos, [illegible], recibe depósitos, abre cuentas corrientes, emite giros y cartas de crédito, se encarga de cobranzas de documentos, cupones, ventas de terrenos, de administraciones generales y de propiedades. Hace préstamos con garantías hipotecarias, con amortización en efectivo y con prenda agraria y en cédulas hipotecarias, amortizables en 33 años.

TASA DE INTERES ANUAL QUE ABONA

Depósitos en c|c. a moneda legal únicamente [illegible]
En Caja de Ahorros hasta 20.000 pesos después de 60 días [illegible]
Depósitos a plazo fijo de 30 días [illegible]
Depósitos a plazo fijo de 60 días [illegible]
Depósitos a plazo fijo de 90 días [illegible]
Mayor plazo, convencional.

COBRA

Por adelantos en c|c [illegible]

LA PRENSA

Buenos Aires, abril 8 de 1919

LA MEMORIA DE LA DISTRIBUCION DE BOLSAS

Interesa meditar un poco en vista del informe que la comisión británica de provisiones presentó al Ministro de Agricultura del Poder Ejecutivo nacional, referente a la provisión de bolsas para la última cosecha.

Ese documento, que nuestros lectores conocen, es una manifestación del respeto a la opinión y del concepto de la responsabilidad en el manejo de asuntos públicos que caracteriza a las administraciones inglesas. Originada y ejecutada dicha operación independientemente de la autoridad administrativa nacional, no existía para el comisionado la obligación positiva de presentar una memoria; no lo estaban, como se sabe, convenios, ni compromisos de ninguna especie; pero bastó que se discutieran sus procedimientos para que se haya creído en el deber de aclararlos.

Es justicia, por lo tanto, reconocer el mérito de una actitud reveladora de una nueva faz o extensión del deber de dar cuenta del manejo de la cosa pública, que no podía sino ser muy fácil para quienes practican con tanta verdad el gobierno democrático de la cosa propia.

Mientras el Poder Ejecutivo nacional, con su característica precipitación, procuraba salvar la penuria de envases con una acción intermitente y por improvisaciones que debían fracasar, como sucedió, se iba preparando designadamente o por obra de las circunstancias—no interesa decirlo en este momento—el monopolio de la provisión de bolsas; porque el concentrar en una sola mano la venta del 90 por ciento de la cantidad de envases necesarios para las tres principales cosechas del país, el trigo, la avena y lino, constituye ciertamente monopolio, cualesquiera que hayan sido los resultados reales de éste, y por más que no lo juzgue así el comisionado.

Es claro, como se ve, que si las autoridades nacionales hubieran hecho preceder su acción de un estudio sereno de los elementos del problema, habrían encontrado el verdadero camino que consistía en cooperar a la operación británica. En esa forma, lo inevitable se habría realizado de manera más ordenada, por la mayor eficacia que los resortes oficiales pueden prestar en operaciones tan extensas, sujetas a las contingencias de elementos infinitos. Y quizá, con una oportuna intervención del administrador nacional hubiera alcanzado alguna ventaja de precio apreciable para el productor, aunque seguramente sin llegar al absurdo de los 17 centavos por bolsa que un diputado en extremo optimista deseaba, según la cita que se hace en el informe de la comisión.

Pero conviene que el recuerdo de una operación ligada a hechos muy desagradables para el país, suene como llamada a la acción; que la nueva advertencia no sea desestimada y se siga aplazando el estudio de la solución definitiva del grave problema que reside en el fondo de este asunto. Las enseñanzas de la experiencia serían vanas, si no surgiese de ellas la fuerza colectiva capaz de realizar el desideratum de disminuir el costo del levantamiento de las cosechas.

Se trata de un problema antiguo. En 1899, la dirección de economía rural y estadística del Ministerio de Agricultura, presentó un informe acerca de lo elevado del costo de los envases. El hilo para engavillar y las bolsas, cuyos precios varían grandemente en la campaña, hasta el punto de doblar a veces los tipos más bajos, representaban, según se calculó entonces,—cuando los 100 kilos de trigo se vendían a pesos 4.20 en la chacra—de 17.32 a 26.60 por ciento de su rendimiento bruto. Y a renglón seguido decía el informe: Y mientras éste se denunciaba año tras año, se demostraba, por otra parte, "que las materias textiles vegetales de producción espontánea, abundan extraordinariamente en muchas regiones de nuestro territorio, y que el cáñamo, el lino, el ramio y el algodón normalmente cultivado, pueden dar un producto bruto considerable".

Este párrafo, que su autor podría repetir hoy, en las mismas condiciones después de veinte años, condensa el grito desesperado del productor, cuyas dificultades no encuentran, no diremos el remedio inmediato, ni siquiera el camino que puede conducir allí, por la obra acumulada en años sucesivos que se perdieron en una inacción lamentable de la que aun no se atina a salir.

Todavía se habla de los dineros que cuesta al agricultor el hilo sisal y la bolsa, como de un tributo pagado al extranjero, como si pudiera llamarse tal y considerarse un mal económico, el cambio que representa la importación de unos artículos, cuya falta expone a la agricultura al fracaso de sus cosechas, y que si vienen de fuera es por obra de su relativa baratura y en pago de una parte equivalente de nuestras exportaciones. El tributo, si lo hay, estriba en el sobreprecio que paga el agricultor, como consecuencia de la falta de organización de nuestra agricultura.

Es, pues, necesario eliminar, ante todo, los prejuicios, y plantear el problema sobre las bases de su resolución racional. No existe otro camino que lleve a conseguirlo y en este mismo se opondrán tropiezos y dificultades; y no se explicaría, por lo tanto, que el Ejecutivo y el Congreso que ejercen la administración pública, permanecieran cual esfinges, o repitieran actitudes estériles, cuando son tan grandes y numerosas las incertidumbres que los acucian a prevenir consecuencias desastrosas a nuestra agricultura.

La preparación más eficaz consiste en reducir el costo de la producción. Mientras nuestros granos se produzcan a un bajo precio de costo, que permita venderlos a un precio remunerador, serán colocados sin dificultades en los mercados de consumo, y no seremos los perjudicados si, como muchos lo prevén, sigue a la pacificación del mundo, una producción exagerada de cereales.

Por otra parte, existen dudas muy antiguas sobre la capacidad de nuestra agricultura para vencer en la competencia universal. Ya en el informe de la dirección de economía rural y estadística, a que anteriormente aludimos, se hacía referencia a demostraciones de costo de producción que daban un precio inferior al de venta, sin embargo de que la mantención y extensión de los sembrados probaría lo contrario. Pero la observación se repite con tal frecuencia, que sería temeridad no considerarla.

Hay, sí, que emplear métodos racionales y prácticos, para que no se continúe la disipación de tiempo, trabajo y dinero en la académica empresa de demostrar con números el fenómeno.

El estudio debe ser directamente referido a cada elemento del costo, a efecto de aplicar a su reducción cuantos medios y esfuerzos fuesen posibles.

Si se juzga por la proporción de costo dado arriba para el año 1899, la cual llegó en estos años últimos a sus límites extremos,— y es claro que por ahí debe repararse—un elemento principal a considerar es el costo de las bolsas.

Y nos parece claro que el medio de reducirlo, consiste en preparar el transporte a granel para la exportación y para los molinos, que son los grandes consumidores internos del trigo.

Para implantar este sistema se requerirá, sin duda, un enorme capital. Más es preciso considerar que el costo de la producción se aumenta, no sólo con lo pagado al extranjero por la materia importada, sino con [illegible] tal manera, que parece tornar liviano el peso de esos capitales. Calculando sobre el precio de 45 centavos en la capital, a que hará la comisión británica sus próximas ventas de bolsas, se trata de no menos de 50 millones de pesos, para cosechas como la última, que demandaron más de cien millones de bolsas. Y la mitad de esa suma, veinticinco millones, bastaría para asegurar, al 6 por ciento, el servicio de un capital de 416 millones de pesos, o sean 183 millones de pesos oro, que no hace mala figura en relación a su objeto, con los 1.334 millones a que asciende el capital de los ferrocarriles que cruzan el territorio argentino, sin trasportar cereales en largas y costosas extensiones de su longitud total.

Si no estamos equivocados en esta apreciación, la economía es evidente, y el costo de producción se reduciría en muchos millones, en veinte o veinticinco.

Debería procederse, análogamente, a eliminar la necesidad del hilo en la siega, que es otro elemento importante del costo de producción del trigo.

El aprovechamiento de nuestras plantas textiles—que al decir de los informes oficiales crecen espontáneas por todas partes y no hay más que estirar la mano y acopiarlas, y del cáñamo y del lino que rinden más de 1.000 kilos por hectárea,—es un problema aparte, cuya confusión con el del abaratamiento del precio original de costo de los granos, es perjudicial a los dos, a pesar de las relaciones que espontánea y casi instintivamente se establecen entre los respectivos desiderátum.

Es un problema también muy importante, porque no puede existir situación más absurda que la del que deja impasible consumirse sus fuentes de riqueza.

Las escuelas de experimentación agrícola, que ahora parecen servir para muy poco, deberían trasformarse en centros de experimentación constante, donde las experiencias se continuaran a pesar de los fracasos, hasta encontrar soluciones capaces de resistir todos los inconvenientes que distinguen las operaciones industriales, de las simplemente teóricas y de invernáculo o laboratorio.

Para guiar los ensayos que deben hacerse, sería conveniente que algunos técnicos fuesen a estudiar en Río de Janeiro, la sustitución que ya ha tenido lugar allí del yute que se importaba en bruto para manufacturarlos en hilos y tejidos. Cuando esa importación se detuvo por completo, a causa de la guerra, los industriales puestos ante el dilema de cerrar sus fábricas o ensayar "la inmensa riqueza de las fibras nacionales", optaron por lo segundo. Por lo menos, tenemos este dato respecto de algunas firmas que trasformaron una cantidad considerable de esa materia prima con resultados "muy alentadores".

Con estas observaciones queremos llamar la atención del Congreso a la necesidad de colocar en el presupuesto—aun cuando sólo será posible que lo haga en embrión—el instrumento de investigación encaminadas a reducir el precio de costo de nuestra producción agrícola, y al aprovechamiento de esas pretendidas riquezas que se disipan por obra de no hacer nada.

UNA INICIATIVA FELIZ

LOS DONATIVOS EN PERLAS

MODAS DE VERANO

¡ABAJO LAS MEDIAS!

(Especial para LA PRENSA)

París, febrero de 1919.

No sé, queridas lectoras, si son ustedes como yo, que amo de tal modo las perlas que me interesa todo lo que a ellas concierne. Ultimamente, oí contar maravillas a propósito de una cantidad de aquéllas, reunida por la Cruz Roja Británica, en beneficio de las víctimas de la guerra. Anoté cuidadosamente todo lo que al respecto me dijeran con el propósito de referíroslo, y espero que los detalles os interesarán tanto como a mí misma.

Supongo que sabréis de lo que se trata. Como les decía al comenzar, la Cruz Roja Británica se dirigió a todas las mujeres ricas, poseedoras de un collar de perlas, pidiéndoles una de éstas, a cada dama requerida; esto ocurrió en el mes de marzo del año próximo pasado. Cinco semanas después, el comité tenía recibido ochocientas perlas; en el mes de mayo, esta cifra se elevaba a dos mil. Pensóse, entonces, en hacer una exposición de todas ellas, la que se realizó en el mes de junio. Más o menos, tres mil perlas fueron reunidas, y luego vinieron unas mil más a aumentar dicha cantidad antes de ponerlas en remate.

Entre las donantes se cuentan: la reina de Inglaterra, la reina Alejandra, la princesa Victoria y un gran número de personalidades de la sociedad inglesa. El comité pensó en un principio hacer un solo collar, pero el número de perlas fué, como digo, tal que muy luego se hizo uno de más de cuarenta hileras.

El remate de tal joya constituyó un acontecimiento mundano. Las pujas dieron origen a escenas movidas, y la entrada fué fijada en 25 francos, debiéndose bien pronto limitar su número ante la considerable afluencia de pedidos. Los anillos y los botones de camisa alcanzaron muy altos precios. Entre los primeros, se distinguió uno de una perla que fué adjudicado en seis mil francos. Sin embargo, fuera de los collares, son las perlas sueltas las que fueron más vivamente disputadas. Una de éstas, de forma oval, y cuyo precio en la primera oferta fué de dos mil francos, elevó su valor de un salto a cinco mil para ser luego adjudicada por 18.750 francos. Algunos minutos después, otras dos perlas, ofrecidas en venta juntas, adquirieron al comenzar el precio de doce mil quinientos francos para obtener, después de una lucha muy viva, veinticuatro mil francos. Las dos adjudicaciones fueron festejadas con aplausos.

La venta se realizaba ante un público febricitante. Se pasó luego al remate de los collares, el primero de los cuales fué vendido por cincuenta y seis mil francos, mientras que el segundo, compuesto de noventa y siete perlas, llegó a ser adjudicado al precio de noventa y dos mil quinientos francos. Otros siguieron, dando ocasión a ofertas considerables, y una de las mejores de éstas alcanzó el precio de ciento quince mil francos. No obstante, el acontecimiento del día iba a ser la puesta en venta del "gran collar", la joya única, compuesta de sesenta y tres perlas de un oriente maravilloso. Además, estaba adornado de diamantes del más raro brillo.

—¡El collar de los collares!—anunció en alta voz el martillero.

La cifra de la oferta primera resonó como una fanfarronada: ¡quinientos francos!

El martillero declaró en seguida que no aceptaría oferta alguna inferior a dos mil quinientos francos, y el precio del collar aumentó luego a saltos desde quinientas libras esterlinas a veintidós mil libras, o sea quinientos cincuenta mil francos, precio por el que fué adquirido por el señor Carrington Smith.

Toda la concurrencia estalló en aplausos, y el feliz adquirente fué objeto de una verdadera ovación.

El total de esta venta sensacional se elevó a dos millones ciento veinticuatro mil francos, por lo que constituyó una de las manifestaciones de las más generosas y brillantes que se hayan producido hasta aquí en beneficio de las víctimas de la guerra.

Muy bonitos sombreros para el campo pueden hacerse con batista bordada a grandes granos de color, [illegible] aquéllos, y anudado al lado con elegante abundancia de tela. Trátase de una clase de sombreros que se pueden confeccionar por las mismas interesadas, mediante poco gasto y en gustos tan variados como lo permita la coloración del traje. Como se encuentran sueltas las grandes cuentas mencionadas en las tiendas surtidas, no hay más que coserlas.

Si ocurriere que no fuese posible encontrar tul bordado, puede fácilmente suplírselo con una tela bordada con hilo grueso de algodón.

El secreto de la "toilette" reside exclusivamente en la armonía y en la unidad de los matices. Los zapatos y las medias, la sombrilla y el sombrero, como asimismo el bordado del pañuelo. La parte inferior del revés como la bufanda, el velo y el sombrero deberán ser de un mismo matiz; ello basta para dar una nota de elegancia sobre el fondo blanco de la mayor parte de los trajes de campo.

A pesar de la general predilección por los "jerseys" de lana y de seda, la camiseta conserva aún gran número de aficionados. Las de linón con rayas bastante anchas de color son sentadoras, y cuando la parte superior está plegada parece de un sólo color, mientras que el resto conserva el rayado. Buches de plegado fino hecho por delante y al través de las rayas producen un efecto muy bonito, y el plegado abullonado en blanco o negro, de un ancho de dos centímetros, da una impresión de levedad vaporosa. Tal clase de camisetas es de una gran corrección en su sencillez, y con un buen modelo a imitar se las puede hacer a domicilio con toda facilidad.

Tres faldas blancas y tres camisetas bastan para poder pasar una estación y permiten a una señora joven, como a una niña, estar siempre correctamente vestida.

Las faldas blancas para el campo se usan siempre de tela, de cutí o de sarga. El "jersey" de lana o de seda es de lo más elegante, pero para los deportes como el "golf" o el "tennis" es más práctico elegir una tela menos cara y más sólida.

Los bajos de esas "toilettes" sumarias de verano son muy escasos, pues se reducen únicamente a la combinación, de la que hablé hace poco a ustedes, y que consiste en la unión del calzón con el cubrecorsé. Ella conviene que sea de "crêpe" de China o de tela de seda, ligeramente adornada de bandas de tul, para que resulte elegante y agradable en la estación de los calores.

Las "charlottes" de tul blanco, realzadas con grandes nudos de satín del mismo color, son, por excelencia, el sombrero de noche para el campo. Como son muy livianas tienen la ventaja de proteger al cabello sin despeinarlo.

Los collares de fantasía han evolucionado un poco. Se les usa aún mucho, pero han cambiado de especie. Han caído en desgracia aquellos que nuestros pobres soldados heridos tejían cuidadosamente en el lecho del dolor y que adornaban con perlitas de toda clase de colores colocadas en forma que componían dibujos preciosos. Hoy se prefieren los largos rosarios de grandes perlas de formas extrañas y de colores chillones, y se las armoniza con el tinte del traje.

Los mitones reaparecieron con algún éxito, por iniciativa de algunas hermosas damas. Se les puede hacer mediante fragmentos unidos de restos de puntillas. Largos y muy anchos, los mitones son una verdadera elegancia de noche en el campo, y son un encanto en los brazos y en las manos con el brillo de anillos preciosos que se advierten a través del encaje.

Para terminar, debo indicaros, aunque no les aconsejo imitar, la moda que ciertas personas ligeramente excéntricas quisieron "lanzar" durante la última estación. Ella consiste en la abolición de las medias. Como lo oyen. ¡Nada de medias! Ello equivale aceptar la práctica que por recomendación del método Kneipp se observa en los niños, que andan con las piernas y los pies desnudos metidos en sandalias de cuero.

Tal ocurrencia no es, por cierto, aceptable, pues es inelegante e inconveniente. Por ello espero que mis lectoras tendrán la buena idea de no adoptar esta moda de 1919.

Baronne Linet

CONGRESO

CAMARA DE DIPUTADOS

LA CUESTION AGRARIA

MINUTA AL P. E.

Sobre la sanción de dos duodécimos

INSISTENCIA DE LA CAMARA

LEY DE PATENTES

SE APRUEBA CON MODIFICACIONES

Ayer se reunió la Cámara de Diputados. Eran las 4.30 p. m., cuando el presidente doctor Goyeneche declaró abierto el acto, con 62 legisladores presentes.

Después que el secretario da cuenta de los asuntos entrados, dice el

Señor Bunge.—Desearía que la presidencia me informara si hay algún otro diputado electo, además del doctor Pinedo, que haya presentado su diploma a la Cámara.

Señor presidente.—No, señor diputado.

Señor Bunge.—Indico a la comisión de poderes la conveniencia de despachar con la mayor prontitud los diplomas, a medida que vayan llegando.

Señor Fernández.—La comisión hará las cosas con la diligencia de que ha dado pruebas.

LA SITUACION AGRARIA

El diputado Repetto presenta la minuta de comunicación que trascribimos más adelante

Señor Repetto.—Después de enunciar antecedentes sobre la cuestión agraria, dice que la situación es realmente grave y no cree que el Congreso pueda permanecer indiferente ante un estado de cosas semejante. Se trata de intereses que comprometen todos los resortes económicos, y yo creo, agrega, que se trata de intereses que si se desprecian, si se desatienden, van a perjudicar y arruinar en primer término a los mismos agricultores.

He creído conveniente presentar esta minuta de interpelación al Ministro de Agricultura, a fin de que él nos diga cuáles son las causas de este movimiento y lo que ha hecho el gobierno dentro de las leyes. Porque en mi entender, por lo que se puede deducir de las declaraciones y manifiestos de los mismos agricultores, aquí hay una doble cuestión: una de carácter transitorio, relativa a obtener los recursos necesarios para deshacerse de las cosechas que están en troje, galpón o parva, y hay una cuestión permanente, que se refiere al régimen de los arriendos, a la indemnización de las mejoras y a la libertad de los arrendatarios de contratar libremente la trilla, la venta de sus productos y el seguro en la compañía que a ellos les parezca más conveniente.

Señor Vergara.—El gobierno de la nación ha tratado de conjurar en gran parte este peligro por intermedio del Banco de la Nación, y ha hecho que esa institución facilite crédito, al extremo de que casi no hay un solo depositante de cereales que no haya obtenido a razón de siete pesos por fanega en prenda agraria.

Señor Repetto.—Se trata de una cuestión compleja, que va a dar lugar a actitudes resueltas y definidas, que el Congreso debe apresurarse a evitar por medio de una legislación conveniente.

Señor Melo.—Esta huelga agraria era una huelga prevista. El movimiento social que se ha producido en las ciudades se ha extendido a los campos. La Cámara de Diputados la había previsto también, designando no sólo una comisión que se preocupara de estudiar y proponer soluciones de gobierno para los problemas que plantean las condiciones del trabajo en las ciudades populosas de la República, sino también designando una comisión que se encargara de estudiar el problema agrario argentino.

El problema agrario argentino es un problema difícil y complejo, como acaba de decirlo con toda verdad el señor diputado Repetto, que bien lo conoce. Es un problema que tiene causas múltiples derivadas de la condición anterior de los propietarios, que han hecho y hacen aún contratos de arrendamiento de los que se reservaban y se reservan la parte del león; de la ignorancia de los cultivadores, que sin conocer ni el clima, ni las condiciones del suelo, y sembrando extensiva y superficialmente han pretendido sacar grandes cosechas y especular con los productos; de los proveedores de artículos de primera necesidad, que negocian con los cultivadores acoplándose del fruto del trabajo de éstos; de los empresarios de huelgas, generalmente extranjeros, que pasan de las ciudades a los campos a ejercer su profesión, estimulando los movimientos sociales, sin esperar que ellos maduren y sin esperar que los poderes públicos les den la solución que corresponde.

Causas derivadas de los obreros, que piden salarios excesivos por su trabajo; de los intermediarios, especuladores, explotadores, que venden los envases indispensables para los productos de las cosechas o que compran los productos haciendo precios artificiales para explotar a los productores; y, del Estado, que no se ha preocupado por hacer grandes almacenes de depósito en que almacenar los productos de las cosechas, y que no se ha preocupado tampoco de impedir la explotación de los productores, asegurando y regulando los precios, por ejemplo, en la forma en que se ha hecho en los Estados Unidos, últimamente, por una ley.

Ahora, en cuanto a la cuestión agraria, hay una comisión designada para su estudio, y entiendo que lo está realizando y nos presentará su despacho; pero es bueno tener presente que el problema agrario está vinculado a los demás problemas del trabajo y del capital en la República, que no es el problema de una clase, que es el problema de la sociedad entera, y que no puede ser la legislación que se haga una legislación de clase. Eso es un prejuicio, señores diputados. Antes era la clase sacerdotal, después fué la clase militar, después la clase burguesa, el tercer estado; ahora es la clase trabajadora, el cuarto estado. Lo que necesitamos es una justicia humana para todos los hombres, para todas las asociaciones de hombres, que se realice dentro de la libertad, respondiendo a fines humanos. Eso es lo que debemos hacer, y ese es el concepto con que yo daré mi voto a esta minuta del señor diputado por la capital, sin un pensamiento de política electoral, sin un pensamiento de política de clase.

Señor Vergara.—Apoya la minuta del diputado Repetto, diciendo que la causa fundamental del malestar de los agricultores de nuestro país en estos momentos es que no tienen medios para liquidar sus cosechas. Hay huelga de compradores; no hay interés por nuestros trigos hasta este momento, y de ahí entonces que todavía existe una gran parte de la cosecha pasada sin haberse vendido, y la cosecha actual, que es bastante importante, está apilada en las estaciones, en los galpones, y aún en las chacras.

Es oportuno, entonces—agregó—que el señor ministro nos diga cuáles son las medidas que ha adoptado el gobierno para conjurar este malestar actual, qué probabilidades existen para la liquidación de nuestras cosechas o con qué recursos va a contribuir el Estado a los efectos de que los agricultores puedan soportar por más tiempo esta situación, hasta que puedan liquidar sus cosechas. Debo adelantar que este año, a pesar del precio exagerado de algunos implementos agrícolas, como las bolsas, los colonos no han gastado en la recolección de la cosecha en general una suma mayor que la que han gastado en los años anteriores. El precio de costo es más o menos igual, de suerte entonces que, por un precio más o menos remunerador que los adquirentes pagaran por la cosecha, podrían perfectamente salvarse los gastos que han tenido los colonos y seguir adelante.

Señor Molina.—Aceptaría la minuta si su autor la modificara refiriéndola a las medidas que ha tomado el Poder Ejecutivo para conjurar el malestar reinante en nuestras campañas y qué medidas piensa adoptar.

Señor Repetto.—Acepta la modificación.

—Se vota y aprueba la minuta redactada así:

La Cámara de Diputados resuelve invitar al Ministro de Agricultura para que concurra a la sesión del miércoles 9 del corriente o en su defecto a la primera sesión que celebre la Cámara después de esa fecha, a fin de que se sirva informarla acerca de las causas que han determinado la actual paralización de los trabajos agrícolas y sobre las medidas que ha tomado o piensa tomar para conjurarla.

PRESUPUESTO

Se da entrada al proyecto de ley venido en revisión del Senado, por el cual se prorrogan sólo hasta el 30 de abril las leyes de gastos e impositivas. La comisión de la Cámara de Diputados las prorrogaba hasta el 31 de mayo.

Señor presidente.—Se va a votar si se acepta o no la modificación introducida por el Senado.

—Se vota, y resulta negativa, lo cual significa que la Cámara de Diputados insiste en la sanción de dos duodécimos.

PREGUNTA A LA PRESIDENCIA

Señor presidente.—La sesión de hoy estaba destinada a contestar la interpelación formulada por el diputado Alfredo Rodríguez a los Ministros de Hacienda y de Marina.

Señor Rodríguez (A.) — ¿No han venido los ministros ni mandado los informes?

Señor presidente.—No, señor diputado.

Señor Rodríguez (A.) — Bueno, se agregarán éstos para venir después en ristra con las demás interpelaciones.

LEY DE PATENTES

Continúa la discusión de la ley de patentes, que en la sesión anterior se votó hasta el capítulo de las patentes marítimas.

He aquí la forma en qué fué votada la ley, con las modificaciones que sufrió el despacho de la comisión en el trascurso del debate.

Patentes marítimas. Navegación de cabotaje. Los buques de la matrícula nacional pagarán patente anual con arreglo a la siguiente tarifa: de más de 10 toneladas de registro, 5 pesos; de 20 a 30 toneladas, 8 pesos; de 30 a 50, 10 pesos; de 50 a 80, 20 pesos, de 80 a 100, 25 pesos; de 100 a 250, 50 pesos, de 250 a 350, 80 pesos; de 350 a 500, 100 pesos; de más de 500 toneladas, cinco pesos moneda nacional por cada 20 toneladas excedentes o fracción.

Los vapores postales nacionales pagarán el 25 por ciento de la tarifa.

Los buques nacionales de ultramar que efectúan operaciones accidentales de cabotaje entre los puertos de la República, pagarán patente, según las escalas en proporción a un mes de tiempo por cada operación.

Si el mismo buque hiciera más de tres operaciones de este género en el mismo año, se la considerará como buque de cabotaje y pagará íntegra la patente como tal.

Vapores remolcadores — Los vapores remolcadores pagarán patente con arreglo a la siguiente escala:

Hasta 20 toneladas, pesos 25; de más de 20 hasta 30 toneladas, 40; de más de 30 hasta 50, 50; de más de 50 hasta 80 toneladas, 60; de más de 80 hasta 100 toneladas, 80; de más de 100 hasta 125 toneladas, 100; de más de 125 toneladas, dos pesos moneda nacional por cada cinco toneladas excedentes o fracción.

Los vapores que, fuera de puerto, remolcaran embarcaciones sin tener patente de remolcador, y no siendo esas embarcaciones del mismo armador, pagarán, además de la patente que les corresponde, con arreglo a la escala del artículo 3.o, una décima parte de la que les correspondería por su tonelaje, si fueran remolcadores, por cada vez que efectúen esta operación, [illegible]

Pescantes, guinches y grúas flotantes — Los pescantes, guinches y grúas flotantes pagarán patentes con arreglo a los pesos que puedan suspender y de acuerdo con la siguiente escala:

Hasta 10 toneladas, pesos 25; de más de 10 hasta 25 toneladas, 50; de más de 25 hasta 50 toneladas, 75; de más de 50 hasta 75 toneladas, 100; de más de 75 hasta 100 toneladas, 125; de más de 100 toneladas, 150.

Las dragas no pagarán patente anual como tampoco los "ferryboats" que se ocupen del trasporte de trenes. Los "ferryboats" que se ocupen del trasporte de trenes. Los "ferryboats" que trasporten pasajeros pagarán la patente que le corresponda por su tonelaje con arreglo a la escala del artículo 3.o

Después del 28 de febrero, toda embarcación nueva o que haya estado en tierra, varadero o amarrada en desarme pagará proporcionalmente el impuesto de patente, desde el 1.o del mes en que fué inscripta, botada nuevamente al agua o armada. Pasados diez días después de la inscripción en Prefectura General de Puertos, será clasificada por un año y con un recargo del 50 por ciento.

Los buques nacionales de ultramar pagarán patente anual de navegación, hasta 500 toneladas, pesos 25 moneda nacional; de más de 500, pesos 50 moneda nacional.

Pagarán patente anual de privilegio: Los vapores postales de cabotaje, pesos 50 moneda nacional.

Los vapores de cabotaje destinados exclusivamente a operaciones de carga, pesos moneda nacional 100.

Los vapores de carga de ultramar de matrícula extranjera no reconocidos por postales, pagarán una patente de pesos 100 moneda nacional por cada viaje.

Los vapores de ultramar de matrícula extranjera, reconocidos como postales, pagarán una patente de pesos 100 moneda nacional, por cada viaje.

Los vapores nacionales postales o de carga pagarán el 50 por ciento de la tarifa.

Para la aplicación de la patente de privilegio se considerarán como de cabotaje los vapores que hagan la carrera a los distintos puertos de la República Oriental del Uruguay, ya sean de mar o en los ríos.

Los buques nacionales establecidos con carrera fija entre los puertos de la República y los del Brasil hasta Pernambuco, serán considerados como de cabotaje a los efectos del pago de la patente de privilegio y despacho aduanero.

De igual franquicia gozarán los vapores nacionales con carrera fija a los puertos del Sur de Chile hasta el de Concepción.

La patente anual de seguridad de máquinas de las embarcaciones será de pesos 10 moneda nacional hasta 50 caballos de fuerza y de pesos 20 moneda nacional para los de mayor fuerza.

La clasificación de los negocios, industrias y profesiones sujetas a patente en la capital de la República será practicada por el cuerpo de avaluadores, dentro de las fechas que señale el Poder Ejecutivo.

En el acto de la clasificación se entregará por el avaluador al contribuyente una boleta aviso que exprese la cuota que debe pagar, el lugar del pago y el plazo dentro del cual debe efectuarse, pero no será excusa para dejar de pagar la falta de esa boleta, que será reclamada en la administración cuando no la reciba el interesado.

Cualquier casa de comercio, industria o profesión gravada por esta ley en ejercicio al tiempo de la clasificación general, será comprendida en ésta, aunque se manifieste el propósito de cesar inmediatamente después. Las que cesen antes de la fecha establecida para el pago del impuesto, sólo estarán obligadas a pagar por los meses trascurridos hasta la clausura.

Cuando en un mismo negocio o industria se ejerzan diversos ramos sujetos a patente, corresponderá imponer patente por cada ramo según su importancia.

Los que después de practicada la clasificación general empezasen a ejercer un ramo de comercio, profesión o industria sujeto a patente, pagarán proporcionalmente el impuesto, desde el 1.o del mes en que hayan empezado.

En los Territorios Nacionales, la clasificación se efectuará bajo la dirección de los gobernadores o jefes de las colecturías o receptorías, en los meses de enero y febrero, por empleados o agentes de su dependencia o por vecinos idóneos, donde no existan aquéllos.

Las reclamaciones se interpondrán dentro de los 30 días hábiles siguientes a la formación definitiva del padrón, ante un jurado compuesto de 3 vecinos nombrados por el gobernador o jefe de la colecturía, en su caso, de entre los más idóneos, o ante esos funcionarios donde no hubiesen aquéllos.

Los gobernadores, colectores o receptores enviarán a la administración general de contribución territorial, patentes y sellos, copia legalizada del padrón levantado, con las modificaciones a que hayan dado lugar las reclamaciones atendidas por el jurado.

De toda demora u omisión que se le comunique, la administración general del ramo dará cuenta al Ministerio de Hacienda.

Las reclamaciones por alta o errónea clasificación en la capital, se presentarán durante todo el mes de marzo por escrito en papel simple, ante un jurado compuesto de dos mayores contribuyentes, que designará el Poder Ejecutivo, y dos empleados superiores de la administración general del ramo, presididos por el jefe de la misma, siendo inapelables sus decisiones.

Las reclamaciones por clasificaciones posteriores al 31 de marzo serán resueltas por el último de los citados funcionarios, siempre que les fueran presentadas dentro de los ocho días de practicadas.

Concluídas las tareas del jurado, el administrador general informará al Ministerio de Hacienda sobre los casos atendidos e importancia de las modificaciones hechas.

Las patentes por año que no se paguen en el término señalado por el Poder Ejecutivo incurrirán en un recargo igual al 50 por ciento de su valor.

Esta pena quedará reducida al 10 por ciento para los que paguen dentro del mes siguiente al vencimiento del plazo.

Las patentes por meses se pagarán dentro de los diez días hábiles subsiguientes a la clasificación, y los que así no lo hicieran incurrirán en la pena que se establece precedentemente.

Nadie podrá dar principio al ejercicio de una industria, profesión o ramo de comercio gravado por esta ley, sin declarar previamente por escrito donde se encuentra establecido para imponerle la patente que corresponda.

Los que contravengan a esta disposición pagarán el impuesto por el año entero con el recargo del 50 por ciento.

Aquí fueron agregados los artículos 55, 56 y 57 de la ley actual.

Los que emprendan un negocio, industria o profesión sujeta a patente de una clasificación o categoría superior al que ejercían cuando se efectuó la clasificación están obligados a declararlo en el término de diez días, para la nueva clasificación y pago de la diferencia entre una y otra patente. Los que omitan este requisito pagarán doble cuota por todo el año.

Las patentes expedidas para el ejercicio de una profesión y las ambulantes son personales e intransferibles.

Las demás sólo podrán transferirse con intervención de la administración a la persona a quien se traspase el establecimiento o negocio patentado.

El último adquirente de un negocio está obligado al pago de las patentes y multas que adeude, salvo los casos del artículo 44.

Los negocios o industrias que sólo se pueden ejercer en una sola estación del año, pagarán patente por el año entero.

La revisión y demanda de patentes vencidas estará a cargo de un cuerpo de cobradores fiscales que designará el Poder Ejecutivo y será retribuído con el 50 por ciento de las multas y recargos que ingresen a rentas.

Siguen luego varias disposiciones sobre procedimientos para el cobro judicial de las patentes.

Cualquiera que denuncie una defraudación del impuesto, tendrá derecho a la mitad del recargo que se haga efectivo.

El impuesto de patentes y toda multa o recargo aplicado por esta ley se prescriben a los tres años.

Anualmente la administración general del ramo pedirá autorización al Ministerio de Hacienda para cancelar la deuda prescripta y la que resulte incobrable por la desaparición de los negocios, industrias o profesiones.

La Bolsa de Comercio de la capital pasará a la administración del ramo en el mes de enero una relación de todos los corredores inscriptos como tales en sus registros y sucesivamente los que se inscribiesen.

Los comisarios de los mercados Once de Septiembre y Constitución no despacharán ninguna guía sin que el corredor o consignatario haya justificado haber abonado la patente, bajo apercibimiento de abonar una multa de pesos mil cada caso.

[illegible] de los mercados de frutos [illegible] administración del ramo, en todo el mes de enero, una relación de los consignatarios y corredores de frutos del país inscriptos como tales en los registros y sucesivamente los que vayan inscribiéndose.

La municipalidad de la capital pasará a la administración del ramo mensualmente la nómina de los consignatarios de hacienda que se anoten en sus registros.

Los escribanos públicos no podrán autorizar contrato alguno celebrado por un contribuyente que se refiera a asuntos de su comercio, industria o profesión que estén gravados por esta ley sin que acredite por certificado de la administración del ramo el pago del impuesto hasta el año de la operación inclusive.

Los que falten a esa prescripción serán penados con una multa igual al décuplo de la deuda.

Los escribanos públicos que hubieren incurrido en la pena anterior y apremiados judicialmente, no abonaran el importe de la multa o no dieran a embargo bienes hasta cubrirla, serán suspendidos por el Ministerio de Justicia e Instrucción Pública en el ejercicio de sus funciones y exonerados si no regularizan su situación.

La Cámara sindical de la Bolsa y el liquidador no admitirá ninguna operación ni liquidación de corredor que no exhiba su patente del año, bajo pena de multa de 1.000 pesos moneda nacional por cada infracción. De esta multa serán responsables solidariamente todos los miembros de dicha Cámara y el liquidador en su caso.

Las casas que sirvan vinos, cerveza u otras bebidas alcohólicas para ser consumidas en el establecimiento, con o sin otros consumos y que no hayan pagado la licencia o patente correspondiente, serán clausuradas sin más trámite por la policía.

La policía no permitirá el comercio ambulante de vinos, cervezas y demás bebidas alcohólicas y de tabacos, cigarros y cigarrillos, a quien no haya satisfecho la patente correspondiente.

Los comisarios de sección de la capital comunicarán a la administración general de contribución territorial patentes y sellos, después del 1.o de enero, la apertura o traslado de cualquier negocio, industria o profesión sujetos a patentes. Igualmente certificarán la clausura de los mismos a requisición de la parte interesada.

Las patentes establecidas por esta ley son sin perjuicio de las que pueden imponer las municipalidades.

Cuando en un mismo local se establezcan negocios comprendidos en esta ley de diversos propietarios las patentes se clasificarán a nombre del inquilino principal o del dueño del negocio de mayor importancia, quien será responsable de su pago; sin perjuicio de que éste repita el pago contra el verdadero deudor.

Terminada la votación de la ley de patentes, la Cámara pasó a cuarto intermedio hasta esta tarde, a la hora de costumbre.

Eran las 6.50 p. m.

ESTADO DEL TIEMPO

Lluvias en el interior

En esta capital el estado del tiempo siguió ayer variable, a pesar de que el cielo presentó buen aspecto. La temperatura fué calurosa, superior a la normal, y hubo instabilidad en las indicaciones de algunos aparatos.

En el interior de la República han vuelto a caer lluvias, las que han abarcado una extensa zona de las provincias de Buenos Aires, Santa Fe, Córdoba y territorio de la Pampa.

Los informes recibidos en la Oficina Meteorológica Argentina fueron los siguientes:

BUENOS AIRES

Abel 61 mm., Achupallas 10, Alagón 28, Albariño 10, Alberdi 30, Algarrobo 7, Alta Vista 3, Ameghino 14, América 46, Anasagasti 10, Ancón 90, Anderson 25, Arenales 20, Arenaza 15, Asamblea 35, Ascensión 13, Asturias 4, Bacacay 53, Baliza 23, Banderaló 36, Bauyauca 10, H. Bell 3, Bellocq 20, Benítez, F. C. O. 3, Berraondo (M). F. C. S. 44, Beruti 39, Blaus 5, Bocayuva 8, Bolívar 1, Bonifacio 6, Bragado 20, Bunge 7, Cachari 3, Cadret 35, Cambaceres 34, Cañuelas 3, Carabelas 4, Carhué 7, Carlos Salas 53, Casares 19, Centenario 87, Cerrito 56, Colón 8, Colonia Seré 37, Comodoro Py 45, Condarco 31, Coronel Brandsen 1, Coronel Mom 8, Coronel Seguí 10, Coronel Suárez 2, Corrazzi 2, E. Costa 16, Cuenca 32, Curarú 40, Chacabuco 4, Chancay 10, Chascomús 5, Chiclana 59, Chivilcoy 3, De Bary 10, De Bruyn 15, Del Carril 18, Delgado 33, Del Valle 16, Dennehy 9, 12 de Octubre 42, Drabble 10, Drysdale 58, Dussaud 16, El Dorado 15, El Jabalí 56, Elordi 21, El Triunfo 13, Emp. Lobos 5, Encina 39, Ernestina 7, Espartillar 6, Fatraó 9, Fauzón 28, M. Fernández 20, Ferré 16, French 21, General Alvear 5, General Belgrano 8, General Pinto 1, General Villegas 12, Germania 20, Gil 6, Girodias 13, Gironde 19, Gob. Ugarte 19, Gorchs 10, Gorostiaga 4, Graciarena 5, Guaminí 5, Guanaco 49, Hereford 27, Huanguelén 2, Huergo (D. F. C. P. 8, Ibáñez 8, Ing. Thompson 10, Junín 3, Kil. 95, C. G., 24; La Delfina 15 La Dorita 34, La Limpia 17, La Niña 70, La Pinta 24, Laplacette 18, La Porteña 20, La Rica 5, Larramendi 46, Larrea 10, Las Flores 5, La Sirena 3, Las Marianas 5, La Sofía 38, Las Toscas 57, La Zanja 5, Lértora 25, Lincoln 12, Los Callejones 8, Los Gauchos 4, Los Laureles 18, Los Toldos 16, Macoco 23, F. Madero 32, Magdala 1, Mamaguitas 71, Mari-Lauquen 5, Martínez de Hoz 44, Mechita 24, Meridiano V 27, Moctezuma 77, Moll 5, Mones Cazón 5, Monte 5, Monte Hermoso 5, Moores 50, Morse 10, Naón 23, Navarro 8, Necochea 2, Neild 48, Norumbega 45, 9 de Julio 34, O'Brien 10, O'Higgins 6, Olascoaga 26, Orense 3, Otoño 1, Palantelén 18, Papín 10, Pasman 2, Paso 90, Pasteur 44, Patricios 21, Pazos Kanki 25, Pedro Luro 9, Pehuajó 46, Pehuelches 10, Pellegrini 23, Pichincha 37, Pigüé 4, Pinzón 1, Pipinas 3, Pirovano 1, Pla 9, Pradere, F. C. O. 81, P. Quintana 17, Prieto 25, Primera Junta 20, Puan 5, Quenoma 6, Quirno Costa 11, Quiroga 32, Ranchos 5, Rivera 7, Roberts 20, Roque Pérez 9, Saavedra 1, Saladillo 23, San Emilio 12, San Isidro 1, San Miguel 30, Sansinena 26, Santa Eleodora 3, Santa Inés 45, Santo Tomás 53, Smith 61, Sol de Mayo 4, Sundblad 19, Tapalqué 3, Thames 4, Timote 27, 30 de Agosto 1, Trenque Lauquen 25, Tres Algarrobos 34, Tres Lomas 2, Trongé 10, Uribelarrea 2, Valdés 47, Vedia 12, 25 de Mayo 27, Vieytes 1, Vigilancia 20, Villafañe 15, Villa Sauce 25, V. de la Plaza 9, Volta 15, Warnes 31, Yutuyaco 5, Zavalía 12.

SANTA FE

Alejandra 40 mm., Alvarez 4, D. Alvear 49, Amenábar 75, Arequito 11, Armonstrong 1, Arteaga 12, Berabevú 4, C. de Gómez 4, Casilda 3, Castellanos, F. C. P. 50, Chabás 15, Domínguez 8, Fuentes 13, Hughes 10, Josefina 5, La Carolina 3, La Chispa 34, Rufino 19, San José de la Esquina 25, Santa Emilia 21, Santa Isabel 45, Teodolina 32, Uranga 2, Venado Tuerto 10, Zavalla 3.

TUCUMAN

Raco 4 mm.

CORDOBA

Alejandro 2 mm., Añejo Ledesma 7, Alta Gracia 75, Assunta 41, Balgorria 2, Bell Ville 2, Bengolea 6, Buchardo 6, Cabrera 20, Corral de Bustos 8, Cruz 6, Curapaligüe 15, Chaján 8, Chucul 42, Dalmacio Vélez 17, Del Campillo 14, Despeñaderos 14, Etruria 5, Fotheringham 35, General Roca 6, General Viamonte 38, Guatimozín 27, Idiazábal 5, Inriville 33, Italó 20, Jovita 2, Laboulaye 48, Lagunillas 5, La Cautiva 47, Las Perdices 17, Leones 13, Lavalle 32, Los Surgentes 32, Mackenna 156, Marcos Juárez 4, Moldes 35, Morrison 1, Ordóñez 10, Pasco 2, Paunero 89, Pincen 10, Pizarro 31, Posse 63, Q. Herrado 3, Río Cuarto 15, Sampacho 8, San Marcos 5, Serrano 24, Villa María 3, Villa Valeria 19, Vivero 5, Washington 81.

SAN LUIS

Daract 55, Lavaisse 22, Lib. Luna 28, Nueva Escocia 5, Villa Mercedes 10, Zanjitas 8.

JUJUY

La Quiaca 1.

PAMPA

Aguas Buenas 50, Agustoni 18, Alta Italia 4, A. Peña 15, Arata 33, Atreuco 16, Caleufú 5, Catriló 6, Cevallos 22, Col. Barón 25, Col. Castex 5, Conhello 10, Chanilao 4, Dorila 5, Falucho 4, General Campos 1, Ivanowsky 2, Larroudé 11, Lonquimay 3, Loventuel 5, M. Mayer 3, M. Miró 31, Metileo 9, Miguel Cané 7, Monte Nievas 7, Murature 2, Ojeda 32, Pico 23, Quemú-Quemú 17, Quetrequén 8, Realicó 4, Relmo 13, Rucanelo 18, Sarah 55, Speluzzi 15, Trebolares 33, Trenel 16, Trili 12, Van Praet 58, Vértiz 32, Winifreda 5.

RIO NEGRO

Ag. de Guerra 8, Kilómetro 448 7.

TIERRA DEL FUEGO

[illegible]

SINOPSIS DEL TIEMPO

Reinó tiempo bueno a seminublado en toda la República.

Por la mañana cayeron lluvias ligeras aisladas en el Sur de Buenos Aires, en el Sur de Córdoba, y, durante el día, en el Norte de Córdoba.

Prevalecieron vientos suaves y variables, y en muchas estaciones reinó calma.

La temperatura ha subido un poco, y anoche estaba de 3 a 7 grados superior a la normal en todas las provincias.

La presión atmosférica ha subido algo, y en las provincias del Este y Norte estuvo muy uniforme.

Pronóstico. — Lluvias aisladas, con poco cambio de temperatura, en las provincias del Este y Centro; y tiempo bueno, con temperatura en descenso, en las regiones del Oeste y Sur.

MARINA DE GUERRA

BUQUE ESCUELA "PUEYRREDON"

El comandante del buque escuela "Pueyrredón", capitán de fragata Gabriel Albarracín, comunicó ayer al Ministerio de Marina que había llegado, sin novedad, con el buque de su mando a Ushuaia, y que la salud de los aspirantes embarcados es excelente, así como la del resto de la tripulación.

El "Pueyrredón" permanecerá un mes en ese punto, durante cuyo tiempo los aspirantes desarrollarán un extenso programa de trabajos, que comprende desembarcos, trabajos hidrográficos, lanzamientos de torpedos, ejercicios de botes y toda clase de tareas prácticas a bordo.

Terminados esos ejercicios, el "Pueyrredón" emprenderá viaje de regreso a Puerto Militar, y durante el trayecto hará escalas en todos los puertos del Sur.

—Se presentó ayer al Ministerio de Marina el teniente de fragata Sabelli, quien ha llegado de Europa. Este oficial ha seguido los cursos de la escuela técnica de Turín, donde ha obtenido su diploma de ingeniero mecánico electrotécnico.

—El Ministerio de Marina, con el objeto de que el correo nacional pueda distribuir en la forma más rápida y segura posible la correspondencia destinada al personal de la armada embarcado, y en virtud de existir razones especiales de orden público para que los buques que salen al extranjero o recorren la costa Sur hagan el servicio postal, ha resuelto que los comandantes de buques aceptarán las valijas de correspondencia que reciban del correo para conducir a los puertos de escala, debiendo comunicarse por el medio más breve con la oficina respectiva en el puerto de destino, de clasificación en la capital, para que sea retirada de a bordo.

La correspondencia para el buque se recibirá en valijas directas y especiales, debiendo hacerse la devolución de los sacos vacíos por primer correo a la oficina de origen o en el acto, si fuera posible.

—Saldrá hoy de la dársena Norte para los puertos del Sur hasta Ushuaia, el trasporte "Vicente Fidel López".

TRAVESIA DE LOS ANDES EN AEROPLANO

Agasajos al teniente Cortínez

(De nuestros corresponsales, por telégrafo)

Mendoza, abril 7—El piloto teniente Armando Cortínez ha recibido telegramas de felicitación del Ministro de Guerra argentino, doctor Moreno; de Antofagasta, del señor Metón Cerdá; de Santiago de Chile, de los señores Alfredo Cortínez, Carlos F. Borcosque, comandante Andrade, J. Larca Valenzuela, Chaigneau Martínez, Cañas Rozas, Caballero Larraín, M. Mayer, Olga Dagnino, Fuentes, Benegas, Rojas Alvarado, Band Santalice, Alberto Valdivia, del comité Patria de Valdivia, del comandante Huston, de la 21 compañía de bomberos de San Bernardo, del comandante y jefe de la primera compañía de aviación militar, del ingeniero Solano, de Eduardo Rodríguez, en nombre del comercio; del Aero Club de Chile, por intermedio de su presidente señor Jorge Matte; de Armando Benegas, Godoy, Aravena, Pérez, Arredondo, Magnan, Larraín, Zúñiga, Franck, Espinoza, Samuel Claro, Jorge Rogers, pilotos argentinos González y Lucius, Aero Club Argentino y del diario "El Mercurio".

Valparaíso, abril 7—La población de Valparaíso solicitará al ministro de Guerra de Chile que no se castigue al piloto teniente Cortínez, por el hecho de haber realizado el vuelo de la cordillera sin permiso.

Los diarios de ésta reproducen los comentarios de los diarios argentinos, referentes al vuelo del teniente Cortínez.

ENSAYOS DEL TENIENTE CANDELARIA

Mendoza, abril 7—Con motivo de haber un diario de ésta publicado la noticia de que el teniente Candelaria pensaba llegar en vuelo a Santiago de Chile y regresar al punto de partida sin aterrizar, lo entrevisté hoy y me declaró no haber hecho declaración en tal sentido.

Agregó que ha sostenido antes y después de su travesía de los Andes del 13 de abril del año pasado, que un Morane-Saulnier de 80 H. P., era suficiente para la empresa.

Desea demostrar que el Morane-Palasal donado por las damas mendocinas, ya utilizado en su anterior travesía, debido a "capotajes" sufridos en Chile y El Palomar y a la odisea en Catanguitas, bajo la lluvia, ha quedado con el fuselaje en tal forma que forzando el motor, tarda más de una hora en alcanzar las 4.500 metros; altura en la que ha efectuado vueltas de ensayo y preparación.

Para aprovechar los vuelos con el fin de probar la máquina e indicar detalles a corregir, debió esperar la hélice, pues la que tenía resintióse por una antigua rajadura y la de repuesto estaba construída de madera nudosa. La que le fué enviada últimamente, aún no ha sido colocada.

Sus precauciones se deben a las condiciones del aparato, con el cual cualquier precipitación puede serle fatal. Agradeció la reserva guardada por LA PRENSA, único diario que conoce su secreto.

El cónsul de Chile, señor Torres Pinto, anoche tendió su mesa en honor del teniente Cortínez, concurriendo especialmente invitado, el teniente Candelaria, que había ofrecido todos los elementos de que dispone al camarada chileno.

EJERCITO NACIONAL

VISITAS DEL MINISTRO DE GUERRA

El Ministro de Guerra, acompañado por los tenientes coroneles Vázquez y Valotta, visitó ayer por la mañana el comando de la primera división de ejército y los cuarteles de los regimientos 1 y 2 de infantería.

En la primera repartición citada, el ministro, invitado por el comandante de la división, general Jones, recorrió todas las dependencias, en las que se han hecho últimamente reformas de importancia para mayor comodidad del personal, ganado y material del comando.

El ministro recorrió después los cuarteles de los dos regimientos nombrados, acompañado por los comandantes respectivos.

—Se anuncia que el Ministerio de Guerra ha denegado el permiso solicitado por los capitanes Zuloaga y Brihuega para hacer la travesía del Atlántico, desde Europa, en aeroplano.

—Han sido nombrados, jefe de la tercera división del estado mayor del ejército, el teniente coronel Manuel J. Costa y de la cuarta, al de igual grado Eduardo Fernández Valdez.

—La intendencia de guerra comenzará hoy, de 12.30 a 4 p. m. el pago de pensiones militares, por el mes de marzo próximo pasado. Dicho pago se dará por terminado el 30 del [illegible]

BOLETIN TELEGRAFICO DEL EXTERIOR ---- SERVICIO MUNDIAL EXCLUSIVO PARA "LA PRENSA" DE

LA GRAN CONFLAGRACION EUROPEA

SUCESOS ALEMANES -- BAVIERA BAJO EL REGIMEN DEL SOVIET

EL TRANSITO DE LOS POLACOS POR EL TERRITORIO ALEMAN

SITUACION RUSA - RETIRADA BOLSHEVIKI EN EL FRENTE ESTONIANO

LLEGADA DE PADEREWSKI A PARIS--SUS DECLARACIONES

AGITACION SOCIAL HUNGARA --- DESORDENES EN BUDAPEST

LA SALUD DEL PRESIDENTE WILSON

(VIA COLON—Los originales de estos telegramas son expuestos diariamente al público).

LA SITUACION EN RUSIA

FRACASO DE UNA SUBLEVACION

LONDRES, abril 7—Se anuncia oficialmente que la situación en Murmania ha mejorado.

Se proyectaba una sublevación en vasta escala de los finlandeses y los karelienses maximalistas; pero la información de que se hallaban en viaje refuerzos y el anuncio de otros preparativos militares intimidaron a los cabecillas del movimiento.

LIBERACION DE PRISIONEROS HUNGAROS

LONDRES, abril 7 — Informan de Moscú que el gobierno bolsheviki comunicó al de Budapest, que fueron puestos en libertad ochocientos mil prisioneros húngaros, y que éstos ya se encuentran en viaje para su patria por vía de la Ukrania.

BOLSHEVIKIS Y UKRANIANOS

NUEVA YORK, abril 7—Informan de Stanislau a la Associated Press que el ejército bolsheviki se unió con los ukranianos y entregó a estos últimos treinta y cinco cañones.

COMUNICADO ESTONIANO

LONDRES, abril 7 — Se recibió en esta capital el siguiente comunicado oficial estoniano:

"El enemigo se halla en plena retirada.

"Ocupamos varias aldeas y la ciudad de Woebs en la isla Kolpura".

PROPOSICION UKRANIANA

LONDRES, abril 7 — El "Daily Mail", por la vía de Viena, recibió un telegrama en el cual se anuncia que el primer ministro ukraniano, señor Holudouitos, declaró que los ukranianos están dispuestos a cesar de combatir contra los polacos si la "Entente" arregla un referéndum para decidir acerca de la propiedad de los territorios disputados.

Agregó que Besarabia envió a Rumania delegados y que es de esperar un arreglo pacífico.

EN RUSIA SEPTENTRIONAL

NUEVA YORK, abril 7—Telegrafían de Arcángel a la Associated Press, que un informe oficial ruso que acaba de publicarse, indica que en el combate librado el último viernes en el sector de Sredmekhrenga, los bolshevikis tuvieron 700 muertos y heridos, y 108 fueron hechos prisioneros. Los aliados no tuvieron baja alguna.

Los bolshevikis reanudaron ayer el bombardeo de las posiciones británicas y norteamericanas en los frentes del Dvina y del Vega.

LAS TROPAS FINLANDESAS

NUEVA YORK, abril 7—Telegrafían de Londres a la Associated Press que, según noticias procedentes de Arkángel, los jefes de las tropas finlandesas, que operan junto con los aliados contra los bolshevikis, y entre los cuales, de acuerdo con versiones recientes, se temía que se produjesen defecciones, firmaron un acuerdo, por el cual se comprometen en lo sucesivo a cumplir las órdenes de los oficiales bajo cuyo mando se hallan.

LA REPRESION DEL BOLSHEVIKISMO

PARIS, abril 7—Entrevistado por un redactor de "L'Echo de Paris", el ex ministro de Guerra ruso, Savkinoff, hizo votos por la pronta realización del proyecto del general Iliesco, pidiendo la creación de un frente único rumano-polaco, bajo el comando de un general francés, en vista de la urgencia de la represión del bolshevikismo. Savkinoff agregó que los eslavos pueden y deben realizar únicamente esa operación, para la cual bastarían doscientos mil hombres que se agregarían al ejército del almirante Koltchak y del general Denikine. Terminó diciendo que los bolshevikis no son, militarmente, adversarios temibles. Una voluntad firme y una acción pronta bastarían para quebrantar la ofensiva que preparan los bolshevikis.

CUESTION SOCIAL HUNGARA

LOS SUCESOS DE BUDAPEST

NUEVA YORK, abril 7 — Un corresponsal norteamericano en Ginebra telegrafía:

"Están interrumpidas las comunicaciones con Budapest y ha sido imposible obtener confirmación de la versión, según la cual el nuevo gobierno húngaro había sido derrocado.

"Las últimas informaciones dicen que reina el terror en Budapest.

"Los jueces han sido depuestos y sus residencias confiscadas. Se efectuaron numerosos arrestos. Muchos miembros de las familias aristocráticas húngaras, se refugian en Suiza".

GRAVES RUMORES

NUEVA YORK, abril 7—Un despacho de París recibido por la agencia International News Service, dice que informaciones llegadas de Viena consignan el rumor de que fué derrocado el régimen comunista en Hungría y fué asesinado Bela Kun.

NUEVA YORK, abril 7—Un telegrama procedente de Viena, anuncia la caída del gobierno húngaro y la detención de los jefes comunistas; sin embargo, las últimas noticias recibidas informaban que la burguesía se hallaba dominada por el terror que provocaban los agentes del gobierno.

LAS PROPIEDADES DE LOS HABSBURGOS

LONDRES, abril 7—Comunican de Budapest, que el gobierno húngaro publicó un decreto que confía la administración de los bienes de los miembros de la casa de Habsburgo a una comisión de tres personas.

EN LOS BALKANES

ACTOS DE CRUELDAD DE LOS SERBIOS

ROMA, abril 7—Anuncian de Viena que la "Neue Freie Presse" dice que los diarios eslovenos publican una carta del jefe del partido de los campesinos, señor Bukovic, describiendo las crueldades cometidas por los serbios y afirmando que robaron todo el ganado, las provisiones de boca y las ropas.

Actualmente se están cometiendo en Montenegro iguales crueldades.

EN EL PARLAMENTO SERBIO

LONDRES, abril 7 — Informan de Belgrado que durante los debates en la Skuptchina, el director de los archivos del Estado, doctor Prokitch, contestó a una pregunta exponiendo la situación después de la unión del reino serbio, croata y esloveno. Prokitch declaró lo siguiente: "Nuestros aliados no han reconocido aún nuestro estado, aunque habría sido natural que hubieran sido los primeros que lo hubieran reconocido, sin tomar en cuenta el tratado de Londres". (Hubo algunos gritos de ¡Abajo el tratado!).

Prokitch continuó: "Lamentamos que se trate como enemigo a la parte de nuestro pueblo que pertenece ahora al nuevo reino. A pesar del respeto que debemos a los aliados, debemos protestar en nombre de los serbios, croatas y eslovenos, quienes combatieron heroicamente en el frente de Salónica y en el de la Dobrudja, sin embargo, no desaparecerémos [illegible]

desde el momento que nuestras exigencias son justificadas por los principios más modernos y sagrados. Podemos esperar el pleno éxito de las reivindicaciones nacionales si verdaderamente los principios de Wilson son la base de la organización de la Europa, y si las proclamas solemnes de nuestros aliados son siempre válidas". (Gritos de: ¡Viva Wilson!).

TURQUIA EN LA GUERRA

EL GENERALISIMO GRIEGO EN CONSTANTINOPLA

LONDRES, abril 7 — Comunican de Constantinopla que el general griego Paraskevopoulos, comandante en jefe del ejército ha llegado a esa capital. El general francés Franchet D'Esperey, y los comisarios aliados concurrieron a recibirlo; los griegos residentes en Constantinopla demostraron mucho entusiasmo por la llegada del general griego.

FRANCIA

EN LAS REGIONES DEVASTADAS—VISITA DE DELEGADOS

PARIS, abril 7—Unos cincuenta delegados a la conferencia de la paz, que salieron el sábado de esta capital, visitaron Bethune, donde comprobaron que el magnífico centro de Boffroi fué completamente destruído por una pieza de largo alcance. Después visitaron Lens, cuya estación está totalmente destruída, y donde los alemanes inundaron las minas e hicieron volar, con dinamita, toda su maquinaria, la cual forma un montículo, al cual treparon los delegados y desde donde toda la zona hasta la línea del horizonte, se ve horriblemente devastada. Los visitantes sintieron una intensa emoción y permanecieron varios minutos silenciosos ante esa aglomeración, en la cual cien mil habitantes vivían felices antes de la guerra y donde ahora los seiscientos que solamente quedan, están obligados a vivir bajo tierra, debido a la falta de abrigo. e les explicó que se necesitarán dos años para agotar el agua que inunda las minas y cinco años para reanudar la extracción que necesitará diez años para volver a ser lo que era antes.

Los delegados visitaron después las fraguas y las fundiciones de acero de Denain y Anzin, que solamente en Denain ocupaban una superficie de 300 hectáreas y empleaban cinco mil obreros. La mayoría de las fábricas han sufrido poco, pero se hallan totalmente vacías, por cuanto su material fué vendido en subasta o destruído.

Los delegados trajeron del viaje una profunda impresión. Los señores Venizelos y Politis, cuyas ideas representan muy bien la opinión general, declararon: "Tuvimos en Lens la visión más completa de la devastación sistemática de los alemanes. Comprobamos, sin embargo, en todas partes, el profundo amor de la población al suelo nativo, amor que nos conmovió profundamente y que permite toda clase de esperanzas. Viendo las ruinas que ninguna descripción, ni ninguna fotografía bastaría para dar una impresión de ellas, se comprende que la reparación en especies y efectivo, debida a Francia, no puede serle regateada."

DECLARACIONES DE PADEREWSKY

PARIS, abril 7 — Los señores Noulens y Paderewsky están siendo muy festejados en esta capital.

Durante el viaje, interrogado por un representante de la agencia Havas, el señor Paderewsky declaró lo siguiente:

"Un condominio no puede existir entre Alemania y Polonia. Hay que cortar de raíz la cuestión de Danzig y atribuir ese puerto a uno o a otro, y es justo que se devuelva a Polonia lo que le perteneció en los siglos pasados. El pueblo polaco vivió hasta ahora en una exaltación patriótica la cual puede muy bien ceder su sitio a un desaliento peligroso si viese que sus esfuerzos, su paciencia y sus sacrificios no obtienen todo el resultado que esperaba."

Declaró también el señor Paderewski que los polacos habían quedado muy decepcionados al ver que se anunciaba recientemente que volvía a discutirse la cuestión de Danzig, que consideraban como asunto arreglado.

Los telegramas de Varsovia recibidos por el presidente polaco revelaban gran ansiedad acerca de este estado de cosas, y el temor de que provocase serios resultados, a menos que la población reciba seguridades de que Polonia será realmente independiente de Prusia y de Alemania, y tendrá acceso al mar por su propio puerto de Danzig.

NUEVA YORK, abril 7—Telegrafían de París que el presidente de la República de Polonia, señor Paderewski hizo las siguientes declaraciones:

"Nuestra población puede soportar y resistirá a toda la propaganda anarquista difundida por los países vecinos; pero solamente a condición de ver ante sus ojos a una Polonia realmente independiente y unida, que se extienda del Báltico a los Cárpatos, con acceso al mar por el puerto de Danzig, y con fronteras comunes como Rumania, unida en el interior, fuerte en el exterior, en íntima alianza con las grandes potencias victoriosas occidentales."

EN LA FACULTAD DE DERECHO DE LYON

PARIS, abril 7 — Telegrafían de Lyon que con motivo del segundo aniversario de la entrada de los Estados Unidos en la guerra, 400 estudiantes pertenecientes al ejército norteamericano fueron recibidos solemnemente en el anfiteatro de la Facultad de Derecho.

Se pronunciaron discursos, glorificando la amistad franco-norteamericana y el amor a las artes y a las ciencias.

INFORMACIONES DESAUTORIZADAS

PARIS, abril 7 — La legación de Rumania, con objeto de poner fin a los rumores alarmantes que han circulado, publica un desmentido formal a las versiones, según las cuales, estallaron disturbios en Rumania.

EL ESTADO DE MR. WILSON

WASHINGTON, abril 7—Las últimas informaciones recibidas por el departamento de Estado, indican que continúa acentuándose la mejoría en el estado del presidente Wilson, aunque continúa guardando cama.

NUEVA YORK, abril 7 — Telegrafían de París que el doctor Grayson explicó que aunque el estado del presidente Wilson va mejorando constantemente, se consideró como medida de precaución necesaria que permanezca en el lecho un día más.

LA REPATRIACION DE LAS TROPAS

NUEVA YORK, abril 7—Telegrafían de Washington, que se espera que llegarán mensualmente de Europa [illegible]

128 buques con 800.000 soldados norteamericanos.

Se cree que los últimos saldrán de Europa a fines de verano.

LAS PRESUNTAS ANEXIONES

PARIS, abril 7—"Le Temps" publicó la siguiente nota:

"Contrariamente a ciertas versiones difundidas por la prensa alemana, y publicadas por otros diarios extranjeros, creemos necesario declarar que el gobierno francés no abriga ninguna pretensión anexionista, declarada ni disimulada, en lo que se refiere a territorio alguno habitado por una población alemana; esta observación se aplica en particular a las regiones comprendidas entre la frontera de 1871 y la frontera de 1814."

AGREGADO MILITAR EN VIENA

NUEVA YORK, abril 7—Telegrafían de París a la Associated Press que un general francés, ex agregado militar de la legación de Francia en Viena, partió para la capital austriaca, con el objeto de colaborar con M. Allize, cabeza de la misión especial francesa en Austria.

Telegramas de Basilea anuncian que Allize está realizando progresos en sus negociaciones con el gobierno austriaco.

OPINION DE UN BRASILEÑO

PARIS, abril 7—El señor Rodrigo Octavio, profesor de derecho en Río de Janeiro, declaró que si Francia, que tanto sufrió a consecuencia de la guerra, no obtiene la reparación de los daños que le fueron causados, no habrá sido sino una apariencia de victoria.

"El espectáculo que hemos visto, agregó, nos deja la convicción de que es necesario hacer pagar a los alemanes todas las fechorías que han cometido."

ALEMANIA

BAVIERA BAJO EL REGIMEN DEL SOVIET

COPENHAGUE, abril 7—Un telegrama recibido de Nuremberg anuncia que la conferencia nacional de los socialistas demócratas de Baviera se pronunció por 48 votos contra 8 contra la implantación de la república del soviet.

NUEVA YORK, abril 7—Un telegrama de Munich, recibido por la Associated Press, anuncia que las tropas de Baviera manifiestan sus simpatías por la causa del soviet, pero al mismo tiempo declaran que permanecerán neutrales. Se limitarán a impedir disturbios y no defenderán la dieta, en cuyo edificio se han colocado ametralladoras.

El mismo despacho dice que todas las reuniones públicas realizadas en Munich, manifestaron gran entusiasmo por el régimen de los soviets, y preconizaron la unión con el proletariado ruso y húngaro.

NUEVA YORK, abril 7—Telegrafían de Berlín, que los soviets bávaros se oponen a la reunión de la dieta que debe efectuarse mañana, y declaran que ellos constituyen la autoridad suprema del país.

PARIS, abril 7—Informaciones recibidas de Berlín, indican que tan pronto como se tuvo en Augsburgo conocimiento de la proclamación de la república del soviet en Munich, se proclamó la huelga general en esa ciudad. Los obreros organizaron una gran manifestación, en la que se oyeron vítores al soviet, a Rusia y a Hungría.

COPENHAGUE, abril 7—Comunican de Berlín, que el gobierno bávaro resolvió retirarse de Munich a Bamberg. Ya se enviaron a esa ciudad fuerzas leales para que defiendan al gobierno.

BASILEA, abril 7 — Informan de Berlín que el "Berliner Zeitung-Soittag" anuncia que los partidarios del soviet ocuparon el palacio de la Dieta en Munich, colocando ametralladoras para impedir el acceso a él.

BERLIN, abril 7 — Anuncian de Bamberg que el gobierno bávaro se radicará provisionalmente en esa ciudad, donde convocará la asamblea nacional.

COPENHAGUE, abril 7—Comunican de Berlín que según informaciones de Munich, recibidas por el "Berliner Tageblatt", el comité central de los consejos de obreros y soldados, ejercerá una especie de dictadura durante un breve período, y luego nombrará a comisarios del pueblo y creará una guardia roja.

Dentro de pocas semanas se realizarán en Baviera, elecciones para un nuevo congreso de obreros y campesinos.

La Dieta se ve desamparada y no hace nada para mejorar su situación. No se conoce acto alguno de ese cuerpo, a no ser una declaración vaga que publicaron anteayer los diferentes partidos representados en el mismo.

LONDRES, abril 7 — Una noticia procedente de Berlín informa que el gobierno bávaro abandonó la ciudad de Munich, habiéndose establecido en Nuremberg. El primer ministro Hoffman anunció que el gobierno del Estado libre de Baviera no se ha retirado, sino que trasladó su sede a la ciudad de Nuremberg.

COPENHAGUE, abril 7 — El consejo central de Munich prohibió la convocación de la dieta que debía reunirse el día 8 del corriente.

COPENHAGUE, abril 7 — Un despacho recibido de Berlín dice que el "Berliner Tageblatt" anuncia que la república del soviet fué proclamada en Munich a la una de la madrugada, pero el despacho no indica el día.

PROCLAMAS DEL GOBIERNO

LONDRES, abril 7—Informan de Munich que el primer ministro bávaro publicó una proclama oficial dirigida a los consejos de obreros, declarando que la población obrera de Baviera, sólidamente unida, asume todos los poderes públicos por intermedio de los consejos de obreros, soldados, campesinos y comisario del pueblo.

LONDRES, abril 7—Comunican de Munich que el ministro de Cultos ha lanzado una proclama en nombre del consejo central revolucionario de Baviera, anunciando que los obreros de Baviera han liquidado todos sus malentendidos y que se han unido en una combinación poderosa contra toda dominación y explotación; agrega la proclamación que la dieta ha sido disuelta y que se han nombrado comisarios para reemplazar a los ministros.

EL NUEVO GABINETE

LONDRES, abril 7 — Una noticia procedente de Munich dice que el "Abend Zeitung" publica una lista provisional de los ministros del pueblo de Baviera; Relaciones Exteriores, doctor Muehlon; Interior, Segitz; Justicia, doctor Boeheim; mandatario comunista de Hacienda, señor Jaffe; del comercio independiente, señor Simon; de la socialización independiente doctor Neuthath, y mandatario de los asuntos militares, señor Schneppenhorst.

COMUNISTAS ARRESTADOS

LONDRES, abril 7 — Un despacho de Berlín recibido por el "Daily Telegraph" anuncia que se ordenó el arresto de 2.000 comunistas en previsión de la reunión del congreso.

EL TRANSITO DE LOS POLACOS Y LOS FERROVIARIOS

NUEVA YORK, abril 7—Un despacho recibido de Weimar, anuncia que los empleados de los ferrocarriles, al enterarse de la resolución adoptada en Spa, sobre el paso de las tropas polacas por Alemania, resolvieron declararse en huelga general y suspender el tráfico el 10 del presente mes.

"Los diarios piden al gobierno con insistencia que trate de evitar la huelga, pues la suspensión del tráfico tendría por resultado el desembarco de los polacos en Danzig.

PARIS, abril 7 — Telegrafían de Spa que interrogado por los periodistas el delegado alemán Erzberger, declaró que la convención relativa al trasporte de las tropas polacas calmará a la opinión pública alemana, pues con el desembarco eventual de Danzig se evitarán incidentes. Sin embargo, demostró cierto temor sobre los desórdenes que podría provocar el paso de las tropas polacas por ciertas regiones alemanas en las que la población está sobreexcitada. Agregó que si se producían incidentes, los aliados reclamarían el derecho de desembarcar en Danzig, que no exigieron, teniendo en cuenta las quejas expresadas por el gobierno alemán, pero para eso es necesario que se produzcan incidentes que paralicen u obstaculicen el libre tránsito por vía terrestre.

NUEVA YORK, abril 7—Telegrafían de Weimar a la Associated Press que el "Frankfurter Zeitung" dice que el presidente de la Asamblea Nacional alemana, Fehrenbach, aplazó su proyectada visita a Viena, con el objeto de ir a Berlín para participar en la discusión de la cuestión de Danzig y de los asuntos relacionados con Polonia.

NUEVA YORK, abril 7—Telegrafían de Zurich que llegaron a Danzig varios representantes aliados, con el objeto de realizar los preparativos para la recepción de las tropas aliadas y polacas que se dirijan a ese puerto.

LAS HUELGAS REVOLUCIONARIAS

LONDRES, abril 7 — El "Daily Telegraph" en una información de Copenhague anuncia que la huelga en la fábrica Krupp continúa.

BERLIN, abril 7—Se anuncia que en Dusseldorf los radicales reclaman la alianza con los maximalistas rusos y la entrega del gobierno al consejo de la república.

En Essen la huelga se extiende a los trasportes y la ciudad se halla completamente a oscuras.

NUEVA YORK, abril 7—Las últimas informaciones recibidas indican que no ha cambiado la situación creada en Essen por la huelga de los obreros de las fábricas de Krupp, y que se plegaron al movimiento los empleados de los tranvías.

FRACASO DE LA HUELGA DE STUTTGART

COPENHAGUE, abril 7—Una información oficial recibida de Stuttgart anuncia que fracasó por completo la huelga general proclamada por los espartaquistas en esa capital. El gobierno domina la situación y el último jueves fueron detenidos los principales jefes del movimiento.

ENMIENDA A LA CONSTITUCION

COPENHAGUE, abril 7 — Comunican de Berlín que el gabinete alemán aprobó una enmienda al artículo 24 de la constitución.

Dicha enmienda da a los obreros los mismos derechos que a los patronos en lo referente a la fijación de los salarios, las condiciones generales del trabajo, y todo el desarrollo de la fuerza productiva del país.

Los consejos creados para salvaguardar los intereses sociales y económicos de los obreros estarán legalmente representados en todos los consejos industriales, inclusive el consejo central del trabajo, y cooperará con este último en la elaboración de las leyes sobre la socialización de las industrias que serán sometidas a la asamblea nacional.

CONGRESO DE DESOCUPADOS

COPENHAGUE, abril 7 — El último sábado se reunió en Berlín un congreso de desocupados y resolvió pedir al gobierno que estudie el problema de la desocupación.

Asistieron cien delegados, de los que setenta declararon representar a veinte mil desocupados cada uno. La reunión se efectuó en la sala de sesiones de la Cámara de Señores de Prusia.

PROPAGANDA MONARQUICA EN BAVIERA

NUEVA YORK, abril 7 — Telegrafían de Berlín a la Associated Press, que, según noticias de fuente autorizada los elementos clericales alemanes envían considerables cantidades de dinero a Baviera para apoyar al príncipe Rupprecht y tratar de restaurar la monarquía.

Es posible que ese movimiento sea apoyado por los campesinos.

LA VENTA DE PROPIEDADES FISCALES

NUEVA YORK, abril 7—Un despacho de Coblenza, recibido por la Associated Press, dice que el comandante del tercer ejército norteamericano, recibió de la comisión interaliada del armisticio, la orden de no permitir la venta de las propiedades del gobierno central de Alemania o de los gobiernos locales situadas en las zonas ocupadas por fuerzas británicas o norteamericanas.

Se cree que esa orden tiene por objeto evitar que tales ventas disminuyan los recursos de que dispone el gobierno para pagar las indemnizaciones y el mantenimiento de los ejércitos de ocupación.

LOS MILITARES Y EL IMPERIALISMO

NUEVA YORK, abril 7—Telegrafían de Berlín a la Associated Press que el diario "Freiheit" reconoce que surgieron divergencias de opiniones en el mes de noviembre pasado entre los generales alemanes con respecto a la posibilidad de combatir para mantener el régimen imperialista. Suficientes tropas leales habrían marchado contra Aquisgrán y Colonia para reprimir la revolución si el mariscal Hindenburg hubiese asumido la responsabilidad de este acto; pero el mariscal opinaba que solamente la abdicación del káiser podía salvar la situación.

EL COMUNISMO EN ALEMANIA

NUEVA YORK, abril 7 — Comunican de Viena que el "Deutsche Tages Zeitung" publica un telegrama anunciando que el ministro de Relaciones Exteriores de Hungría llegó a Munich, agregando que los bolshevikistas desean emplear a Baviera como punto de partida del establecimiento del comunismo en Alemania. Los círculos berlineses consideración la situación muy seria.

CURSO DE CARROS DE ASALTO

PARIS, abril 7 — Se anuncia para hoy la inauguración en Vincennes de la escuela de carros de asalto para los oficiales y tropas, destinados a esta nueva arma.

DESORDENES EN HAMBURGO

LONDRES, abril 7—Una noticia de Hamburgo anuncia que el populacho saqueó todos los carros que salían del mercado de pescado de esa ciudad.

DISTURBIOS EN MUELHEIM

LONDRES, abril 7—Informan de Berlín que se han producido serios desórdenes en Muelheim; tres soldados fueron muertos con granadas y se efectuaron 150 detenciones.

ESTADOS UNIDOS

MR. BAKER EN VIAJE A EUROPA

NUEVA YORK, abril 7. — El secretario de Guera, Mr. Baker se embarcó con destino a Francia, acompañado por el nuevo embajador en Francia.

EL RECONOCIMIENTO DE LOS BOLSHEVIKIS

INFORMACION DESAUTORIZADA

LONDRES, abril 7 — Se anuncia que lord Reading autorizó a la prensa para declarar que es absolutamente falso que el primer ministro de Inglaterra haya aconsejado reconocer a los bolshevikis de Rusia.

EXTENSION DEL BOLSHEVIKISMO EN EUROPA

NUEVA YORK, abril 7 — Telegramas recibidos en esta capital anuncian que la prensa de la Europa central demuestra inquietud respecto a Alemania, a consecuencia de la proclamación de las huelgas generales en Wurtenburgo y en la Baviera occidental, pide que el consejo de los obreros y soldados de Augsburgo y de Baviera sean organizados en república del soviet. A pesar de la satisfacción causada por la llegada de víveres y por la promesa del gobierno de aumentar las raciones, el bolshevikismo intenta extenderse. Se espera una nueva revuelta para la semana próxima. Los espartaquistas predicen que los checo-eslovacos seguirán el ejemplo de Hungría, aunque el presidente Massaryk asegura que no existe ningún peligro de bolshevikismo en Checo-Eslovaquia.

LOS SUCESOS BAVAROS

PARIS, abril 7—Un telegrama oficial recibido de Munich, anuncia que se proclamó en Baviera la república de los soviets.

INGLATERRA

ASOCIACION DE SOLDADOS LICENCIADOS

LONDRES, abril 7 — Telegrafían de Brisbane que en el terreno de la exposición de esa capital, se realizó ayer una reunión de soldados australianos regresados del frente, y se resolvió organizar una vasta asociación para combatir toda manifestación de deslealtad.

Diez mil soldados se inscribieron en el acto de esa asociación.

ENVIO DE TROPAS BRITANICAS A RUSIA

LONDRES, abril 7 — Anúnciase que el próximo miércoles partirá para la costa de Murman el primer contingente de las fuerzas que el gobierno británico resolvió mandar para dar mayor impulso a la campaña contra los bolshevikis, y dicho contingente tratará de llegar a Arkángel.

El grueso de las fuerzas se trasladará al Norte de Rusia en dos secciones, de las cuales la primera partirá a principios de mayo y la segunda dos semanas más tarde. Se compondrán esas fuerzas principalmente de voluntarios, cuyo enrolamiento el ministerio de Guerra procurará probablemente por medio de un manifiesto.

AUSTRIA

DECLARACION DEL CANCILLER AUSTRIACO

VIENA, abril 7—En una conferencia celebrada por los miembros del gobierno, el canciller del Austria alemana declaró que los acontecimientos de Hungría no justifican el pánico. Añadió que espera que se podrá mantener una política democrática y subrayó la necesidad de la unión con Alemania.

EL MATERIAL RODANTE AUSTRIACO

COPENHAGUE, abril 7 — Comunican de Viena que Mr. Hoover pidió al gobierno austriaco que pusiera todo el material rodante del país a la disposición de la misión ferroviaria interaliada a fin de facilitar el trasporte de víveres.

TEMORES DE UNA REVOLUCION COMUNISTA

WASHINGTON, abril 7—Informaciones indirectas de Viena, que acaba de recibir el departamento de Estado, indican que es inminente una revolución comunista en la Austria alemana.

EN EL EXTREMO ORIENTE

LAS CAUSAS DE LA AGITACION EN COREA

TOKIO, abril 7 — Informan de Seul que Katsuo Usami, jefe de la oficina de los asuntos internos de Corea, declaró que la agitación que reina ahora en el país se debe a dos causas principales: las leyes [illegible] a que están sometidos los coreanos, su situación económica poco satisfactoria y la falta de [illegible] mejoras.

El gobierno [illegible]

CONFERENCIA DE LA PAZ

PREPARATIVOS PARA LA REUNION EN VERSALLES

ENVIO DE COMISIONES A BUDAPEST Y SIRIA

LAS GESTIONES DE SMUTS EN HUNGRIA--INFORMACIONES DE LOS CORRESPONSALES

EL CONSEJO DE LOS CUATRO

PARIS, abril 7 — El comité de los cuatro se reunirá en la residencia del presidente Wilson mañana por la mañana para escuchar el informe que el general Foch hará sobre su misión en Spa.

También examinará los proyectos de redacción de la comisión sobre las cuestiones territoriales y el problema de las indemnizaciones.

NUEVA YORK, abril 7 — Telegrafían de París a la Associated Press, que a causa de una indisposición de Mr. Lloyd George, y la enfermedad de Mr. Wilson, el consejo de los cuatro no se reunió esta mañana; pero se espera que celebrará sesión por la tarde.

ENVIO DE UNA COMISION A SIRIA

PARIS, abril 7 — La conferencia de la paz nombró una comisión para que se traslade a Siria, estudie la situación del país y organice un plebiscito para que el pueblo se pronuncie sobre su porvenir.

La investigación y el plebiscito durarán probablemente varios meses, y hasta entonces no se adoptará resolución alguna sobre el porvenir de Siria. La comisión debe presentar un informe y recomendar la línea de conducta que se ha de seguir con respecto a ese país.

Hasta ahora se conocen sólo los nombres de los miembros norteamericanos de la comisión, Mr. King y Mr. Crane.

LA MISION DEL GENERAL SMUTS

NUEVA YORK, abril 7—Telegrafían de Budapest a la Associated Press, que el gobierno húngaro propuso al general Smuts que organizara en Viena o en Praga una conferencia con los representantes de Hungría, Austria, Checoeslovaquia y Yugoeslavia, para discutir las cuestiones de fronteras pendientes entre esos Estados.

Bela Kun hizo notar que la misión del general Smuts es la primera que los aliados enviaron a los países de la ex monarquía austro-húngara desde la revolución de noviembre. Esto demuestra que el gobierno es el primero digno de este nombre que tienen esos países, y que los aliados no tienen el propósito de iniciar operaciones militares contra Hungría.

El general Smuts encontró una acogida favorable en Budapest.

NUEVA YORK, abril 7 — Informan de Budapest que el gobierno húngaro aceptó la proposición de convocar una conferencia para arreglar las cuestiones pendientes.

Declaró el gobierno que no insiste en la integridad territorial de Hungría, pero sometió al general Smuts un plan de arreglo más favorable para el país que el propuesto por los aliados.

LONDRES, abril 7 — Informan de Budapest que el general Smuts ha hecho proposiciones al gobierno del soviet húngaro, a las cuales el gobierno mencionado, contestó con contraposiciones.

LA CUESTION DE FIUME

INFORMACION ESPECIAL PARA "LA PRENSA"

PARIS, abril 7 — La delegación italiana a la conferencia de la paz, se ha negado a hacer declaraciones oficiales, acerca de la propuesta hecha por la delegación serbia al consejo de los cuatro, para que se arreglen, por plebiscito, las cuestiones territoriales, y particularmente la de Fiume.

Pero, puedo decir fundándome en una alta autoridad italiana, que la delegación, encabezada por el señor Orlando, aceptaría esa proposición, siempre que el plebiscito se extendiese a todos los italianos, que son los únicos que, en realidad, tienen títulos para reclamar a Fiume, y a todos los italianos que aun permanecen en territorios no redimidos.

Serbia y sus aliados yugoeslovacos que fueron, hasta el último momento, los peores enemigos de Italia, deberían, por su parte, hacer otro tanto.

La encuesta está, naturalmente, basada en la teoría de Wilson, de la auto-determinación. En el caso de Fiume, significaría someter a plebiscito el destino de una ciudad que demostró, evidentemente, que estaba determinada a ser redimida por los italianos. Por otra parte, ¿qué garantías podría ofrecer tal plebiscito en una ciudad como Fiume, expuesto a influencias venidas del exterior?. Numerosos elementos extraños, podrían, seguramente, invadir a Fiume desde los territorios vecinos y votar cualquier cosa que fuese contraria a los verdaderos sentimientos de la población, tal como habría sucedido en Alsacia Lorena, si se hubiese efectuado un plebiscito durante la dominación alemana.

En el hotel Edouard Sept, prevalece la misma actitud intransigente, acerca de las reivindicaciones italianas. Todos los delegados parecen haberse impuesto un deber ante su pueblo y consideran que, en caso de fracaso no podrían regresar a Italia y todos ellos quieren volver victoriosamente.—DE FRANCH.

INFORMACIONES DE LOS CORRESPONSALES

NUEVA YORK, abril 7—Se nota hoy una tendencia más acentuada y más firme hacia la esperanza de que la paz está muy próxima. La entrevista de Mr. Lloyd George con un redactor de "Le Matin" es uno de los factores más importantes de la acentuación del sentimiento optimista. Los corresponsales norteamericanos en París siguieron el movimiento en un tono de afirmación muy curioso, después de la reciente actitud contraria de algunos. La entrevista de "Le Matin", reproducida por todos los diarios, despertó un gran interés en Estados Unidos y llegó en momento oportuno. Se comprueba una importante mejoría en el sentimiento de la opinión norteamericana con respecto a Francia, algo resentido, aunque no seriamente, por la singular campaña que databa de algunas semanas, concerniente a las relaciones diplomáticas, civiles y militares franco-norteamericanas.

Sin embargo, aun hoy mismo, en el momento en que se ve que todos sinceramente se esfuerzan para llegar a un acuerdo, se agita nuevamente el espectro de la ruptura de Mr. Wilson con la conferencia de la paz, basándose en que se ha dado orden al "George Wáshington" para que se dirija a un puerto europeo en previsión de la partida anticipada de Mr. Wilson. Se dan como motivos asuntos pueriles de política interna de los aliados de Europa, a los que se acusa de ser, en gran parte, responsables de la llamada política de obstrucción en la conferencia de la paz, como si verdaderamente Europa no fuera de las más interesadas en el arreglo de la paz como fué de las primeras, en casi toda la duración de la guerra, que defendió la civilización.

A pesar de las tentativas fracasadas que conviene denunciar, tendientes a desorientar la opinión norteamericana, la prensa sufre el contagio del optimismo que prevalece entre los dirigentes ingleses, norteamericanos y franceses en la conferencia de la paz. Ese optimismo no ha sido, aparentemente, afectado por los acontecimientos exteriores que diariamente crean obstáculos a los negociadores.

Los detalles que contienen los telegramas atestiguan, por otra parte, el persistente deseo del consejo de los cuatro de activar la solución, y una prueba de ello es que, a pesar de la enfermedad de Mr. Wilson, las reuniones del consejo de los cuatro continúan regularmente como continuaron mientras M. Clemenceau se hallaba en tratamiento, en una sala contigua a la habitación de Mr. Wilson, al cual su representante, el coronel House, puede ir a consultar.

Los cuatro jefes de Estado trabajan siempre al abrigo de ojos y oídos molestos para las discusiones. Ellos mismos guardan un secreto perfecto, si se juzga por las severas protestas de la prensa, y ningún delegado norteamericano es informado por Mr. Wilson, excepción hecha del coronel House, quien reemplaza al presidente. Según la nota general de los diarios, todo parece indicar que se han terminado ciertos preliminares precursores del fin, especialmente arreglos prácticos con financistas alemanes, cerca de París, y se está en camino de una solución muy próxima.

LABOR DE LAS COMISIONES

PARIS, abril 7—La comisión de reparaciones adoptó un informe provisional acerca de las diversas formas de los daños de guerra y de los métodos que hay que emplear para valuarlos. [illegible]

LAS REUNIONES PREPARATORIAS

PARIS, abril 7 — En los círculos de la conferencia se asegura que las reuniones preparatorias del tratado de paz se efectuarán en Versalles; pero solamente el día de la firma de la paz se reunirán los delegados en la Galería de los Espejos del palacio.

NEGOCIACIONES CON EL GOBIERNO HUNGARO

LONDRES, abril 7—Los diarios de esta capital anuncian que partió de París para Budapest, una misión interaliada que debe negociar con el gobierno húngaro de acuerdo con las instrucciones que recibió de la Conferencia de la Paz.

CONFERENCIAS DEL CORONEL HOUSE

PARIS, abril 7 — El coronel House conferenció ayer con el hon. Orlando, lord Robert Cecil y el barón Makino acerca de la sede de la Liga de las Naciones.

Paderewsky se presentó en la residencia de House para conferenciar con él acerca de la cuestión polaca, pero no lo encontró, porque dicho personaje asistía en ese momento a la conferencia que el presidente Wilson celebraba en ese momento con los miembros de la delegación norteamericana.

LOS DELEGADOS ALEMANES

PARIS, abril 7—El secretario general de la conferencia de la paz, señor Dutasta, irá hoy a Versalles con objeto de preparar la llegada de los plenipotenciarios alemanes; es probable que las reuniones preparatorias se efectúen en la antigua sede del consejo superior de guerra. El tratado de paz será firmado en el palacio de Versalles.

COMENTARIOS DE LA PRENSA

PARIS, abril 7—"Le Petit Journal" confirma la impresión muy optimista que reina actualmente en lo que se refiere a las cuestiones de las seguridades contra toda agresión futura, así como sobre la neutralización de la margen izquierda y parte de la orilla derecha del Rhin.

Desde el punto de vista financiero parece que la indemnización de Francia será completa, pues el bien fundado punto de vista de Clemenceau, que consiste en reclamar una indemnización especial para las pensiones de los mutilados y de las viudas de la guerra, ha sido reconocido, se cree además que ese punto de vista prevalecerá.

LA TAREA DE LA CONFERENCIA

LONDRES, abril 7 — Telegrafían de París a la Central News que Mr. Lloyd George hará importantes declaraciones esta noche, con respecto a la terminación de las tareas de la conferencia de la paz. [illegible]

SUS CORRESPONSALES PERMANENTES, DE GUERRA, ENVIADOS ESPECIALES Y AGENCIAS NOTICIOSAS

LA PARTICIPACION ITALIANA EN LA GUERRA

UN INFORME SOBRE EL TRATAMIENTO A LOS PRISIONEROS

ALOCUCIÓN DEL PONTÍFICE A LA DELEGACIÓN DE VIUDAS FRANCESAS

TRATAMIENTO A LOS PRISIONEROS

ROMA, abril 7 — Los diarios publican un extenso informe redactado por una comisión oficial acerca de las violaciones del derecho de gentes, cometidas por los austro-alemanes respecto al tratamiento de los prisioneros.

Se afirma en el informe citado, que al 30 de noviembre de 1919, los prisioneros italianos recluídos en los campos de concentración de Austria-Hungría, Alemania, Turquía y Bulgaria, sumaban 593.000, contra 177.235 austro-húngaros y alemanes prisioneros en Italia.

Advierte el informe que esta última cifra es anterior a la batalla de Vittorio Veneto y agrega que en el total indicado están incluídos 4.975 oficiales y cadetes. De los prisioneros enemigos murieron, en los hospitales del frente, 2.162, de ellos 83 oficiales, y en los hospitales territoriales, 2.458, de ellos 27 oficiales advirtiéndose que de los que fallecieron en los hospitales situados en primera línea, una mayor parte lo fueron a consecuencia de heridas sufridas durante los ataques.

En cambio, las listas de prisioneros italianos fallecidos en los campos de concentración respectivos, sumaban, hasta fines de noviembre de 1918, 43.765, de los cuales 20.000, más o menos, en Austria, y unos 15.000 en Alemania.

Las listas de los fallecimientos llegaban con mucha irregularidad, de modo que la cifra total debe ser más elevada aún, y los totales difícilmente podrán ser conocidos.

Además, la mortandad se reveló muy especialmente, en los campos de concentración, puesto que el tanto por ciento fué mínimo en las campiñas, donde fueron enviados muchos de los prisioneros para ser dedicados a los trabajos agrícolas.

Se ha puesto en claro que los numerosísimos casos de infección tuberculosa se han producido en los mismos campos de concentración, y que los infelices, presa del terrible mal, no lograron nunca ser atendidos como su estado lo requería.

Resulta, también que, al estipularse el armisticio, fueron devueltos a Italia 18.000 prisioneros inválidos, de ellos 4.981 tuberculosos. Otros infelices, en las mismas condiciones, recluídos en los hospitales, esperaban su turno para repatriarse.

Hay que agregar, que la mayoría de los tuberculosos, repatriados después del revés de Caporetto, tuvieron que efectuar marchas desastrosas, expuestos a la intemperie, escasamente alimentados y despojados de sus ropas.

CUESTION YUGO-ESLAVA

ROMA, abril 7—"L'Epoca" anuncia que la comisión interaliada de Lubiana decidió desaprobar al general yugo-eslavo que pidió la expulsión de la misión italiana, la cual debe regresar a Lubiana.

VIUDAS FRANCESAS EN EL VATICANO

ROMA, abril 7—La recepción de las viudas de guerra francesas por el pontífice, se efectuó ayer, realizándose la ceremonia en la sala del Consistorio.

La delegación, compuesta de setenta viudas, se presentó al pontífice acompañada por el cardenal Lucon y los obispos de Orleans, Reims y Nancy.

En nombre de las 200.000 compañeras que representaban, ofrecieron al pontífice un cáliz de oro, que lleva grabada la sentencia de San Pablo: "Con su sangre purificó el cielo y la tierra". Hicieron, además, entrega de una casulla bordada en seda y oro, y otras prendas sagradas. Acompañaban los donativos con un pergamino con la dedicatoria siguiente: "Las viudas francesas al Santo Padre Benedicto XV".

En el interior del pergamino figura el mensaje redactado en los siguientes términos: "Doscientas mil viudas al expresar su fidelidad a la Santa Sede prometen educar a sus hijos en el santo amor a la iglesia, educarlos en los deberes que imponen el amor y la devoción hacia la Santa Sede, y suplican al Santo Padre eleve sus plegarias al Todopoderoso a fin de que los dolores y las lágrimas de las viudas se conviertan en torrentes de regocijo en las familias de la patria renovada."

El cardenal Lucon dió lectura de un mensaje. El pontífice, contestó en idioma francés y terminó su alocución diciendo:

"Las viudas de Francia no podían tener un intérprete mejor que el arzobispo de Reims, cuya diócesis fué la que más experimentó las consecuencias de la guerra. Tenía el cardenal Lucon un título especial para llegar hasta Roma, y celebro la circunstancia que me permite dirigir la palabra no sólo a los presentes, sino a Francia toda y a las viudas de la guerra, acreedoras de la patria, y por cierto muy dignas de representar a la nación. El homenaje que se me dispensa es tanto más de agradecer cuanto que para llegar hasta la Catedral de San Pedro han tenido que soportar las molestias de un largo viaje, aun sabiendo que, hoy Roma no puede ofrecer las comodidades de otros tiempos.

Las declaraciones de las viudas, formuladas por intermedio del cardenal Lucon, de querer educar su hijos en el amor de la iglesia, me llena de regocijo y entiendo que contribuirá al bienestar de Francia, para la cual formulo mis más ardientes votos de un porvenir feliz."

A continuación el pontífice agradeció a las viudas los donativos que le entregaron, y agregó:

"Mañana me pondré la casulla con motivo de celebrar una misa, a la que asistirán las viudas."

La ceremonia terminó con la bendición apostólica que el Papa impartió a los presentes.

EN ADALIA

ROMA, abril 7—Una información oficial anuncia que varios destacamentos de tropas desembarcaron en el puerto de Adalia, para reemplazar a las fuerzas navales que primeramente ocuparon la ciudad, a fin de asegurar el mantenimiento del orden.

Las autoridades locales y la población, presenciaron el desembarque de las tropas italianas.

ROMA, abril 7 — Telegrafían de Adalia, que el comandante de la estación naval italiana del Dodecaneso, sufrió un accidente mientras revistaba las fuerzas navales desembarcadas días pasados en aquella localidad.

El caballo que montaba se encabritó y tiró al suelo al jinete, que, afortunadamente, resultó ileso.

El comandante recibió afectuosas manifestaciones de simpatía por parte de la población y de las autoridades de Adalia, lo que se interpreta como presagio feliz de una corriente de amistad entre estas últimas y la autoridad italiana.

En las iglesias y mesquitas de Adalia se celebraron servicios religiosos en acto de agradecimiento.

FELICITACION AL DUQUE DE AOSTA

ROMA, abril 7—El señor Colosimo, presidente interino del consejo de ministros, dirigió al duque de Aosta, el mensaje siguiente:

"Al intrépido capitán, admirable ejemplo de la audacia y fé, que superando los más arduos peligros, guió a la victoria las gloriosas huestes, en el momento en que sus virtudes y valor reciben la merecida recompensa, llegue el saludo entusiasta y los sentimientos de admiración del gobierno."

LAS INDEMNIZACIONES

ROMA, abril 7—Han quedado establecidas las cifras que por concepto de indemnizaciones podrá Italia exigir de los ex imperios centrales.

Los diferentes totales son los siguientes: Por daños y perjuicios causados en las provincias ocupadas y en las colonias, de 10 a 15 mil millones de liras. Deudas en el exterior y desvalorización de los bienes materiales, de 45 a 50 mil millones. Menor incremento de la riqueza, de 35 a 40 mil millones. Daños a los capitales personales, de 15 a 20 mil millones. Menor incremento de bienes en las provincias, de 5 a 10 mil millones.

EN FIUME

NUEVA YORK, abril 7—Un radiotelegrama oficial procedente de Roma, retrasmitido desde París, desautoriza haberse proclamado el estado de sitio en Fiume por orden del comandante de las tropas aliadas, agregando que no se produjo ningún incidente anormal, excepción hecha del plebiscito, el cual se habría declarado en favor de la unión de la ciudad con Italia y habría adoptado el pabellón italiano.

POR LA ITALIANIDAD DE LA DALMACIA

ROMA, abril 7—Por iniciativa de las asociaciones populares se realizó ayer un mitin patriótico en el que se aclamó a la Dalmacia.

El acto fué abierto por el señor De Benedetto, asesor de la comuna, quien al sostener la italianidad de la Dalmacia, insistió a fin de que el pueblo de la capital, confunda con una solemne afirmación, a los que en la hora actual porque atraviesa el país, sostienen una política de renunciaciones.

Lo siguió en el uso de la palabra el abogado Serrao, cuyo discurso con frecuencia fué interrumpido por los aplausos y vítores de los manifestantes.

Una vez terminada la asamblea se formó una columna que recorrió la calle Nazionale. Durante el trayecto se cantaron los himnos patrióticos.

BATALLONES CONDECORADOS

ROMA, abril 7—Un decreto real, otorga la medalla de plata al sexto batallón indígena de la colonia Eritrea, la medalla de bronce al tercero y la cruz del mérito al segundo.

El decreto está precedido por un informe del ministro de Guerra, general Caviglia, quien afirma que las tropas indígenas de la Eritrea, rivalizaron con las tropas peninsulares, en defender los derechos de Italia.

japoneses, porque no tienen las mismas capacidades, de modo que es imposible darles satisfacción en este terreno.

FEDERACION AUTONOMA EN LA MALASIA

TOKIO, abril 7 — Comunican de Cantón, que el diario "Cantón Times", anuncia que los habitantes de la Indo-China francesa, de los Estados malayos confederados y de las Indias neerlandesas, tienen el propósito de organizar una federación autónoma y solicitar su admisión a la liga de las naciones.

VARIAS INFORMACIONES

CONTRA LA PROPAGANDA BOLSHEVIKI

AMSTERDAM, abril 7 — El diario "Telegraaf" anuncia que todos los extranjeros residentes en Zevenaar, Holanda, han sido detenidos, la policía recorre las calles y se toman medidas para impedir las tentativas tendientes a introducir en Holanda, folletos de propaganda bolsheviki.

EL ASUNTO DEL COLON

Repercusión en Nueva York

NUEVA YORK, abril 7 — En los círculos artísticos de esta ciudad reina gran ansiedad por conocer el resultado de la controversia alrededor del arriendo del teatro Colón de Buenos Aires.

La oficina de LA PRENSA tiene que contestar continuamente a las innumerables consultas que recibe al respecto, pues los artistas interesados se manifiestan desconcertados, ya que está acercándose la fecha de su partida y no saben aún a qué atenerse.

Los diarios publican diversos comentarios sobre el asunto.

INFORMACIONES COMERCIALES

ACCIONES DE BANCOS ARGENTINOS

LONDRES, abril 7 — En el Stock Exchange fueron cotizadas las acciones de los Bancos argentinos, como sigue: Banco de Londres y Brasil, 29 1|4; Banco Británico, 21 5,8, y Banco Anglo-Sudamericano, 10.

VENTAS DE LANA

LONDRES, abril 7 - Se iniciaron hoy las ventas de lana y fueron ofrecidos 9.200 fardos.

PRECIOS Y COTIZACIONES

TITULOS Y ACCIONES

LONDRES, abril 7—
Títulos prov. B. A. 55
Empréstito arg. 4 o|o, 72.
Id id de 4 1|2 o|o, 85.
Id id 1909, de 5 o|o, 88.
Id id 1886, 5 o|o, 96.
Obras de Salubridad, 5 o|o, 95.
Consolidados ingleses, 56.
Descuento oficial, 5 o|o.

PARIS, abril 7—
Renta francesa, 62.47
Empréstito de guerra, 5 o|o, 89.75.
Descuento oficial, 5 o|o.

BERLIN, abril 7—
Descuento oficial, 5 o|o.

CAMBIOS

PARIS, abril 7—
La libra esterlina, frs. 27.62.

NUEVA YORK, abril 7—
La libra esterlina, dólares, 4.63.
Id por cable id, 4.69.
Id a 90 días, 4.65.
El dólar sobre París, frs. 5.85.
Id id a 90 días, frs. 5.87.
Id sobre Italia, liras, 7.20.
Id por cable, id, 7.15.
Id id sobre Bs. Aires, 100.75.
Cambio sobre Holanda, 40 5/8.
[illegible]
[illegible]
Corona Estocolmo, cts. 27.
Id Cristianía cts. 26.
Id Copenhague cts. 25.25.
Pesetas española, cts. 20.35.

MONTEVIDEO, abril 7—
Cambio s|Bs. As. girador, 8.20 o|o.
Id id tomador, 9.20 o|o.
Peso argentino oro, 0.87.
Emp. O. Públicas 94.50.
Deuda consolidada, 69.10.
Títulos serie S, 99.60.
Id id G y R, 99.40.
Id id P,, 99.30

ASUNCION, enero 7—
Papel argentino, 798 o|o.

OTROS PRODUCTOS

LONDRES, abril 7—
Plata en barras, onza, 48 3|4.
Cobre, cont. ton. lbs. est. 79.5.
Id a 90 días, ton. lbs. est. 78.15.
Estaño, cont. id id lbs. est. 227.2.6.
Id a 90 días, id id, 226.12.6.
Plomo id, 23.
Cinc id, 37.

MERCADOS DE ALGODON

NUEVA YORK, abril 7—
Algodón para mayo, lbs. cts. 26.90.
Id para julio, 26.33.
Id para octubre, 24.40.
Id para diciembre, 22.70.

LIVERPOOL, abril 7—
Algodón para abril, lbs. pen 17.04.
Id para mayo, 15.81.
Id para junio, 15.50.
Id para agosto, 15.18
Se vendieron en el día 5.000 pacas de algodón.

ESPAÑA

CONGRESO HISPANO-AMERICANO

Trabajos preparatorios

MADRID, abril 7—Ayer se celebró una asamblea en la Unión Ibero-Americana para tratar del Congreso cultural hispanoamericano, que ha de celebrarse en Sevilla, en octubre de 1921, al mismo tiempo que la exposición.

En la reunión se resolvió designar una junta de presidentes de secciones, y se procedió a una votación con el resultado siguiente: Presidente honorario, señor Rodríguez San Pedro; presidentes de sesiones los señores Alba, González Besada, Ugarte, Bergamín, López Muñoz, ex ministros de Instrucción Pública, y Blanca de los Ríos.

Para vicepresidente fué designado el señor Palomo, organizador del congreso.

Se han recibido entusiastas adhesiones de muchas instituciones españolas y americanas, y se han iniciado muchos trabajos por parte de la junta.

LOS MOVIMIENTOS HUELGUISTAS

Situación en Barcelona

MADRID, abril 7- Las informaciones sobre la situación obrera en la península son altamente satisfactorias. De las provincias levantinas anuncian que la normalidad se ha restablecido, y en cuanto a Barcelona por orden de las autoridades, han sido puestos en libertad, hasta ahora, unos 2.000 obreros, detenidos durante la huelga.

Como quiera que la situación en aquella ciudad es tranquilizadora, las autoridades han resuelto poner en libertad a otros muchos detenidos. El número de éstos llegó a 3.000, que se hallaban en la cárcel, en el castillo de Montjuich, en los barcos de guerra y en un buque de la casa Taya.

Noticias llegadas esta tarde de Barcelona, anuncian que entre los huelguistas detenidos, por ejercer coacciones cerca de los trabajadores, figuran seis extranjeros, entre ellos un cubano, a quien se le encontraron 31.000 pesetas y documentos.

El capitán general Milans Bosch ha autorizado el funcionamiento de todos los locales de espectáculos públicos, y amplió hasta la 1 de la madrugada la hora en que pueden circular por la ciudad los vecinos, sin necesidad de permiso especial.

Confíase en que mañana todos los gremios habrán reanudado el trabajo.

WASHINGTON, abril 7—El departamento de Estado ha recibido informaciones de Madrid, según las cuales los movimientos huelguistas en Barcelona y Valencia han mejorado considerablemente.

La situación en el resto de la península es buena.

Aquellas informaciones establecen la complicidad de la propaganda alemana, en los movimientos obreros, y a esto se debe la detención de 25 alemanes, realizada en la capital de Cataluña.

POLITICA INTERNA

MADRID, abril 7—En los círculos políticos de esta capital, continúa siendo tema de comentarios la situación del gabinete.

Los diarios dicen que esta semana el conde de Romanones planteará la cuestión de confianza, y que a esto se deben las conferencias celebradas por el jefe del gabinete con varias personalidades políticas.

El conde de Romanones ha declarado que es absolutamente necesario abrir el Parlamento para aprobar los presupuestos.

Anúnciase como solución probable de la crisis la formación de un gabinete liberal de concentración. En este caso se haría cargo de la cartera de Gobernación, el subsecretario actual, señor Morote, cuya actuación durante las huelgas en Barcelona, fué elogiadísima.

Declaraciones del marqués de Cortina

MADRID, abril 7—El marqués de Cortina, al comentar con los periodistas el aumento de la recaudación fiscal durante el trimestre pasado, dijo que confiaba en que durante el año actual los ingresos pasarán en doscientos millones a lo recaudado el año anterior.

Declaró el ministro, que estudia la forma de terminar enérgicamente con el abuso de la constitución de sociedades anónimas, por grandes entidades, con el sólo objeto de eludir el pago de la contribución industrial.

Hoy, el marqués de Cortina celebró una conferencia con el jefe del gabinete, para tratar del convenio comercial con Francia, de la exportación de frutos españoles y de la importación de carbón.

El problema de los víveres

MADRID, abril 7—Comunican de Orense, que el vecindario del pueblo de Verín, se amotinó a causa de la carestía de las subsistencias.

Grupos de vecinos detuvieron algunos carros que llevaban víveres y carbón, y obligaron a venderlo al precio de tasa.

La guardia civil intervino y logró restablecer la calma.

De El Ferrol comunican que en la estación de Nida, los vecinos del pueblo obligaron a descargar del tren, una partida de ganado en pie, destinada a Madrid.

El "Reina Victoria Eugenia"

MADRID, abril 7—Comunican de Tenerife que fondeó en aquel puerto el trasatlántico "Reina Victoria Eugenia", procedente de Buenos Aires.

Los pasajeros fueron objeto de muchos agasajos. Los argentinos fueron saludados por el cónsul y las autoridades locales.

El "Manuel Calvo"

MADRID, abril 7- Durante el día de hoy reinó bastante ansiedad a causa de las informaciones contradictorias llegadas respecto al "Manuel Calvo". Se decía que varios tripulantes habían perecido.

Además de los rusos expulsados, iban a bordo dos compañías de infantería de marina, para vigilar a aquellos.

Se publicó el anuncio oficial de que el trasatlántico "Manuel Calvo" había llegado a Constantinopla.

Dice el informe que los oficiales, la mayoría de los tripulantes y los pasajeros, están en salvo.

Donativo de españoles en la Argentina

MADRID, abril 7—Los diarios de esta capital dedican elogios a los españoles residentes en Buenos Aires, doctores Avelino y Angel Gutiérrez, por el donativo enviado para costear pensiones a profesores que deseen ampliar sus estudios en el extranjero.

El donativo destinado a este objeto es de 1.445 libras esterlinas.

La hora oficial

MADRID, abril 7—En virtud de lo resuelto por el gobierno hace poco tiempo, hoy fueron adelantados en una hora los relojes, estableciendo la nueva hora oficial.

Según el decreto, el día 6 de octubre se restablecerá la hora normal.

Huelga forzosa

MADRID, abril 7—Comunican de Córdoba que la compañía minera de Cerro Curiano resolvió abandonar el negocio de la explotación minera.

A causa de esto quedan en huelga forzosa unos 370 mineros.

Manadas de lobos

MADRID, abril 7—Dicen de El Ferrol que a consecuencia de las copiosas nevadas caídas durante los pasados días, de los montes bajan manadas de lobos que han causado grandes pérdidas entre el ganado.

Los campesinos de la región han organizado partidas armadas para combatir a las fieras.

Misión comercial catalana

MADRID, abril 7—El conde de Romanones recibió hoy a una misión comercial catalana que saldrá en breve para Oriente, con objeto de hacer propaganda en favor del intercambio de productos entre España y los países orientales.

Noticias de Marruecos

MADRID, abril 7—Informes relativos a las últimas operaciones realizadas en la zona de Anghera, dicen que las tropas españolas se apoderaron de un importante botín de guerra.

Los expedicionarios tuvieron algunas bajas entre el elemento indígena.

Vapor averiado

MADRID, abril 7—Comunican de Lisboa que llegó a aquel puerto, con algunas averías, el vapor "Aavan".

Dicha embarcación pidió socorros a la altura de El Ferrol, durante un temporal.

FRANCIA

LA PROTESTA CONTRA LA ABSOLUCION DE VILLAIN

Detalles de la manifestación

PARIS, abril 7—La manifestación realizada ayer por el partido socialista para protestar contra la absolución de Villain, no dió motivo a los disturbios que se temían, aunque se produjeron algunos incidentes.

Las calles que debían recorrer los manifestantes al dirigirse a la casa de Jaurés, estaban guardadas por fuerzas, y permanecían clausuradas las ventanas de las casas de esas calles.

Se oyeron en el curso de la manifestación vítores a los soviets y mueras a la guerra y a la Conferencia de la Paz. En la avenida Henri Martin un grupo de anarquistas desplegó una bandera negra. La policía cargó sobre los anarquistas e hirió a cinco, pero no efectuó arresto alguno.

Los oradores que hicieron uso de la palabra hablaron sólo poco de Jaurés y de Villain, y estos dos nombres, que debían figurar en primer término en los discursos, quedaron casi olvidados, lo que indicaba que el verdadero objeto de la manifestación no fué el que indicaron sus organizadores. Los oradores hablaron de la lentitud con que trabaja la Conferencia de la Paz y la poca atención que ella presta a los intereses de los obreros.

La policía estaba tan convencida de que se producirían disturbios que había preparado en la prisión de la Santé novecientas celdas para los probables detenidos.

Baja en los precios de víveres

PARIS, abril 7 — La creación de nuevos mercados municipales provocó una baja de treinta por ciento en los precios de ciertos artículos de consumo.

Se hace notar la baja especial en los precios de la tapioca y mandioca.

Por la unión de los agricultores

PARIS, abril 7 — La confederación de agricultores acaba de publicar un manifiesto dirigido a todos los propietarios rurales, arrendatarios y agricultores, por el que los invita a unirse y constituir un organismo agrícola. Dice el manifiesto que sólo la unión puede asegurar la prosperidad de la agricultura francesa.

Visitas a Clemenceau

PARIS, abril 7 — El presidente del consejo, M. Clemenceau, recibió en su domicilio al mariscal Foch y monseñor Amette, con quienes conferenció.

Interpelación anunciada

PARIS, abril 7 — El diputado M. Lafont anuncia que interpelará al ministro de Justicia, M. Nail, con motivo del retiro de un magistrado de Lyon, a causa de una desavenencia surgida entre el alcalde de dicha ciudad y el prefecto de Ródano.

La jornada de ocho horas

PARIS, abril 7 — En el ministerio del Trabajo se reunirá mañana una comisión encargada de examinar la forma de aplicación de la jornada de ocho horas.

Las bases del proyecto serán establecidas por los ministros M. Colliard y M. Loucheur.

La primavera en París

PARIS, abril 7 — Esta capital, desde que comenzaron los días primaverales presenta una animación a que estaba desacostumbrada.

Es particularmente muy crecida la afluencia de público a los paseos del bosque de Boulogne.

Los concejos generales alsacianos

PARIS, abril 7 — Celebraron su primera sesión los concejos generales de Alsacia y de Lorena.

Votaron mociones por las cuales envían al presidente de la República el homenaje respetuoso de su adhesión a su persona y expresan su inmensa alegría al volver a ocupar su puesto en el hogar francés.

Dimisión del concejo municipal de París

PARIS, abril 7—Se anuncia que a causa de la supresión de la distribución de carne de frigorífico, renunció la municipalidad de esta capital.

Los empleados de correos y telégrafos

PARIS, abril 7 — Los empleados de correos y telégrafos se manifiestan descontentos y reclaman un aumento de ciento por ciento en sus salarios.

La reina de Rumania

PARIS, abril 7 — La reina María de Rumania, partió para Reims, para visitar esa ciudad; regresará esta tarde a esta capital.

PARIS, abril 7—La reina de Rumania visitó ayer la ciudad de Reims, deteniéndose largo rato ante la catedral. La reina se manifestó vivamente impresionada, exclamando en varias ocasiones: "Esto sobrepasa lo que yo me imaginaba, porque es imposible imaginar semejantes cosas".

Accidente ferroviario

PARIS, abril 7 — Telegrafían de Grenoble que ocurrió un accidente ferroviario en Uriage, cerca de dicha ciudad.

Habiéndose producido la ruptura de los frenos de un tren, los pasajeros se alarmaron y presa de pánico se arrojaron fuera de los vagones. Veinticinco de ellos resultaron gravemente heridos.

ITALIA

LA CANONIZACION DE JUANA DE ARCO

Ceremonia en el Vaticano

ROMA, abril 7 — Como se había anunciado, se celebró ayer, en el Vaticano, la ceremonia con motivo de la lectura y aprobación de los milagros que fueron atribuídos a Juana de Arco.

La ceremonia revistió las proporciones de una gran solemnidad católica.

Concurrieron todos los cardenales presentes, los altos dignatarios de la iglesia, el cuerpo diplomático acreditado ante la Santa Sede, los obispos franceses que acompañaron a la capital la delegación de viudas de la guerra y otras personalidades del mundo católico.

Se hallaban también presentes la señora Daniels, el almirante norteamericano Grifrin y otros caballeros de las colectividades extranjeras residentes en Roma.

El pontífice pronunció una alocución en la que, al poner de relieve los méritos de la sagrada personalidad de la doncella de Orleans, afirmó que su elevación a los altares debe constituir un lazo de amor y de solidaridad entre el pueblo francés.

Recordó la acción patriótica desplegada por Juana de Arco, el culto que le tributaron desde aquellos lejanos tiempos, las poblaciones francesas, las fervorosas plegarias que la predestinada a los altares dedicó a Francia más que querida, idolatrada, y, por fin, auspició que "Juana de Arco, desde los cielos, se digne dispensar sus gracias a la patria, en la dulce esperanza que la doncella de Orleans sea, de hoy en adelante, en Francia, el lazo de amor y unión entre la religión y la patria, y para la iglesia un lazo de amor entre la tierra y el cielo".

Movimiento obrero—Los campesinos de Palermo

WASHINGTON, abril 7—Informaciones de Italia, recibidas por el departamento de Estado, anuncian en en la región de Palermo se declararon en huelga diez y nueve mil labradores, exigiendo la jornada de ocho horas, el aumento de sus salarios y la eliminación de los prisioneros enemigos de los trabajos agrícolas.

Se produjeron huelgas idénticas en otras regiones de Italia.

En memoria de Arrigo Boito

ROMA, abril 7—Anuncian de Bolonia que en el teatro Comunale de aquella ciudad, se rememoró el aniversario de la muerte de Arrigo Boito.

Por la compañía lírica que actúa en el teatro se representó "Mefistófeles".

Después del "prólogo", el diputado doctor Inocencio Cappa pronunció un discurso magistral, evocando la grandiosa figura del inolvidable maestro que dió a la música italiana páginas de brillo eterno.

La asociación Giuseppe Mazzini

GENOVA, abril 7—La asociación Giuseppe Mazzini, en la solemne asamblea celebrada ayer, resolvió dar a la publicidad las obras del maestro mediante una edición popular, con el propósito de divulgar mayormente las ideas y los propósitos de aquel que bien merece el título de apóstol de la causa italiana.

Antes de levantar la sesión, se votó una orden del día de enérgica protesta contra la manifestación socialista del domingo.

Varios oradores censuraron la conducta de los socialistas y protestaron contra la tendencia que predomina en sus filas a adoptar ideas extranjeras, que no tienen otro propósito que destruir las virtudes del pensamiento italiano, que tuvo su expresión excelsa en Giuseppe Mazzini.

Servicio postal aéreo

ROMA, abril 7—Un aeroplano Caproni, que salió esta mañana de Milán, llegó a Nápoles por la tarde.

Lleva millares de ejemplares del diario "Popolo d'Italia", que dirige el profesor Mussolini, empeñado actualmente en una violenta polémica con los elementos socialistas oficiales, a consecuencia de su actitud respecto a la amenaza de una huelga general.

El aparato Caproni iba piloteado por el cabo Antonio Zolti, de 19 años de edad. Como pasajero llevaba un redactor del mencionado diario.

Desórdenes en Milán

NUEVA YORK, abril 7—El corresponsal de la Associated Press en Milán telegrafía que ayer un grupo de socialistas oficiales agredió a una manifestación de socialistas reformistas, a los gritos de ¡Viva Lenine!"

Se originó un choque durante el cual se emplearon sillas y palos.

Hubo muchos heridos. La policía logró restablecer el orden.

INGLATERRA

LOS SUCESOS DE EGIPTO

LONDRES, abril 7- Informan oficialmente de El Cairo que 16 columnas móviles, operando en la región inferior del Egipto, bajo el mando del general Huddlestone, restablecieron el orden en la región de Assiout.

EL COMERCIO BRITANICO

LONDRES, abril 7 — Según las estadísticas publicadas por el ministerio de Comercio, las importaciones británicas disminuyeron en el mes de marzo en 1.450.000 libras, en comparación con el mes anterior. Las exportaciones aumentaron en 17.106.000 libras esterlinas.

Los principales artículos en que disminuyó la importación, fueron el algodón, por valor de 4.500.000 libras; los alimentos, por 3.000.000 de libras; lo que superó los aumentos observados en lo que se refiere al tabaco y a los artículos semimanufacturados.

Las exportaciones causaron aumentos en todos los artículos manufacturados, inclusives 2.500.000 libras esterlinas correspondientes a la de algodón y otros textiles.

LA TRAVESIA DEL ATLANTICO EN AEROPLANO

LONDRES, abril 7—Se ha inscripto como competidor del premio de diez mil libras esterlinas, para el primer aeroplano que atraviese el Atlántico, un aeroplano de la fábrica de Shortt Brotehers, el que partirá el 16 del presente mes de Irlanda, para Terranova.

Vuelo del príncipe de Gales

LONDRES, abril 7 — El príncipe de Gales realizó un vuelo sobre esta capital. Se mantuvo en el aire durante una hora.

Reanudación de los servicios ferroviarios

PARIS, abril 7—Un radiotelegrama recibido del Cairo, anuncia que se ha reanudado el funcionamiento de la vía ferroviaria de Bagdad.

Ha quedado terminado el túnel del monte Taurus y los trenes procedentes de Haidar Pachá llegan ahora hasta Nassibin.

Choque sangriento en Limerick

NUEVA YORK, abril 7—El corresponsal de la "Internacional News", en Dublín, telegrafía que en un choque producido entre sinnfeinistas armados y agentes de policía en Limerick, resultó un agente muerto y otros cuatro fueron heridos.

Los sinnfeinistas asaltaron el asilo y el hospital de Limerick y se llevaron a los correligionarios que estaban prisioneros.

Motines en la India

LONDRES, abril 7—La "Ney Agency" publica un telegrama de Bombay, diciendo que se produjeron extensos motines en Delhi el 31 de marzo. La policía y las tropas intervinieron e hicieron fuego contra los amotinados. Resultaron algunas bajas.

LONDRES, abril 7 — La agencia Reuter anuncia que el 27 de marzo último, se produjeron en Bombay serios disturbios, a causa del descontento que provocó la acción de la oficina de abastecimientos.

Unos dos mil comerciantes minoristas en cereales, armados de bastones de bambú, atacaron la oficina del subdirector de abastecimientos. La policía está investigando, pero no efectuó arresto alguno.

4.15 a. m.

EL GENERAL SMUTS EN HUNGRIA

LA CONFERENCIA DE PONT-SAINT-MAXENT

LA CONFERENCIA PONT-SAINT-MAXENT

PARIS, abril 8—Según una información recibida por la agencia Havas, en la conferencia entre los delegados financieros aliados y los alemanes en Pont-Saint-Maxent, estos últimos pidieron nuevas remesas de víveres y anunciaron que no les era posible continuar pagando en oro. Para aumentar sus reservas de oro propusieron emitir grandes empréstitos en los países neutrales, manifestando que los alemanes carecían de libertad para comerciar y para impedir el aumento constante de los artículos de primera necesidad.

EN LA CONFERENCIA DE LA PAZ

NUEVA YORK, abril 8—Telegrafían de París a la Associated Press que la conferencia de la paz ha llegado aparentemente a un punto crítico en que, o bien se obtendrán resultados definidos y rápidos o bien se producirán nuevas y prolongadas dilaciones. De todos modos se duda de que los resultados deseados puedan ser conseguidos dentro de una quincena. La sesión del consejo de los cuatro fué imposible esta mañana, por estar indispuesto Mr. Wilson. La sesión de la tarde ha quedado aparentemente arreglada en casa de Mr. Lloyd George, y el coronel House representará en ella al presidente Wilson.

PARIS, abril 8—Se anuncia oficialmente que los peritos financieros de la comisión especial encargada de redactar el estatuto futuro de la cuenca del Sarre, prosiguieron sus trabajos.

El presidente Wilson, que guarda siempre cama, fué puesto al corriente del estado en que se encuentra la cuestión de las indemnizaciones.

Por la tarde el consejo de los cuatro se reunió en el gabinete de Lloyd George; el coronel House reemplazaba al presidente Wilson. La impresión favorable que fué recogida ya el sábado último y confirmada en la tarde del sábado en todos los círculos de la conferencia, estima que se necesitará aún como cuatro y cinco sesiones antes de terminar con el problema de las reparaciones. Se ha abierto paso la opinión de que los preliminares de la paz no podrían tal vez tener por objetivo solamente a Alemania sino también a los parlamentos de los otros países enemigos.

Inmediatamente después de la ratificación de los preliminares de paz podría intervenir un decreto fijando la cesación de las hostilidades.

La comisión de investigación polaca examinó hoy la situación en su reunión del ministerio de Relaciones Exteriores bajo la presidencia de M. Noulens. Realizará una nueva sesión mañana.

SMUTS EN BUDAPEST

NUEVA YORK, abril 8 — Telegrafían de Budapest a la Associated Press que el general boer Smuts, enviado de los aliados ante las autoridades húngaras, presentó al gobierno comunista, el sábado pasado, las propuestas de que es portador. Incluyen la retirada de todas las tropas al Este de una línea trazada por el general Smuts.

Los rumanos recibirán orden de no avanzar más allá de sus actuales posiciones, y el territorio que así quede despejado entre ambos ejércitos será zona neutral que ocuparán tropas británicas, francesas e italianas, y, si es posible, también norteamericanas.

El gobierno húngaro acepta los términos del convenio militar firmado el 15 de noviembre pasado con los aliados, bajo la base de que estas líneas de demarcación provisional no tendrán influencia sobre las condiciones finales de la paz, y el general Smuts propondrá a la conferencia de la paz que sea levantado inmediatamente el bloqueo de Hungría, y se permitan facilidades para la inmediata importación, especialmente de grasas y de carbón.

También dió a entender que propondría que para la determinación de las fronteras políticas de Hungría se invite al gobierno húngaro a que envíe representantes a París para formular sus puntos de vista con respecto a las fronteras y a las cuestiones relacionadas con ellas, en conferencias especiales con los representantes de los checoeslovacos, yugoeslavos, rumanos y austríacos.

Un representante de los aliados sería presidente de esta conferencia especial.

LA LIGA DE LAS NACIONES

PARIS, abril 8 — Según el diario "L'Intransigeant", el nuevo proyecto de la liga de las naciones limitaría la intervención armada a los Estados vecinos del Estado refractario; de esta manera la doctrina Monroe y la opinión norteamericana serían respetadas, admitiendo la intervención de los Estados Unidos para la causa universal, pero no para las querellas entre los pequeños pueblos.

LOS SUCESOS HUNGAROS

PARIS, abril 8—Informan de Basilea que las noticias relacionadas con la contrarrevolución húngara y al asesinato de Bela Kun no han sido confirmadas.

PARIS, abril 8—Comunican de Basilea que la "Francfurter Nachrichten" desmiente el asesinato de Bela Kun, pero anuncia la probable renuncia de algunos ministros.

LA ACTITUD DE WILSON

PARIS, abril 8—La orden del presidente Wilson de que el vapor "George Washington", en que efectúa sus viajes entre Nueva York y el continente europeo, se dirija inmediatamente a un puerto francés, originó muchos comentarios y aun se llegó a hacer circular el rumor de que Mr. Wilson había presentado un ultimátum en el cual manifestaba que se retiraría inmediatamente de la conferencia de la paz si en el término de 48 horas no se llegaba a un arreglo en las divergencias pendientes.

ESTADOS UNIDOS

LA MISION COMERCIAL CHILENA

NUEVA YORK, abril 7 — Telegrafían de Nueva Orleans que la misión comercial chilena es esperada hoy. Una comisión de personalidades del comercio y de la alta sociedad y el alcalde de la ciudad concurrirán a recibirla.

NUEVA YORK, abril 7—Una información de Nueva Orleans dice que la misión chilena ha quedado retardada por el mal tiempo, agregando que llegará, probablemente, esta noche o en la mañana del martes.

EL COMERCIO CON SUD AMERICA

WASHINGTON, abril 7 — El departamento de Comercio publicó un informe demostrando que Chile, Perú y el Ecuador constituyen mercados muy prometedores para la exportación norteamericana; Chile, especialmente, debido al desarrollo de la fuerza hidráulica, parece destinado a convertirse en un gran centro manufacturero, favorable para inversiones seguras norteamericanas. El Perú constituye un importante mercado para los materiales de construcción.

INCURSION DE LOS INDIOS "YAQUI"

NUEVA YORK, abril 7—Una información procedente de Nogales, Estado de Arizona, anuncia que los indios "yaqui", atravesaron la frontera del Estado de Sonora, México, penetrando en los Estados Unidos; agrega la información que los indios se apoderaron de numerosas armas y municiones, retirándose después.

Llegada de un agente boliviano

NUEVA YORK, abril 7 — Llegó a esta ciudad el señor Zamora, agente financiero del gobierno boliviano. El señor Zamora se trasladará a Washington en el trascurso de esta semana, para conferenciar con el ministro de su país, señor Calderón. Parece que el viaje del señor Zamora tiene por objeto la terminación de los ferrocarriles de Bolivia.

Facilidades para la volación trasatlántica

WASHINGTON, abril 7—Se dice que la experiencia ganada durante la guerra, facilitará mucho la volación en el mar.

En los vuelos trasatlánticos, los voladores harán uso de bombas especiales para guiarse cuando un temporal los desvíe de su ruta.

Arrojarán bombas, las que, al tocar el agua, producirán una llama, que quedará en un punto fijo e indicará el ángulo de la desviación de la ruta. Esas bombas se emplearán de noche y de día se hará uso de otras que despedirán humo, para el mismo efecto.

BELGICA

Carrera pedestre

PARIS, abril 7—Informan de Bruselas que la carrera pedestre de seis días ha quedado terminada; el equipo de Thys y Dupuy pasó el disco de llegada con una vuelta de ventaja sobre Pelton. En 144 horas fueron cubiertos 4.205 kilómetros; el equipo Aertz Spiessen llegó segundo, y tercero el equipo Persyn Vandervelde.

SUECIA

El peligro de las minas

NUEVA YORK, abril 7—Telegrafían de Estocolmo a la Associated Press, que el ministro sueco de Marina anunció que las aguas territoriales de Suecia están actualmente limpias de minas.

REPUBLICA ORIENTAL

CAMARA DE DIPUTADOS

Asuntos considerados

MONTEVIDEO, abril 7—En la Cámara de Diputados, el doctor Luis Otero presentó un proyecto por el que se destina 12.000 pesos anuales para contratar un profesor extranjero encargado de reorganizar el instituto de higiene experimental.

—El diputado Carnelli se refiere luego al proyecto que acaba de presentar con el señor Andreoli, ampliando la ley del trabajo nocturno de los panaderos, obedeciendo a una gestión de los obreros que protestan de la inobservancia de la misma.

Explica que la ley de trabajo nocturno se dictó estando de acuerdo patrones y obreros y que ahora los primeros no la cumplen. Pide se recomiende a la comisión informante se expida a la brevedad posible en el asunto.

—Andrés Sofiora prestó juramento, quedando incorporado a la Cámara.

Habiéndose repartido a estudio de los diputados el informe sobre el impuesto a los alcoholes, el diputado Almada mociona para que se trate en segundo término en la sesión del miércoles próximo. Observa que hay gran urgencia en resolver ese asunto, porque los recursos son destinados a satisfacer pensiones a la vejez.

El señor Segundo pide se ruegue a la comisión de códigos el pronto despacho del proyecto que modifica las disposiciones del código penal relativas al duelo. Recuerda que recientemente fueron detenidas algunas personas que actuaron en un lance y dice que ahora se habla de que a la Cámara iba a llegar una comunicación pidiendo el desafuero de dos diputados que intervinieron en otro.

El señor Jiménez de Aréchaga, pide que la Cámara trate a la mayor brevedad el proyecto del diputado Carnelli, sobre jubilación de los ferroviarios. Observa que dentro de poco la empresa aplicará a unos cuantos empleados que cumplen la edad el artículo 132 del reglamento y que en consecuencia quedarán en la calle.

Después continuó la discusión del proyecto que modifica la ley de pensiones a la vejez.

INCIDENTES EN UNA CONFERENCIA POLITICA

MONTEVIDEO, abril 7 — En una conferencia de propaganda política organizada por los clubs nacionalistas de la segunda sección de esta capital y que se efectuaba en la plazoleta que existe en la calle 25 de Agosto esquina Treinta y Tres, se produjeron ayer varios incidentes.

En momentos en que hablaba el diputado Ferreria, varios colorados oficialistas pretendieron improvisar otra tribuna, lo cual se les impidió, produciéndose el primer alboroto.

Poco después, cuando hablaba el diputado Oribe Coronel, desde una casa de comercio situada en la misma plazoleta partieron voces agresivas.

Más tarde habló un ex empleado de la aduana, quien declaró que había sido destituido por negarse a entregar su boleta, y que adoptó esa actitud por entender que no hay nada más deprimente para un ciudadano que sacrificar sus convicciones al pre-

cio de la necesidad, renunciando a los derechos inalienables de la ciudadanía.

Cuando dejó de hablar ese ciudadano, cuyas declaraciones produjeron impresión entre los oyentes, el comisario de la sección se aproximó "a reconocerle", produciéndose grandes protestas.

Momentos después pronunció un discurso Juan José Prada y varios oficialistas le interrumpieron a gritos.

Esto provocó un nuevo incidente, interviniendo entonces la policía que efectuó varias detenciones.

Obsequio a Francia — Caza de ballenas — Movimiento de buques

MONTEVIDEO, abril 7 — Le fué entregado al ministro francés el álbum que el comercio y la industria del Uruguay resolvieron ofrecer a Francia, con motivo de su actuación en la gran guerra.

En nombre de la comisión iniciadora pronunció un discurso el señor Thommaset.

El ministro de Francia agradeció, en su nombre y en el de su país, el homenaje de que se le hacía objeto, prometiendo enviar a París el álbum recibido, a fin de que fuera depositado en el Museo Histórico, entre las reliquias de la guerra.

—Pasado mañana partirá para Europa el vapor "Thor II", buque jefe de la flotilla de balleneros noruegos, acerca de cuyo regreso de los mares del Sur informé ayer.

El número de ballenas que cazaron este año alcanzó a 404.

Los demás buques de la flotilla irán a invernar al puerto de Buenos Aires.

Hasta ahora invernaban aquí, permaneciendo en el puerto de Montevideo desde marzo hasta octubre.

—El vapor "Ciudad de Montevideo" conduce para ésa la correspondencia que trajo de Europa el vapor inglés "Highland Watch".

—Pasaron por Punta del Este los vapores holandés "Farmsum" y brasileño "Sirio".

—Fué despachado para Rosario de Santa Fe el vapor norteamericano "Margaret".

Resoluciones del consejo de administración

MONTEVIDEO, abril 7 — En la sesión celebrada hoy por el consejo nacional de administración, se trató sobre la forma en que habría de cobrarse el impuesto de saneamiento, resolviéndose que el pago se haga en veinte años.

El consejo resolvió que del excedente de 75.000 pesos que resulta de la acuñación de monedas de plata se inviertan 30.000 en refeccionar el edificio para la dirección de impuestos, y los 45.000 restantes, se destinen a la construcción de edificios policiales.

También trató el consejo lo relativo al método de estudio que ha de regir para la preparación del presupuesto general de gastos.

Se aceptó el temperamento propuesto por el doctor Martín C. Martínez, de no propiciar ningún aumento, ni en sueldos ni en gastos.

Las partidas que no den margen a economías serán dejadas tal cual figuran ahora en la ley, de manera que la acción del consejo se encaminará a buscar dónde pueda suprimirse un gasto superfluo.

Se habló extensamente, también, del proyecto sobre amortización de deudas, de que es autor el consejero Cosio, sin adoptarse resolución alguna.

Viaje del presidente a la Colonia

MONTEVIDEO, abril 7—El jueves, en el tren ordinario de Colonia que sale de la estación central a las 8 de la mañana, partirá para aquel punto el presidente de la República. Le acompañarán sus tres ministros y el ministro de Obras Públicas; el secretario y el prosecretario de la presidencia, el senador por Colonia y los diputados colorados y nacionalistas por el mismo departamento.

Además irá con la comitiva el gerente del ferrocarril Central. Visitará Colonia, Nueva Palmira, Camelox, Conchillas, Rosario, Colonia Suiza, La Paz y Puerto Sauce.

El señor Anchoreña, en cuya estancia de Colonia estuvo ya varias veces, el doctor Brum, ha vuelto a invitarlo para que visite su establecimiento.

Desde Colonia los excursionistas harán su paseo en automóvil.

El lunes, el primer mandatario y sus acompañantes regresarán a Montevideo.

El mitin socialista—Partido Colorado—El proyecto de feriados—Visitas del presidente.

MONTEVIDEO, abril 7—Por inconvenientes de última hora se suspendió el mitin socialista que debía celebrarse esta noche, para protestar contra el fallo que absuelve al matador de Jaurés. El mitin se realizará mañana.

—Pasado mañana volverá a reunirse la comisión nacional del partido Colorado, para tratar sobre la integración del comité ejecutivo nacional, y continuar la discusión del proyecto de Batlle y Ordóñez sobre recibos en la casa del partido.

Según se anuncia, en esta sesión se planteará franca y decididamente el asunto de la división de los batllistas y vieristas, pues Batlle y Ordóñez piensa hablar al respecto.

—Ha sido remitido a la consideración del Senado, el proyecto sancionado por la Cámara de Diputados, por el cual se declaran feriados los días 17 y 18 del corriente.

El doctor Narancio hará moción, dada la urgencia que existe en sancionarlo, que ese proyecto sea tratado sobre tablas en la misma forma en que fué remitido por la otra Cámara. Si tal cosa ocurriera, el presidente de la República le pondría el cúmplase en esta semana.

—El presidente de la República retribuyó, en compañía de su secretario, la visita que días atrás le hicieron los miembros de la Cámara de Comercio, los del consejo de enseñanza primaria y normal, los de la comisión financiera del puerto de Montevideo, de la junta electoral y del directorio del tranvía del Estado.

El doctor Brum fué recibido en las referidas corporaciones, por las autoridades dirigentes, departiendo con ellas durante un breve rato.

En la Cámara de Comercio lo esperaban los señores Labadie, Bayne, West, Christophersen, Sienra, Puig y Elías.

La interpelación al ministro del Interior

MONTEVIDEO, abril 7—Mañana concurrirá al Senado el ministro del Interior, doctor Mendívil, para dar las explicaciones pedidas por el senador Aréchaga sobre el alcance constitucional del decreto de incompatibilidades.

Va a hacerse un amplio debate sobre ese asunto. Es posible que el discurso del ministro dure toda la sesión de mañana.

En cuanto a su impugnador, se dice que hablará durante una sesión y media. Otros senadores también pronunciarán discursos, sosteniendo algunos y rebatiendo otros la tesis del Ejecutivo.

Reunión de legisladores—Homenajes al presidente de la República — Duelistas en libertad.

MONTEVIDEO, abril 7—Las invitaciones del directorio nacionalista para una reunión de legisladores de ese partido que se efectuará mañana, no establecen el motivo de la misma.

Se sabe, no obstante, que se tratarán importantes asuntos políticos.

La comisión departamental nacionalista de Soriano comunicó al directorio que inició causa criminal contra los autores de las adulteraciones de las partidas de registro civil.

Esas adulteraciones se efectuaron con propósitos electorales.

—Telegrafían de la Colonia, que por iniciativa del intendente municipal se constituyó una numerosa comisión popular que preparará la recepción y homenajes al presidente de la República y altos funcionarios públicos que irán a pasar varios días en aquel departamento.

—Ayer tarde, después de prestar nueva declaración los detenidos por haber tenido intervención en el duelo Mendilaharsu - Pietracaprina, fueron puestos en libertad condicional.

El proyecto del señor Batlle

MONTEVIDEO, abril 7 — Se da como seguro, que la convención colorada rechazará pasado mañana el proyecto del señor Batlle, sobre "Recibos en la casa del partido", que tanto ha apasionado los ánimos.

Presidente del Círculo de la Prensa —Asociación Patriótica del Uruguay.

MONTEVIDEO, abril 7—El señor Héctor R. Gómez, fué elegido presidente del Círculo de la Prensa.

—El doctor Andrés C. Pacheco, ha sido elegido presidente de la Asociación Patriótica del Uruguay.

CHILE

Elección de un diputado

SANTIAGO DE CHILE, abril 7—En la elección extraordinaria de diputados de Concepción, triunfó el candidato demócrata Robinsón Paredes, derrotando a Aurelio Lamas, radical.

Se produjeron innumerables incidentes que traerán reclamaciones que seguramente resolverá la Cámara.

Banquete — Compra de salitre

VALPARAISO, abril 7—La colectividad ecuatoriana de ésta, ofreció ayer un banquete al ministro del Ecuador en Chile, señor Aguirre Aparicio, que en breve se dirigirá a su patria, para hacerse cargo de la cartera de Relaciones Exteriores.

—Se sabe que el gobierno belga no hará compras de salitre en Chile, porque el producto llegaría muy tarde para la cosecha de este año y muy anticipadamente para la del próximo.

BRASIL

CONFERENCIA DE RUY BARBOSA

RIO DE JANEIRO, abril 7—Telegrafían de San Paulo que el teatro Municipal se hallaba repleto de concurrencia, que había asistido para oir la conferencia del doctor Ruy Barbosa.

Aquellos que no pudieron entrar por el lleno, hicieron destrozos en el local del teatro, causando perjuicios por más de cien contos.

Después del mitin, los partidarios de Ruy Barbosa se dirigieron a silbar al diario "O Paiz", el que estaba guardado por la policía. Siguieron entonces a silbar al diario "O Razao", provocando a la policía que custodiaba el edificio. Siguieron luego hasta el local de "Gazeta das Noticias", en donde la policía dispersó a los manifestantes.

La ciudad está ahora en completo orden.

Telegramas de Río Branco — El vapor "Gelria" — Despedida de Ruy Barbosa.

RIO DE JANEIRO, abril 7 — "La Gaceta de Noticias" dice que Domicio da Gama publicó los telegramas que Río Branco le dirigió a Ruy Barbosa en ocasión de la conferencia de La Haya.

—El vapor "Gelria" volverá mañana a la Isla Grande.

—Murió en Sao Paulo el antiguo diputado Antonio José Costa Juniors.

—Hoy siguió para Bahía el doctor Ruy Barbosa, acompañado de varios periodistas y fotógrafos, su familia y amigos.

La despedida estuvo muy concurrida.

Fallecimiento — El vapor "Gelria"— Estado sanitario

RIO DE JANEIRO, abril 7—Murió en Minas Geraes el diputado federal Antonio Martins Ferreira Silva.

—Llegó el vapor "Gelria". Hasta Recife tuvo a bordo tres defunciones de gripe y dos entre Bahía y Río de Janeiro.

Los ocho enfermos fueron obligados a seguir al lazareto de la Isla Grande, donde se practicará una desinfección y permanecerán hasta el quince del corriente.

Los médicos y pasajeros enviaron un radiotelegrama, asegurando las buenas condiciones sanitarias del "Gelria".

Trae este vapor 1.500 pasajeros.

El vapor "Gelria"

RIO DE JANEIRO, abril 7 — El vapor "Gelria" tuvo durante su viaje 43 enfermos de gripe.

PERU

Obras en un balneario — Proyecto de reformas en el servicio telegráfico —Banquete — El duque de Montemar — Ligas profesionales.

LIMA, abril 7 — Se han emprendido importantes obras de pavimentación y agua potable en el balneario de La Punta.

—Se proyecta abrir un pasaje que comunique las calles Correo y Mantas.

—Se ha comisionado al jefe de telégrafos, para que se traslade a Estados Unidos, a fin de estudiar las reformas que convengan para mejorar el servicio.

—La Corte Superior dió un banquete al ministro de Justicia, señor Paniza Orbegozo.

—Se halla en Lima el señor Luis Ossorio Moscoso, duque de Montemar.

—La municipalidad ha acogido la iniciativa de la prensa, para constituir las ligas profesionales, que organizarán la asistencia gratuita a los niños enfermos.

ACTUALIDAD

La intervención militar en Santiago del Estero

Sin ley que la autorice, se ha realizado anteayer, en Santiago del Estero, una verdadera intervención de las fuerzas nacionales, que han reemplazado por completo a la policía en su misión de garantizar el acto electoral y de desempeñar todas las funciones relacionadas con el mismo.

El antecedente de esta nueva irregularidad, que comentó oportunamente LA PRENSA, fué el pedido que la junta electoral dirigió al Ministro del Interior, a fin de que se encargase de la custodia de las urnas. Al hacer esa indicación, aquella autoridad no tuvo reparo en trascribir como fundamento la nota que le había presentado el comité del partido Radical, la cual tendía a producir el convencimiento de que los destinos de Santiago del Estero están en manos de mandatarios que no vacilan en sacrificar a sus pasiones políticas los derechos más importantes. A pesar de que la junta, compuesta, según se sabe, por funcionarios judiciales del orden federal, no retrocedió ante el significado que tenía su actitud de intermediario de acusaciones de aquella índole, no quiso acompañar a la agrupación partidaria sino en una de las conclusiones a que llegaba—la de hacer custodiar las urnas,—guardando silencio sobre la que se refería a la policía de los comicios.

El Ministro del Interior fué más lejos que la junta, aceptando, en todos sus términos, el memorial que se le trasmitía. Impartió instrucciones, en consecuencia, para que la policía de los comicios también estuviese a cargo de la autoridad nacional. Hizo solidario, en esa forma, al Poder Ejecutivo federal de los cargos gravísimos dirigidos al gobernador. Y sus órdenes han sido cumplidas estrictamente. Los casos comprobados atestiguan la intervención, sin reservas de ninguna clase. Un oficial del ejército, al frente de una fuerza, dispersó a doscientas personas que para votar habían sido concentradas en la casa de un ciudadano. El juez federal ha confirmado el hecho, al explicar que esa actitud ha obedecido a la necesidad de hacer cumplir un precepto de la ley electoral. Las manifestaciones del jefe de policía corroboran, igualmente, la intervención militar. Interrogado ese funcionario por nuestro corresponsal sobre el desenvolvimiento del acto electoral, contestó que carecía en absoluto de noticias, desde que se había impedido a la policía que cumpliese su misión, por haber sido reemplazada con las tropas nacionales.

La conducta del Poder Ejecutivo Nacional en Santiago del Estero, encuadra dentro del concepto de falta de respeto a las instituciones, que es una de las características de la política que sigue. Con arreglo a las manifestaciones exteriores de su pensamiento, la Constitución no rige sino en aquellas de sus partes que él acepta. Las disposiciones que no sean favorecidas por esa consagración, son vulneradas, no sólo en su espíritu, sino también en su texto. El artículo 105 que establece que las provincias se rigen por sus instituciones locales, y el 108, que inviste a los gobernadores de la calidad de agentes naturales del gobierno federal para hacer cumplir la Constitución y las leyes de la Nación, no juegan ningún papel en la doctrina gubernativa. El artículo 48 de la ley de elecciones nacionales, que determina los deberes de los agentes de la policía local en la tarea de mantener la regularidad y libertad en el acto electoral, y el de cumplir las disposiciones del presidente del comicio, es tratado en la forma que se ha hecho pública en Santiago del Estero. Y como obedeciendo a la fuerza de impulsión de esa tendencia, no se hace caso alguno de las disposiciones constitucionales sobre intervención en las provincias, hasta el extremo de olvidarse de las formas con que en otras ocasiones se ha buscado atenuar el atentado.

El caso de Santiago del Estero es, como se ve, uno de los ejemplos más flagrantes de subversión constitucional. Sin embargo, los poderes públicos de esa provincia no han dejado oir una sola palabra sobre la invasión federal. El gobernador, responsable del orden público, ha presenciado, en silencio, el reemplazo de las policías por fuerzas del ejército. No ha hecho una sola manifestación, no obstante que la anulación de su autoridad ha sido tan completa, que ni siquiera ha tenido noticias de las condiciones en que se celebraba el comicio. En el Congreso Nacional, tampoco se sienten indicios de protesta. En resumen, en el caso de Santiago, la política del Poder Ejecutivo cuenta, hasta este instante, con la complicidad del silencio de los que debieran ser los primeros en protestar.

Es de suponer que no se continuará en esa actitud que significa el abandono de principios fundamentales. Nuestras instituciones son un depósito sagrado que pasa de generación en generación. Cada una debe recordar que tiene el compromiso de honor de velar por su conservación, manteniéndolas incólumes hasta que el pueblo resuelva modificarlas de acuerdo con los procedimientos que ellas mismas han señalado.

El conflicto en la Escuela de Medicina

Para definir con claridad las ideas y evitar esfuerzos dialécticos inaplicables al caso, conviene establecer que el movimiento de resistencia organizado por los jóvenes que aspiran a ingresar en la Facultad de Medicina no se funda, como suele afirmarse con cierto dogmatismo, ni en el desconocimiento de atribuciones al consejo directivo para implantar un examen de ingreso, ni en la negativa a someterse a una prueba de tal género en todo tiempo, ni siquiera, por más que el argumento pudo hacerse valer con eficacia, en el corto plazo que medió entre la sanción observada y la fecha en que debía empezar a cumplirse.

La protesta reconoce otra causa y se inspira en un móvil muy respetable. Alegan los interesados que cuando el consejo votó la ordenanza que exige, como requisito para ser alumno de la Facultad, la previa aprobación de un examen sobre cuatro asignaturas de instrucción general, los cursos de los colegios nacionales estaban ya clausurados y ellos, los flamantes bachilleres en posesión de un diploma que los habilitaba para iniciar, sin más trámite, los estudios profesionales de la escuela de medicina. Al colocarlos bajo el imperio de las nuevas disposiciones reglamentarias del ingreso, se les revisaba un derecho definitivamente adquirido, vale decir, se los hacía víctimas de un abuso en cuanto se daba a aquella medida un efecto retroactivo improcedente.

Planteada la cuestión así, como lo fué desde el primer momento, la mayoría estudiantil, que no ha consentido el examen de ingreso para el curso de 1919, no puede ser acusada de que discute prerrogativas evidentes de los consejos directivos, de que únicamente procura sustraerse a la carga aunque ésta vaya a gravitar sobre los camaradas que vengan, o de que le falta energía para afrontar la pequeña labor mental suplementaria que la prueba le demandaría. Juzgando justicieramente su actitud, correspondería, por el contrario, confesar que al erguirse en defensa de su derecho, esos jóvenes han acusado una virilidad de carácter que los honra.

Concordando con la elevación del propósito, los procedimientos adoptados han seguido una línea de corrección impecable. Han agotado esos muchachos todas las formas de peticionar autorizadas, han desenvuelto serena y respetuosamente una propaganda pública y privada para convencer de la razón que les asiste, y han sabido mantener una cohesión edificante en sus filas.

Por su parte, el consejo directivo de la Facultad se ha conducido en el incidente con una inflexibilidad de criterio y con una entereza para persistir en la resolución objetada, que han contribuido a prolongar más de lo lícito la incierta y molesta situación creada en la casa. Desde que estalló el conflicto, lo exhortamos a optar por el camino que la buena doctrina indicaba, esto es, a respetar el derecho bien adquirido por los jóvenes declarados bachilleres antes de la reunión del consejo y a reservar para lo sucesivo la imposición del examen de ingreso.

En vez de esa táctica franca y acertada, aquel cuerpo creyó salvar los obstáculos prorrogando "motu proprio", y, por dos meses, los términos fijados a la prueba, con la esperanza real, si bien no confesada, de que tal expediente aumentara la inscripción y conjurase las dificultades financieras que el "boycott" de los más—alrededor de 700 aspirantes—ocasionaría a la marcha regular de la escuela.

Y esta es la hora—hora muy avanzada, sin duda—en que tal previsión resulta fallida: ni la resistencia está dominada, ni el leve aumento de los inscriptos evitará desequilibrios en el presupuesto de la Facultad.

Para conducir el incidente a una solución honorable y feliz, bastará rehusar la colaboración del empecinamiento y la vanidad. Cuando estos malos asesores guarden silencio, los argumentos razonables ilustrarán las conciencias y el consejo directivo no sentirá entonces ninguna violencia para disponer que, como es lógico y legítimo, el examen de ingreso no rija para los bachilleres del año pasado.

APUNTES PARLAMENTARIOS

SESION EN EL SENADO

La Cámara de Senadores se reunirá esta tarde para continuar en la consideración del proyecto relativo a la negociación de la cosecha. Concurrirán a dicha sesión los ministros de Hacienda y Agricultura.

En antesalas se anunciaba ayer que participarán del debate sobre el mencionado convenio los senadores González, del Valle Iberlucea y Villanueva.

Es casi seguro que al iniciarse la reunión sea considerado el proyecto relativo a la aplicación de duodécimos del presupuesto de gastos del período anterior que llega en segunda revisión a la Cámara de Senadores. La sanción primitiva de la Cámara de origen se refiere a la aplicación de dos duodécimos; el Senado modificó el proyecto en el sentido de poner en vigor el presupuesto durante el mes en curso.

El Senado tiene el propósito de insistir en su modificación, para lo que cuenta con los dos tercios de votos exigidos por la disposición constitucional, según cómputo hecho ayer sobre los 21 senadores presentes en la capital. Si la Cámara de Senadores logra su intento, la Cámara de Diputados, para imponer su decisión, debe apoyarla también en los votos de los dos tercios de sus miembros presentes, y esto no será posible, a juzgar por la votación. En tal caso, el Senado impondría en definitiva su resolución.

La comisión de acuerdos se reunirá esta tarde con asistencia del Ministro de Marina para considerar el pedido de acuerdos pendiente para ascensos en la armada.

La comisión de peticiones de la Cámara de Diputados ha sido citada para hoy, a fin de que inicie la consideración del diploma del diputado electo en los últimos comicios de la capital, doctor Federico Pinedo (hijo).

La comisión solicitará algunos documentos de la junta electoral.

REY DE BÉLGICA

Aniversario del natalicio

Cumple hoy 44 años de edad el rey Alberto I de Bélgica. El pueblo belga que aún palpita de emoción ante el triunfo que coronó de gloria su valeroso esfuerzo en la contienda europea, celebrará sin duda este acontecimiento con todo el entusiasmo que supo despertar siempre entre sus connacionales este monarca democrático, llamado hoy por todo el mundo el "rey soldado", por haber compartido íntimamente con su pueblo las horas más crueles de la guerra.

La colectividad belga de Buenos Aires, para celebrar esta fecha, ha organizado bajo el patrocinio del "Comité Patriótico Belga", que preside el señor Desire Guilmot, una gran velada artística cuyo programa literario y musical ha sido preparado por el barítono Crabbé, quien ha reunido en él un núcleo distinguido de artistas.

Esta velada, a la que ha sido invitado especialmente todo el cuerpo diplomático y consular de los países aliados y los más caracterizados miembros de la colectividad belga, se realizará esta noche en el salón La Argentina, presidida por el encargado de negocios de Bélgica conde Roberto van der Straten Ponthoz y su esposa.

Por especial autorización del gobierno podrá hoy ser izada la bandera belga, de acuerdo con las condiciones reglamentarias que rigen estos casos.

Con motivo del aniversario del natalicio del rey de Bélgica, el comité central "Pro hogar de los huérfanos belgas", ha recibido aviso de la organización de los siguientes actos por sus comités locales:

Comité general de la Pampa gran fiesta en Santa Rosa de Toay; la conferencia alusiva estará a cargo del doctor Pedro O. Luro.

—Comité local de Pergamino, gran fiesta en el teatro Victoria, a la que asistirán las autoridades locales y consulares de los países aliados.

—En Lincoln, el 15 se celebrará el citado aniversario con un concierto y velada cinematográfica, la cual según informes recibidos, promete alcanzar un buen éxito.

EL CONFLICTO PORTUARIO

Optimismo oficial y pesimismo de los armadores

Ayer venció el emplazamiento a los armadores y agentes de cabotaje para que dieran cumplimiento al último decreto del gobierno nacional, sobre oficialización de esos servicios, so pena del retiro de la bandera argentina a los buques y embarcaciones de los mismos.

El administrador de aduana celebró ayer una larga conferencia con el Presidente de la República, y en las últimas horas de la noche pudimos interrogarlo acerca de la actitud adoptada por los armadores ante la expiración del plazo referido. Ese funcionario nos declaró que un núcleo de armadores que representan alrededor de 300 embarcaciones había aceptado, incondicionalmente, las cláusulas de la oficialización y que el resto, propietarios o arrendatarios de unos 940 buques de todo tonelaje, solicitaron la inscripción pero no las tripulaciones necesarias, lo que harían una vez que el Ministro de Hacienda aclarara algunos puntos de la reglamentación.

El señor Lozano se manifiesta optimista en lo relacionado con la pronta reanudación del trabajo, y sobre el particular nos dijo que en 300 embarcaciones se volverá a las actividades ordinarias en las primeras horas de hoy. Es más, agregó, desde el 17 de marzo, día en que se reanudaron las operaciones de descarga, de las bodegas de los buques se han extraído 280.000 toneladas de carga, lo cual señala un "record": existen 11 pendientes de descarga y se han efectuado alrededor de doscientos remolques.

El administrador de aduana tiene noticias de Rosario y Corrientes, de que la huelga está virtualmente terminada.

ASOCIACION DEL TRABAJO

El consejo directivo de la Asociación del Trabajo celebró ayer una sesión que duró tres horas, en la que deliberó ampliamente sobre la situación en que está planteado el conflicto marítimo. Después de un animado debate, del cual se mantuvo absoluta reserva, se resolvió realizar mañana una nueva reunión.

EN LOS CIRCULOS NAVIEROS

Mientras el gobierno asegura que el conflicto portuario está en vías de solución, por el buen resultado que han dado los decretos oficializando los servicios, los armadores y agentes marítimos afirman que el asunto se ha complicado aún más, y que no hay, por ahora, perspectivas de un próximo arreglo.

Los principales armadores dieron ayer cumplimiento a una parte del decreto último, la que se refiere a la presentación de las listas de sus buques, pero no solicitaron personal para trabajar, por no estar conformes con los salarios fijados por el Poder Ejecutivo.

El Ministro de Hacienda llamó ayer a su despacho al presidente del Centro de Cabotaje para contestarle verbalmente las notas que le pasaron los centros navieros solicitando aclaraciones de algunos artículos del decreto referido. Aunque se mantiene en reserva lo tratado en esa conferencia, sabemos que el ministro pidió al representante de los armadores que le formulara nuevas bases para dictar una resolución al respecto.

Mucha actividad hubo ayer en los centros navieros; se cumplía el 90.° día de la declaración de la huelga en el puerto.

Además de reunirse la Asociación del Trabajo, celebraron varias asambleas los Centros de Navegación, de Cabotaje y de Lancheros. El de Navegación se ocupó nuevamente en las dificultades que persisten en el puerto para las operaciones de los buques de ultramar, pero no se adoptó ninguna resolución, a la espera de la contestación del Ministro de Hacienda a la nota que le dirigió el Centro y de las instrucciones de las direcciones de las compañías.

En los otros dos centros se trató de las medidas tomadas por la administración de aduana y se cambiaron ideas sobre el temperamento a seguir, en el caso de que el gobierno decrete el cese de bandera de los buques cuyos armadores no acepten el último decreto sobre el cabotaje.

EN EL PUERTO DE LA CAPITAL

En el movimiento del puerto no se produjo novedad. Entraron cinco buques y salieron cuatro.

De los vapores fluviales llegará y saldrá hoy para Montevideo, el vapor "Ciudad de Montevideo". Saldrán para Gualeguaychú el vapor "Tirador" y la lancha "Blanca Clark".

El vapor italiano "Tomaso di Savoia" postergó su salida con destino a Génova para el 12 del corriente, a las 4 de la tarde.

El vapor inglés "Demerara" zarpará del puerto de La Plata, el 13 del corriente, por la tarde, para Liverpool y escalas. El tren para los pasajeros saldrá de Constitución a las 10.53 a. m.

Con destino a Río Gallegos y escalas zarpará hoy de la dársena Sur el vapor "Camarones".

EXPORTACION DE TRIGO EN LOS ESTADOS UNIDOS

Información desautorizada

Una información de origen oficial hizo saber, días pasados, que según comunicaciones recibidas de los Estados Unidos, este país no estaba en condiciones de continuar exportando trigo y harina, por resultar sus existencias necesarias para el consumo interno.

La noticia, como debía esperarse, produjo grata impresión, por cuanto restaba a nuestro mercado el más fuerte competidor, para llenar la demanda intensa de cereales que se siente en Europa.

Pero es de hacer notar, que la noticia ha sido desautorizada por el corresponsal en Nueva York del Mercado de Cereales a Término de Buenos Aires, agregando que las compras de los países aliados en aquel mercado, por grandes cantidades, mantendrán las exportaciones hasta fin de año. En ese informe se agregan otros datos, tendientes a corroborar la inexactitud de la noticia antes aludida, respecto a la cual se solicitó confirmación telegráfica a Estados Unidos.

Los resultados de ese informe han producido natural desorientación en los centros cerealistas. Corresponde, por lo tanto, al Ministerio de Agricultura, investigar respecto a la noticia que recibió, pues, de confirmarla, su influencia en el mercado tendría efectos muy favorables; por otra parte, y en caso de que así resultara, daría el prestigio necesario, a los datos oficiales sobre puntos que como el enunciado, tienen gran interés e importancia para la economía del país.

MOVIMIENTO POLITICO

Unión Cívica Radical

Los 30 electores de senador por la capital, del partido Radical, mañana, a las 6.30 de la tarde, realizarán una reunión preparatoria en el local del comité de la capital, Suipacha 156.

—El jueves, a las 9 de la noche, los miembros del comité de la capital, se reunirán en su local para resolver diversos asuntos de interés para la marcha del partido.

—En el local esquina de Rivadavia y Lautaro, esta noche, a las 8.30, se reunirá la comisión directiva del subcomité General Belgrano.

Partido Unitario

En su local de la calle Esmeralda 91, esta noche, a las 9, se reunirá el comité ejecutivo de esta agrupación, para resolver diversos asuntos.

Partido Socialista Internacional

El comité ejecutivo ha designado una comisión especial, con el cargo de organizar la manifestación del 1.o de Mayo, fiesta de los trabajadores.

Antes de la manifestación, se realizarán 10 conferencias públicas cuya concurrencia desde diversos puntos de la ciudad irá en columnas parciales hasta Corrientes y Pueyrredón y de este punto en manifestación general hasta la plaza Lavalle.

El Congreso del partido Socialista Internacional, por resolución del comité ejecutivo, se realizará los días 19 y 20 del corriente.

Se ha citado a los secretarios de los centros seccionales para efectuar reunión el sábado a las 8.30 de la noche, en el local Estados Unidos 1056.

Partido Socialista Argentino

Los adherentes del centro de la sección 2.a esta noche a las 8.30, se reunirán en asamblea extraordinaria en la calle Salcedo 3049.

UNIVERSIDAD NACIONAL DE CORDOBA

Reducción de su presupuesto

GESTIONES DEL RECTOR

Desde hace algunos días se encuentra en esta capital el rector de la Universidad nacional de Córdoba, doctor Eliseo Soaje.

Nos entrevistamos ayer con este profesor, e interrogado sobre el motivo de su viaje, nos manifestó que lo constituía la reducción del presupuesto de la Universidad de Córdoba, proyectado por el Poder Ejecutivo Nacional en julio del año próximo pasado y sancionado por la comisión de presupuesto de la Cámara de Diputados el corriente año, según el cual se reducirían de 900 mil pesos que asignaba la partida del presupuesto anterior, a 750 mil, suma que no alcanza a cubrir los gastos más indispensables para el buen funcionamiento de la institución.

La Universidad de Córdoba, nos dijo el doctor Soaje, se sostiene, gracias a los recursos propios con que cuenta, porque si bien es cierto que la subvención que recibe alcanza a 900 mil pesos, en cambio el presupuesto de gastos asciende a 1 millón 700 mil.

La Universidad de La Plata, agregó, recibe 2 millones 600 mil pesos y sus profesores ganan el doble que los de Córdoba, contando esta Universidad con una Facultad de Medicina, que posee laboratorios instalados al estilo de las grandes escuelas europeas y no obstante haberse creado el año pasado en esta Facultad, dos institutos nuevos de enseñanza, el sostenimiento de los cuales requiere gastos extraordinarios.

Además, nos dijo, la deficiencia de la segunda enseñanza dictada por los colegios nacionales religiosos, había producido un gran malestar en los padres de familia, a pedido de quienes, la Universidad creó un segundo turno en el colegio nacional adjunto a la misma, para lo cual hubo necesidad de aumentar al máximo las horas de trabajo de los profesores, quienes por la carencia de recursos, deben dictar ambos turnos.

Este colegio, agregó, funciona en el antiguo local del que fué colegio de Monserrat y por el exceso de estudiantes, cada clase debe funcionar con cuarenta alumnos en vez de veinte, que es lo normal para que el profesor pueda dictar cumplidamente su cátedra. Gestionar la adquisición de un local propio para el colegio nacional de Córdoba, es otro de los motivos de mi viaje, nos manifestó, porque es esa, agregó, la única provincia, que no posee un local adecuado para el funcionamiento de su colegio nacional.

Con estos propósitos, el doctor Soaje se entrevistó ayer con el Ministro de Instrucción Pública, quedando gratamente impresionado del resultado de sus gestiones.

El doctor Soaje permanecerá algunos días más en esta capital, hasta obtener la resolución definitiva del asunto relativo al presupuesto de la Universidad.

CONCEJO DELIBERANTE

ESTABILIDAD DEL EMPLEADO MUNICIPAL

Discusión del presupuesto

LA REUNION DE ANOCHE

Con asistencia de 22 de sus miembros, se reunió anoche, a las 10, el Concejo Deliberante.

Se resolvió insertar en una orden del día especial, el despacho de la comisión de previsión social sobre la ordenanza de moralidad pública, cuyos términos serán dados a conocer hoy.

Por indicación del señor Mohr se resolvió recomendar a la comisión de interpretación el pronto despacho del proyecto del concejal Casullo, sobre estabilidad del empleado municipal.

Los concejales Dickmann, Cúneo y Ferlini, presentaron un proyecto, en virtud del cual se declara feriado para todas las oficinas, talleres y dependencias municipales, el día 1.° de mayo.

Continúa, después, la discusión del presupuesto y pide la palabra el concejal Ferlini.

El señor Ferlini inició su discurso recapitulando sus observaciones anteriores en réplica al discurso del concejal señor Amuchástegui. Agregó, que los derechos del hombre de que hablaba el miembro informante estaban aún por conquistarse. Y en esta obra está empeñada la clase trabajadora en Europa y entre nosotros. Significó que la violencia a que se refiere el señor Amuchástegui en su discurso era la base y el método de la sociedad capitalista.

Refirióse en seguida el señor Ferlini al despacho de la comisión de presupuesto. Significó su adhesión entusiasta a la sancionada ordenanza sobre tasa de barrido, alumbrado y limpieza. Sostuvo, que siempre se protegió a la propiedad y sobre todo, a la más parasitaria, la que espera con el baldío, que la colectividad con su esfuerzo cree el valor gratuitamente.

Espera que el concejo, reformada la ley orgánica, avance en el terreno en que afirmó tan bien su primer paso. Cree que será útil a ese fin el propuesto catastro parcelario que permitirá establecer mejor el valor real de la propiedad. Estableció como la luz, el barrido y la limpieza, crean valor a la propiedad. Defendió el gravamen establecido para el expendio y la "reclame" de bebidas alcohólicas.

No importa tanto, dijo el millón de pesos que redituará como el ataque que opone a la circulación del veneno. Apoyó el nuevo impuesto a las misas de cuerpo presente, como un paso hacia una extensión de principios que entraña. Sostuvo que el teatro Colón debía ser una fuente de recursos para la comuna en tanto fuera el teatro de las clases acomodadas y aristocráticas. Actualmente, contra 100.000 pesos que dejan de utilidad los contratos, hay que pagar 400.000 pesos por servicio de la deuda contraída al construir el edificio, y por deterioro de éste. Se extendió en consideraciones generales sobre este punto. Aceptó complacido la supresión de malas fuentes de recursos, ya realizadas por la comisión. Entre otras, se refirió el señor Ferlini a los impuestos de abasto, derechos de análisis de substancias alimenticias, chapas, letreros, contraste de pesas y medidas, toldos, tasa adicional, conventillos casas de vecindad y derechos de cremación de cadáveres.

Sostuvo que se mantienen en el despacho de la comisión malos gravámenes que deben derogarse.

Cree que la Asistencia Pública debe asistir gratuitamente, sin exigir la humillante prueba de pobreza solemne. Estima que los vendedores ambulantes son casi siempre obreros arrojados del taller y de la fábrica y no comerciantes con independencia económica. De aquí lo malo del impuesto a estos vendedores. Cree también que la mayor parte de los coches de plaza y automóviles de alquiler son instrumentos de trabajo en manos de obreros, y que los impuestos confiscan así parte de un salario raleado. Combatió el proyecto de bonificación de 20 por ciento a los teatros que representen exclusivamente obras nacionales. Sostuvo que esta protección contrasta con el librecambismo de los socialistas de la comisión. Si la producción nacional es buena no necesita defensa contra el extranjero. Se defiende y triunfa sola. Y porque es mala no conviene defenderla. Ese proyecto tiende a defender y sistematizar la pésima producción teatral nacional, y no ayuda en nada a la buena. Defendió la partida de pesos 100.000 para levantar el catastro parcelario.

Estudió en seguida el señor Ferlini, el despacho de la comisión con referencia a los gastos.

No considera como el señor Dickman, altos los sueldos de 200 pesos. Cree que la escala de rebajas propuesta por éste al economizar 500.000 pesos no resuelve nada. Estudia la situación particular de los empleados. Se reserva el derecho de apoyar rebajas en casos especiales de elevados emolumentos. Apoya el principio consagrado por la comisión de no elevar, transitoriamente, los sueldos de empleados, superiores a pesos 160.

En cuanto a la supresión de los pro y los sub lo apoyará, dados los términos del artículo 7.o del despacho de la comisión suscripto por todos sus miembros. Saluda como buenas medidas la de no reducir el personal, imponiéndole más trabajo, en compensación del salario mínimo, así como la inclusión de las plazas requeridas por hacer efectivo el descanso hebdomadario para el personal cuyo servicio no tiene solución de continuidad. Combate la reducción del salario mínimo de los enfermeros por dárseles casa y comida. Establece situaciones similares del comercio para señalar lo injustificado de la medida. Señala que los obreros calificados que aparecen en el presupuesto reciben sueldo inferior al que obtienen los de la industria privada merced a la obra de los sindicatos gremiales. Agrega que remarcará esta situación para corregirla en la discusión en particular entra de lleno a defender su proyecto de salario mínimo de pesos 150 mensuales o 6 $ diarios. Recuerda que el partido Socialista Internacional defendió esta reforma en la campaña electoral municipal. Llama la atención sobre que ya planteó el asunto cuando se discutió el salario mínimo y se aprobó el de 100 pesos. Si la comuna no acepta este principio será un patrón y un mal patrón; contra ella harán valer sus fuerzas los trabajadores organizados. Sostiene que el salario de 100 $ mensuales es salario de hambre para el hogar proletario.

Después de otras consideraciones, el concejal Ferlini da por terminado su discurso.

Pidió la palabra después el concejal Duprat, quien leyó un discurso para justificar los altos sueldos de la administración municipal en apoyo de cuya tesis recuerda algunos sueldos de que gozan los dirigentes de establecimientos industriales extranjeros.

Después de algunas consideraciones recuerda que el ingeniero Alejandro Bunge, director general de estadística de la Nación, al estudiar el impuesto a la renta y su implantación en la Argentina, estima el rendimiento de los capitales invertidos en el país en la siguiente forma:

Obreros y servicios domésticos, pesos 103.012.000; comerciantes y profesiones liberales, 721.000.000; extranjeros no residentes, 206.000.000.

Lo que forma un total general de los rendimientos invertidos en el país de 1.030.000.000 de pesos; admitiendo por un momento que se pudiera efectuar la socialización de toda la fortuna pública sin protesta del extranjero que tiene invertidos capitales en la Argentina esta suma de $ 1.030.000.000 anuales dividida por los 365 días del año, arroja por día solamente la cantidad de $ 2.821.917.80, lo cual repartido entre los 8 millones y medio de habitantes del país les viene a tocar a razón de $ 0.33 para cada uno diariamente.

Recomiendo a los empleados, obreros y al servicio doméstico cuyos ahorros producen una renta de 103.012.000 pesos, que piensen en el negocio que les va resultar el programa extremo del socialismo maximalista, y a los demás obreros que no tienen ahorros, que mediten si les conviene cambiar su situación actual por el patrón Estado, que en todos los países y en todas las latitudes ha sido siempre un mal administrador por el problemático aumento de 33 centavos diarios, que a lo mejor, a resultas de la mala gestión del Estado colectivista le pueda resultar contraproducente.

Después de algunas breves consideraciones del concejal Casullo, se levanta la sesión, siendo las 12 de la noche.

EN EL DEPOSITO DE MARINERIA

Desarrollo de la gripe

Desde hace días teníamos conocimiento de que entre los conscriptos de la armada pertenecientes a la clase de 1898, concentrados en el depósito de marinería de la dársena Norte, se había desarrollado una epidemia de gripe y otras enfermedades infecciosas, no bien caracterizadas, las que desde el sábado pasado adquirieron cierta gravedad, obligando a las autoridades sanitarias de la armada a tomar serias medidas de precaución a fin de evitar su propagación.

Apenas reunidos los conscriptos en la aludida repartición, algunos se enfermaron de gripe, de neumonía y de enfermedades de carácter intestinal. Los cirujanos de la armada, a cargo del servicio sanitario de la concentración, nos han manifestado que las enfermedades predominantes son las neumonías francas y gripales, negando, en absoluto, que se hubieran producido casos de otros graves males.

A pesar de ello y en atención al hecho de haber ocurrido el sábado tres defunciones y dos ayer, y existir hasta 25 casos de dichas dolencias, se ha resuelto enviar a los atacados, en aislamiento, al hospital Muñiz, y se han adoptado otras serias medidas de precaución, para evitar un mayor desarrollo de esas epidemias e impedir que ellas se propaguen a la población civil.

El jefe del servicio sanitario de la concentración y en el Ministerio de Marina se nos ha manifestado que, dadas las medidas adoptadas, creen poder garantizar que el peligro ha sido conjurado y que ha desaparecido toda gravedad.

LA SITUACION AGRARIA

(De nuestros corresponsales, por telégrafo)

Rosario, abril 7—La comisión asesora del Ministro de Agricultura de la Nación, que preside el señor Larguía, realizó hoy varias gestiones tendientes a llegar a una solución del actual conflicto agrario. Entre aquélla y los miembros de la Federación Agraria Argentina se han efectuado varias entrevistas y no parece improbable la aceptación por parte de los colonos de las resoluciones que el sábado último adoptaron los propietarios.

La comisión espera ahora que los propietarios que no asistieron a la referida reunión envíen su adhesión a las resoluciones aludidas, las que LA PRENSA hizo conocer en su número de ayer. En caso de conseguirse esas adhesiones, sería mucho más factible un acuerdo con los colonos y se simplificaría esta grave situación.

Es probable que la comisión asesora se reuna mañana para tomar algunos acuerdos.

Hernando, abril 7—En esta colonia se inició la huelga agraria.

Los trabajadores en huelga obligan a los demás a abandonar el trabajo.

Paraná, abril 7 — En la reciente asamblea que celebró la Federación Entrerriana de Cooperativas Agrícolas, en Lucas González, designó a los señores Pedro Villemur y Alejandro Mohor, para que en nombre de esa corporación se apersonen al Poder Ejecutivo de esta provincia, y gestionen una serie de concesiones necesarias al mejoramiento de la clase agraria.

REGRESO DE UN VOLUNTARIO ARGENTINO

El volador Labit Miraumon

Entre los voluntarios argentinos que ingresaron en el ejército francés y que acaban de regresar después de distinguirse en el frente, debemos mencionar al señor Francisco Labit Miraumon, cuyo retrato acompaña estas líneas.

Después de lograr el diploma de piloto en el aeródromo de San Fernando, partió en abril de 1915 para Francia y consiguió allí el diploma superior militar de la escuela Blériot, en el aeródromo de Le Buc.

Fué destinado luego a la escuadrilla C. 47 que operaba en la Champagne, en donde permaneció hasta el 4 de noviembre, realizando misiones de rectificación de tiro de artillería.

Fué enviado luego al frente del Oise, donde, además de las tareas indicadas, efectuó, también, fotografías aéreas. De allí se trasladó al Somme, y le fué necesario pasar algún tiempo en un hospital para reponerse de una afección cardíaca contraída por efecto de los bruscos descensos desde grandes alturas.

Se incorporó luego a la escuadrilla C. 61, de Belfort, y en enero de 1917 fué destinado como profesor a la escuela de Chateauroux, en donde permaneció hasta el 3 de febrero de 1919.

En todo el tiempo que estuvo en el frente, realizó numerosas misiones de bombardeo y reconocimiento, y muchas veces regresó con su aparato acribillado de proyectiles. Su comportamiento en estas peligrosas tareas le valió la Cruz de Guerra y una honrosa citación en la orden del día con elogios a su pericia, arrojo y sangre fría.

TIERRAS FISCALES

Arrendamiento en Santa Cruz

De acuerdo con lo informado por la dirección general de tierras y colonias, el Ministro de Agricultura ha acordado los siguientes contratos de arrendamiento en el territorio de Santa Cruz:

A Manuel Jiménez, Juan Chinchilla y Manuel José Mallo, los lotes 20 y mitades Este del lote 21, y Norte del lote No. 25 de la sección 4a. de la zona de Cabo Blanco, respectivamente.

A Benjamín Gómez y Lindor Jofré 16.000 hectáreas situadas en la mitad Oeste del Lago Argentino, zona Norte del río Santa Cruz, al primero, y 8.000 hectáreas en la mitad Este del lote [illegible] de la misma zona y territorio al segundo; a Francisco Martínez Ramos los lotes 18 y 19, sección 4a. de la zona de Cabo Blanco; a Nicolás Bailina, el lote No. 4, sección B, de la zona de San Julián; a Wenceslao Alvarez el lote 37, sección 2a. de la zona [illegible] Cabo Blanco; a Juan Mac Leod, la extensión de 3.115 hectáreas y 6 áreas situadas en la parte Oeste del lote número 33, sección C, de la zona San Julián; a Hipólito B. Benítez, el lote número 106, de la zona Norte del río Santa Cruz; a Pedro Quiroga, el lote [illegible] sección 4a. de la zona de Cabo Blanco; a Teodoro Alonso, las leguas A, B [illegible] del lote 39, sección 4a. de la zona de Cabo Blanco; a Guillermo Hilliard, lote 27 de la zona Norte del río Santa Cruz; a Guillermo Hartig la mitad [illegible] del lote 11, sección C, de la zona San Julián, y por último, a [illegible] Witwer, el lote núm. 178 de la zona Norte del río Santa Cruz.

Todos estos arrendamientos han sido concedidos con carácter precario, quedando obligados los pobladores al desalojamiento de la tierra sin derecho alguno a reclamación o indemnización, cuando el Poder Ejecutivo lo disponga con aviso previo de seis meses, contados [illegible]

PROVINCIAS Y TERRITORIOS NACIONALES

CORRIENTES

LAS ELECCIONES DEL DOMINGO

REVISION DE URNAS

Hoy se iniciará el escrutinio

LOS COMICIOS DE BELLA VISTA

(De nuestro enviado especial, por telégrafo)

Corrientes, abril 7—A las 4 de la tarde se reunió en el local de la legislatura la junta electoral, para iniciar el escrutinio.

No obstante haberse resuelto en una reunión preliminar, celebrada esta mañana, con asistencia de los representantes de los partidos, la iniciación del escrutinio así que se revisaran las urnas, la junta resolvió no realizarlo, concretando su labor únicamente a la revisión de las urnas, actas y comprobaciones de sobres. La operación resultó engorrosa.

En hora y cuarto se lograron revisar once urnas, las que fueron lacradas nuevamente y conducidas al depósito de custodia.

Los representantes de todos los partidos, en vista del procedimiento engorroso observado por la junta, solicitaron de ésta que, revisadas las urnas, a medida que ello ocurriera, se escrutaran; y la junta, para considerar el petitorio de los partidos, suspendió la operación que realizaba.

Al escrutinio asisten, en representación de sus partidos, los diputados nacionales Virasoro, Leopoldo Sosa y Antonio González, los doctores Bernardino Acosta, Ricardo Andreau, Pedro Colodrero, Amado Sosa y Felipe Salari, y los señores Mario Avalos Billinghurst, Julio Chaine, Fermín López Silva y Miguel Angel Amadey.

Corrientes, abril 7—La junta electoral notificó a los representantes de los partidos que accede al pedido de realizar el escrutinio de las elecciones inmediatamente después de practicada la revisión de las urnas, y resolvió reanudar el trabajo mañana a las 4 de la tarde.

Corrientes, abril 7 — Llegaron hoy procedentes de los diversos departamentos donde fueron comisionados por la Concentración Cívica, durante el acto electoral, los doctores Moreno, Escobar, Sánchez Sorondo y Oliva, y el senador provincial Graciano, que forman la delegación de conservadores de ésa.

El diputado nacional Evaristo Pérez Virasoro regresó también de Curuzú Cuatiá.

El doctor Amado Sosa, delegado de la Unión Cívica Radical disidente, en el departamento de San Roque, también llegó hoy.

Lo propio han hecho varios de los delegados del interventor en los comicios.

La impresión de los delegados conservadores es la de que en los departamentos en que ellos han actuado, la elección ha sido correcta, como así los procedimientos policiales.

El doctor Sánchez Sorondo telegrafió desde Saladas en ese sentido al interventor, doctor Giuffra.

El diputado nacional Evaristo Pérez Virasoro me pide que haga constar que el acto electoral en Curuzú Cuatiá, ciudad en que dicho legislador actuó, como asimismo en Caseros, por los informes directos que tiene, se ha desenvuelto con toda corrección. Expresa que el comportamiento del mayor Eiriz, comisario de Curuzú Cuatiá, como el del doctor Agelo, delegado del interventor en dicho punto, han sido de absoluta corrección e imparcialidad.

Nuevamente se ha modificado el agasajo, por parte de la Concentración Cívica, a la delegación conservadora.

La conferencia pública que debía celebrarse hoy en el teatro Vera se ha suspendido, habiéndose resuelto obsequiar mañana por la noche con un banquete a la delegación conservadora.

Corrientes, abril 7 — La jefatura de policía comunicó hoy al juzgado del crimen, en turno, los hechos producidos ayer en el comicio de Bella Vista, informando que el señor Abel Benítez, arrestado en el primer momento, había sido puesto en libertad por orden del interventor.

Por la información que se ha recibido hoy en los partidos y en la jefatura de policía, resulta que no solamente en Bella Vista se pactó por los partidos políticos el turno para votar, sino también en Mercedes y Curuzú Cuatiá.

La nulidad de los comicios por la violación a la ley, al establecerse turno para votar, hecho que hace ilusorio el secreto del voto, que, desde otro punto de vista importa con los grupos de electores que se forman, mantener inexpedito el lugar del comicio para el ciudadano que no pertenece a partido alguno (artículo 37, inciso 3, de la ley electoral), no solamente corresponderá a Bella Vista sino también a Mercedes, Curuzú Cuatiá y otros departamentos.

En Curuzú Cuatiá se ha labrado acta del pacto, la que se encuentra en poder del comisario de la localidad.

Los miembros de la junta mantienen una reserva absoluta sobre el caso de Bella Vista, pero el criterio que al resolverlo se adopte puede traer o no la nulidad de los comicios de otros departamentos.

Posadas, abril 7—En un boletín publicado por "La Constitución", órgano de la Concentración Cívica, se establece que este partido, en las elecciones realizadas, ha obtenido, por departamento, los votos siguientes:

Capital, 11.000 votos; Itatí, 110; Empedrado, 650; San Cosme, 455; Santo Tomé, 400; Geenral Paz, 500; Saladas, 850; San Martín, 660; Lavalle, 880; Goya, 1.350; Mercedes, 1.500; Curuzú Cuatiá, 900; Caseros, 600; Esquina, 900; Ituzaingó, 125; Berón de Astrada, 170; San Luis, 800; Mburucuyá, 450; San Roque, 300; Sauce, 400; San Miguel, 220; Libres, 804; y Concepción, 450.

No se incluye el departamento de Bella Vista.

Los radicales adictos al señor Blanco no dan cifras de votos, pero aseguran haber obtenido la mayoría.

Los radicales disidentes aseguran, por su parte, haber obtenido, en los comicios de la costa del Uruguay, grandes aportes de electores.

Los autonomistas y liberales guardan absoluto silencio.

Libres, abril 7—En las elecciones de ayer, aquí y en Bompland votaron 1.580 ciudadanos.

Santo Tomé, abril 7—En esta localidad funcionaron todas las mesas de los comicios de ayer. Votaron 1.325 ciudadanos.

Viaje de monseñor Niella

San Luis del Palmar, abril 7—Pasó para Corrientes, de regreso de General Paz, donde permaneció quince días en excursión pastoral, el obispo diocesano, monseñor Niella, quien fué saludado aquí por el párroco y otros sacerdotes.

SANTIAGO DEL ESTERO

LAS ELECCIONES NACIONALES

Llegada de urnas

OTRAS INFORMACIONES

Santiago del Estero, abril 7 — Continúan llegando noticias a los comités radicales y de la Unión Democrática, en las que se anuncia el triunfo de los respectivos partidos.

Han comenzado a llegar las urnas, las que son depositadas en la legislatura.

Las urnas son custodiadas por fuerzas nacionales y delegados de la Unión Democrática.

La junta ha examinado las diez primeras mesas, encontrando concordancia entre las actas y el número de sobres. [illegible] el cincuenta por ciento y en La Banda, el setenta.

El inspector de correos y telégrafos, a cargo del distrito, protesta por la imputación hecha por el doctor Gancedo, en que se atribuía ingerencia en política de esa repartición.

Afirma dicho funcionario que por falta de dirección no pudieron entregarse los despachos a que aquél se ha referido.

Frías, abril 7 — En la elección de ayer sufragaron en ésta 536 ciudadanos.

Ayuda a los damnificados por las inundaciones

Santiago del Estero, abril 7 — El doctor Alejandro Unzain, delegado del gobierno nacional con motivo de las inundaciones en esta provincia, se ocupa en visitar la zona inundada.

El doctor Unzain me manifestó que sus visitas a las regiones inundadas le han convencido de la necesidad de que el gobierno nacional auxilie en forma más eficaz a los damnificados.

Dicho delegado ha solicitado semillas para distribuir entre los agricultores, a fin de remediar su situación y ponerlos en condiciones de que puedan trabajar nuevamente. El Ministro del Interior le ofreció atender el pedido.

El doctor Unzain ha organizado un plan de acción a desarrollar por las comisiones locales en favor de los inundados. Piensa visitar toda la zona inundada y regresar a ésa el miércoles próximo.

Próximas elecciones municipales — La epidemia de tifoidea

Santiago del Estero, abril 7 — El 13 del actual se realizarán elecciones municipales para elegir tres concejales. Los socialistas proclamarán próximamente sus candidatos.

Los radicales manifiestan que es fácil que concurran a la elección.

En cuanto a la Unión Democrática, no ha resuelto aún si concurrirá a la lucha.

—La epidemia de la tifoidea tiende a disminuir y se cree que está ya dominada.

TUCUMAN

EL ASUNTO DE LOS CAÑEROS

Proyecto de la comisión especial

Tucumán, abril 7—La comisión especial designada por la mixta de cañeros e industriales ha presentado su proyecto, el cual será estudiado y elevado a la legislatura, para que ésta lo trate y luego lo sancione.

Como ya anuncié, este proyecto tiende, según lo convenido en la comisión mixta, a establecer, bajo una ley, las relaciones de los cañeros con los industriales, y garantizar a los primeros toda la molienda de su caña.

Establece el proyecto, en líneas generales, que las empresas pagarán dos pesos por tonelada de caña que muelan de su ingenio, de asociados o colonos arrendatarios, y recibirán una prima de seis pesos por tonelada de caña que muelan de cañeros no comprendidos en la primera agrupación.

Se establece también, que para pagar a los cañeros, el directorio del Banco de la Provincia fijará del 30 al 50 por ciento del producto en azúcar.

Desde luego, con este proyecto no estarán de acuerdo los cañeros, pues no es base aceptable la intervención del directorio del Banco, quedando los cañeros sin representación. Lo que éstos admitirían sería una comisión formada por el presidente del centro cañero y el presidente del centro azucarero, y como tercero el presidente del Banco de la Provincia.

Visita del general Clement

Tucumán, abril 7—Llegó esta mañana el general Clement, quien fué recibido en la estación por el ministro de Gobierno, doctor Aragón, los agentes consulares de Francia, Inglaterra, Italia y Bélgica, numerosos funcionarios, asociaciones aliadas, damas, estudiantes, etc.

Por la tarde, el huésped fué presentado al gobernador.

CATAMARCA

LAS PROXIMAS ELECCIONES

Catamarca, abril 7 — El jefe de policía publicó un edicto, en el cual señala las prescripciones de las leyes nacional y provincial sobre elecciones, relativas a la conservación del orden público el día de las elecciones, a celebrarse el 4 de mayo.

—Regresó de Tinogasta el señor Agustín Madueño, jefe de los radicales reaccionarios, quien fué a dicho departamento para entrevistarse con el doctor Segundo Gallo.

El señor Madueño regresa satisfecho de esa entrevista.

—El periódico local "El Radical", dice que el interventor López García no presidirá las elecciones del 4 de mayo.

Tinogasta, abril 7 — Se realiza una activa campaña electoral en todo el departamento. La Concentración ha destacado ya dos delegaciones presididas por los doctores Enrique Ocampo y José V. Figueroa. Este último instalará mañana subcomités en Río Colorado y Cerro Negro.

La disidencia radical se ahonda diariamente.

FATAL ACCIDENTE

Catamarca, abril 7 — Mientras paseaban en un bote, en el lago del Paseo Navarro, los señores Juan Sánchez Porcel, jefe de la estación ferroviaria local; Tulio I. Pollani, auxiliar de la inspección de tráfico, y el señor Vera, encargado del depósito de encomiendas, debido a una falsa maniobra se dió vuelta el bote y sus tripulantes, a excepción del señor Sánchez Porcel, perecieron ahogados. Los cadáveres, hasta este momento (10.55 de la noche), no han sido encontrados.

Las tarifas ferroviarias

Catamarca, abril 7 — Los obrajeros del departamento de La Paz han remitido al ministerio de Obras Públicas una solicitud, en la que piden la modificación de las actuales tarifas ferroviarias, por considerarlas inconsultas y extorsivas a tal punto, que amenazan matar la industria de la leña en esa región.

SAN JUAN

Salud del gobernador

San Juan, abril 7 — Se encuentra mejorado el gobernador, señor Izasa.

El conflicto municipal de Trinidad

San Juan, abril 7—La Corte de Justicia se expidió en la solicitud presentada por el intendente municipal de Trinidad, en la que éste le pedía que resolviera el conflicto de aquella comuna.

La Corte expresa que el asunto no es de su competencia.

Partido Radical

San Juan, abril 7—La fracción que encabeza el señor Roseot dió anoche una conferencia política sobre asuntos de actualidad, en la cual hicieron uso de la palabra los señores Belisario Albarracín, doctor Rosa Ponte, Carlos P. Quinteros, Diógenes Perramón y el capitán Claudio Rojo.

—La fracción que encabeza el señor Cantoni ha comenzado también a hacer propaganda política.

Pliego de condiciones del gremio de jornaleros

San Juan, abril 7—El gremio de jornaleros ha enviado un pliego de condiciones a algunos establecimientos industriales, en el que pide el salario mínimo de tres pesos, ocho horas de trabajo y da un plazo de 48 horas para contestar.

ENTRE RIOS

Próxima convención radical

Paraná, abril 7 — El 19 del corriente se reunirá en la estación María Grande la convención radical, del círculo electoral Paraná-campaña, a efecto de elegir los candidatos a diputados a la legislatura de esta provincia, que en los comicios del próximo mes de julio sostendrá el partido.

Incendio

San Salvador, abril 7—Esta madrugada se incendió un galpón en el que había un automóvil y maderas depositadas.

El propietario, señor Jorge Vandendooren, se encuentra en Concepción del Uruguay.

No se conoce el origen del fuego y se calcula que los perjuicios ascienden a varios millares de pesos.

Precio de la tierra

Gualeguay, abril 7—Se han vendido en este departamento 1.172 hectáreas de campo por 200.000 pesos.

Efectos de un rayo

Gualeguay, abril 7—Durante la última tormenta cayó un rayo sobre la carpa en que se habían refugiado los peones José Muñoz, Nicolás Canaveri, Dolores Muñoz y Daniel Alvarez. La descarga fulminó a los dos primeros y causó graves quemaduras a los otros dos compañeros.

Cursos de francés

Gualeguay, abril 7—En el local de la sociedad Fomento Educacional, se ha dado principio a los cursos de francés que patrocina el comité de la Alianza Francesa y que dirige el señor Luciano Delamare.

MISIONES

INTRODUCCION DE YERBA BRASILEÑA

El Ministerio de Hacienda autorizó a varios comerciantes a introducir yerba extraída del territorio brasileño, por el paraje denominado Barracón, la que debe ser trasportada, después hasta un puerto del Alto Paraná y donde se embarcará con destino a Posadas, a efecto de nacionalizarla.

Con el fin de fiscalizar dichas operaciones, se dispuso que en Barracón se cree un puesto de vigilancia aduanera dependiente de la aduana de Posadas, el que estará a cargo de un auxiliar con sueldo mensual de 200 pesos, y de dos guardas de frontera con 100 pesos cada uno.

Las yerbas que se introduzcan al territorio argentino, por otro paraje que el indicado, se considerarán en fraude y estarán sujetas a las penalidades que establecen las ordenanzas de aduana.

CHUBUT

LAS DENUNCIAS CONTRA EL GOBERNADOR

Terminación del sumario

El Ministro del Interior dió ayer una resolución en la cual da por terminado el sumario instruído con motivo de las denuncias formuladas contra el gobernador del Chubut, por irregularidades que se le imputaban en el desempeño de su cargo.

La resolución de referencia dispone también que se haga saber al gobernador que debe abstenerse de dar distinto destino al personal que asigna la ley de presupuesto para la gobernación. Al mismo tiempo dispone que se continúe la investigación para establecer la responsabilidad en que puedan haber incurrido el ex jefe de policía y el ex secretario del territorio.

La resolución de referencia establece, por último, que se pasen al Ministerio de Justicia e Instrucción Pública las actuaciones que corresponden a las denuncias que se refieren a la administración de la cárcel pública del territorio expresado.

En sus consideraciones dice el ministerio que de lo informado por la contaduría general se desprende que de este sumario no resulta comprobado ningún cargo que haga incurrir en responsabilidad al gobernador en cuanto concierne al manejo de los fondos confiados a su custodia.

ASOCIACION CRISTIANA DE JOVENES

LA CONVENCION CONTINENTAL

El acto de anoche

Se realizó anoche en el Hotel Savoy, la sesión inaugural de la segunda convención continental de Asociaciones Cristianas de Jóvenes.

Concurrieron al acto los ministros del Brasil, de los Estados Unidos, de la Gran Bretaña y de Suiza. Representaba al Ministro de Relaciones Exteriores el subsecretario del mismo. El ministro del Uruguay se excusó de asistir. El acto fué presidido por el señor J. Zimmermann.

En nombre de la delegación argentina, el doctor A. Abeledo hizo uso de la palabra.

Ninguna representación de pueblos—dijo primero—podría sernos en verdad más grata ni llamar con más imperio a las puertas de nuestro corazón. Sean cuales fueron los vínculos que nos unan a la vieja Europa y los sentimientos que abriguemos de solidaridad universal, es lo cierto que tenemos los americanos una tarea común a realizar, reconociendo como reconocemos orígenes y tradiciones similares, hallándonos trabajados por análogos problemas y alentando idénticos anhelos de progreso y democracia.

Los ideales de Bolívar y Rivadavia así como de la mayoría de los fundadores de nuestras nacionalidades, olvidados momentáneamente, están cobrando a través de un siglo un significado que sería ocioso ponderar. Y no es vanagloria decir que al luchar la asociación por acercar a los jóvenes de América, con iniciativas tan felices como la de los campamentos estudiantiles, escribe una página de oro en la historia del buen entendimiento continental.

Pero sobre todo—agregó—congresos de esta índole resultan auspiciosos en una hora como ésta, en que, sobrecogido el espíritu ante la magnitud de los problemas que confrontan la vida del mundo, hay que aunar los esfuerzos y trazar derroteros nuevos.

Hizo luego un rápido bosquejo de la presente condición del mundo, de los grandes problemas que plantea la hora actual y terminó presentando el programa de la Asociación, el cual, dijo, "supone en este instante supremo las más altas responsabilidades".

Felizmente—dijo—ella está pronta para asumirlas y tomar su puesto entre las filas de los que van a empuñar el timón. Sus finalidades, que distan mucho de ser las de un simple club o de una secta; la acción admirable que se hallan desplegando en cuarenta países los millones de jóvenes que han sido alcanzados por su influencia; las simpatías que despierta por doquiera levanta su triángulo simbólico, la presentan en verdad como una fuerza insustituible desde muchos aspectos para orientar la juventud.

Habló luego el delegado de Chile, doctor Vigorena, quien inició su discurso agradeciendo la cordial bienvenida del doctor Abeledo, diciendo que "ninguna tarea podía ser más simpática a sus condiciones de chileno y a sus ideales de solidaridad continental que este acto de sus compañeros, puesto que se le permitía exteriorizar, a la vez que los agradecimientos por la gentileza del huésped, su admiración por la República Argentina, hermana de la suya en el pasado heroico, en el presente y en el porvenir".

Luego se refirió a los ideales de solidaridad americana sustentados por nuestros prohombres y a la necesidad cada vez más sentida después de la desastrosa experiencia de Europa, agregando: "Y en este proceso de trasformación en marcha, cuán grande es el papel que toca a las juventudes de nuestra América".

Terminó su discurso el doctor Vigorena con las siguientes palabras: "No en balde la Naturaleza dió a nuestra Sud América la forma de un gran corazón. Seamos nosotros también como un gran corazón, todo puesto al servicio de perfeccionamiento de la humanidad.

Después habló el diputado brasileño doctor Duarte, quien se extendió en consideraciones sobre solidaridad americana, y tuvo palabras de admiración para algunas personalidades argentinas.

Hizo uso de la palabra en último término en nombre de la delegación uruguaya y de la junta continental el profesor de la Universidad de Montevideo, ingeniero Eduardo Monteverde.

Comenzó diciendo que los pueblos sudamericanos no habían progresado en su vida moral en la misma proporción que en su vida intelectual y material.

"Los valores morales, dijo, valen más que los valores materiales", y para demostrarlo, puso algunos ejemplos, entre otros el que ofrece la guerra actual, en la que todas las naciones beligerantes pretendían asentar su causa en el derecho.

Después pasó a considerar la obra de la Asociación desde estos tres puntos de vista:

¿Qué sienten estos hombres que vienen de lejanos pueblos de América a constituir esta convención? ¿Qué precisan estos hombres? ¿Qué pueden ellos?

El ingeniero Monteverde fué entusiastamente aplaudido por la selecta concurrencia.

SEGUNDO CONGRESO AMERICANO DEL NIÑO

Información del comité argentino

Continúan activamente los trabajos preparatorios del segundo congreso americano del niño, que por resolución definitiva del comité central, que actúa en Montevideo, bajo la presidencia del doctor Luis Morquio, deberá celebrarse en esa ciudad, del 18 al 25 de mayo próximo. Su objetivo es tratar todas aquellas cuestiones que al niño se refieren, desde el punto de vista médico, social, pedagógico, higiénico, etc.

Son miembros del congreso los delegados oficiales y los de instituciones públicas o privadas, y toda persona que manifieste, por escrito, su adhesión.

El congreso se dividirá en cuatro secciones: medicina, educación, higiene y asistencia, y sociología y legislación. Cada sección funcionará independientemente y será presidida por la mesa de la misma.

Habrá tres categorías de trabajos: a) temas oficiales (designados por el comité ejecutivo); b) temas recomendados (por los comités extranjeros y seccionales), y c) temas libres.

Todos los trabajos deberán ser escritos a máquina o impresos y serán acompañados de un resumen que no excederá de 1.500 palabras. Todo trabajo para ser aceptado deberá ser inédito.

El congreso funcionará por el término improrrogable de una semana.

El comité ejecutivo hará publicar en los volúmenes que sea necesario, todos los trabajos presentados y votos aprobados, los que serán oportunamente repartidos entre todos los congresistas.

Se consideran idiomas oficiales del congreso, el español, el inglés y el portugués.

El comité ejecutivo declara que, en este congreso, tienen cabida todas las ideas, y que la única bandera que despliega es el bien de la niñez y segura esperanza del futuro.

La correspondencia para la sección de educación debe dirigirse a la secretaría de la misma, en esta ciudad, calle Loria 173.

CUERPO DIPLOMATICO Y CONSULAR

Diversas resoluciones

Se ha nombrado vicecónsul en Florianópolis al señor Carlos Wendhausen, y canciller de segunda clase de consulado al señor Eduardo Carrasquilla Mallarino, quien prestará servicios en el consulado general en París.

—Se ha dispuesto el traslado a la legación de Centro América, del actual secretario de primera clase de la embajada en Wáshington, señor René Correa Luna.

—El Ministerio correspondiente resolvió elevar a primera clase el consulado en Nápoles, reduciéndose a tercera el de La Guayra. Para ocupar el consulado de Nápoles ha sido designado el cónsul de primera, señor Eduardo L. Colombres.

—Se concedió licencia ordinaria por el término de cuatro meses al cónsul en Cardiff, señor Esteban de Loqui para trasladarse a la República, debiendo quedar la oficina a cargo del canciller, señor Vicente Casado.

—Se ha prorrogado por el término de dos meses la licencia concedida con fecha 21 de enero último al cónsul en Madrid, señor Fernando Jardón.

—También se ha concedido licencia ordinaria por el término de 4 meses al canciller del consulado general en Punta Arenas, señor Juan M. Brian Silva, y por el mismo período de tiempo al cónsul en Bahía, señor Fortunato Milani.

—Con motivo de una investigación levantada por el Ministerio de Relaciones Exteriores, a raíz de algunas denuncias formuladas en contra del cónsul de tercera clase, señor Luis Figueroa, se ha suspendido al nombrado por el término de 3 meses.

LA COSECHA DE MAIZ

En la línea del Oeste

HECTAREAS SEMBRADAS

En la actual cosecha de maíz, hay sembradas, en la zona servida por el ferrocarril Oeste, según datos suministrados por dicha empresa, 215.074 hectáreas contra 254.440 en la cosecha de 1917-1918, 220.517 en 1916-1917, 373.500 en 1915-1916, y 364.013 en la cosecha de 1914-1915.

He aquí el detalle del área sembrada con tal cereal de la próxima cosecha:

Rodríguez, 900; Luján, 88; Jáuregui, 690; Gowland, 700; Mercedes, 300; M. J. García, 400; Suipacha, 1.500; Gorostiaga, 2.500; Chivilcoy, 7.700, Benítez, 6.900, Alberti, 5.000; Larrea, 700, Bragado, 8.000; La Rica, 2.500; Henry Bell, 1.500; Gob. Ugarte, 3.000; Presidente Quintana, 1.800; Anderson, 250; Olascoaga, 1.845; Dennehy, 1.535; 9 de Julio 600; French, 1.108, La Dorita 600; C. Casares, 4.740; Santo Tomás, 187, Guanaco, 1.300; Chiclana, 536, Pehuajó, 1.210; Fco. Madero, 2.047, Passo, 800, Berutti, 500; Trenque Lauquen, 2.000; La Zanja, 170, Mari Lauquen, 560, Bocayuva, 263; Pellegrini, 1.550, Uriburu, 250; Santa Rosa, 700, Toay 600, Pehuelches, 600; Tres Lomas, 250, Ing. Thompson, 1.950; Salliqueló, 1.160, Alagón, 2.270; Corazzi, 427; 30 de Agosto 100; La Porteña, 1.031, Lertora, 670, Sundblad, 470; Desvío Scala, 3.000, Agustoni, 25; Alfredo Peña, 500, Kilómetro 590, 1.127; Colonia Barón, 2.000, M. Mayer, 544; Winifreda, 1.135; R. Báez 175; E. Ayarza, 2.000; P. Huergo, 1.700; C. Mom, 5.000; C. Seguí 2.550; Warnes, 4.000; O'Brien, 3.000 Zavalla, 2.500; Q. Costa, 1.200, La Delfina, 1.330; Bayauca, 3.000; Lincoln 3.500, Balsa, 500; Dussaud, 180; G. Pinto, 2.800; Pazos Kanki, 1.500, Los Callejones, 1.200; Ed. Costa, 1.380, Ameghino 1.300; Drabble, 550; Moores, 195, Villegas, 800; Elordi, 60; Banderaló, 700; B. Larroudé, 150; Sarah, 70; M. Miró, 60; A. Van Praet, 290; Realicó 300; Quetrequén, 1.180; Chamaicó, 600; C. Gómez, 280; Fortuna, 500, Bagual, 400; Colonia Alvear 1.500; C. M. Naón, 3.250; R. Prieto, 4.700; R. J. Neild, 2.000; Quiroga, 500; M. de Hoz, 4.200; Las Toscas, 975; Carlos Salas, 400, Timote, 1.200; Tejedor, 685; Santa Inés, 800; Colonia Seré, 2.000; Cerrito 900; América, 2.600; Pico, 1.500, Metileo, 1.500; Trenel, 3.000; Arata, 600; Caleufú, 2.000; Monte Nievas, 6.000; Col. Castex, 5.000; Boeuf, 500; Conhello, 2.500; Rucanelo, 150; Luan Toro, 850; Victorica, 650; Telén, 350; La Limpia, [illegible]; [illegible], 1.500; San Emilio, 2.000; Los Toldos, 10.000; Chancay, 150; El Triunfo, 3.000; Vigilancia, 500; Roberts, 1.000; Arenaza, 800; Pasteur, 1.000; Encina, 100; Hereford, 700; Cuenca, 2.500; Pradère, 500; Condarco, 1.000; Sansinena, 150; Villa Sauze, 1.300; Ojeda, 700; Cevallos 100; Alta Italia, 700; Emb. Martini, 120; Ingeniero Luiggi, 100. Total: 215.074.

PUERTOS DE QUEQUEN Y MAR DEL PLATA

VISITA DEL MINISTRO DE OBRAS PUBLICAS

Resultados de su excursión

Llegó ayer a esta capital el ministro de Obras Públicas, que había partido días anteriores, a fin de inspeccionar las obras portuarias que se realizan en la desembocadura del río Quequén y en Mar del Plata. Como se sabe, el doctor Torello visitó aquellas obras el 5 del corriente, de donde se trasladó después a Mar del Plata, y recorrió las obras que se ejecutan para llevar a buen término el puerto de esta segunda localidad.

El doctor Torello informó ayer por la tarde al Presidente de la República de sus observaciones realizadas, así como de las medidas que sería conveniente adoptar con respecto a estas mismas construcciones.

Relacionada con las visitas realizadas por el Ministro de Obras Públicas a los puertos de Quequén y Mar del Plata, se entregó ayer la siguiente información en el citado departamento:

El ministro ha podido comprobar tanto el buen resultado de las construcciones iniciadas el año 1911, como la buena conservación de los materiales y de las obras accesorias, como ser las plantaciones de los médanos y las comodidades de cabotaje, balcones, muelles y defensa. Ha dado su conformidad a la construcción del camino de acceso al puerto de ultramar, camino que actualmente se está ejecutando, y que con pendiente muy suave y trazado paralelo a la vía férrea y al río, unirá el ejido de la ciudad de Quequén con los depósitos de mercaderías, muelles de atraque, etc. También aprobó la construcción de la canalización de agua potable que proveerá a los barcos que atraquen al muelle, como también se utilizará en los diversos servicios portuarios, entre los cuales es de notar el de incendio. Esta obra, como la anterior, está ya muy adelantada en su ejecución, estando los estanques, pozos y bombas en funcionamiento, y faltando sólo detalles de menor importancia. La luz eléctrica, tanto en los muelles como en el interior de los galpones, funciona desde el mes de marzo próximo pasado.

La dificultad surgida en el dragado al excavar la tosca, fué resuelta con el empleo de un aparato desrocador. El análisis de precio de este trabajo que fué ampliamente discutido entre la administración y la empresa, ha quedado fijado "ad referendum" en forma que se considera equitativa, esperándose la resolución del P. E. para dar por resuelto el problema más grave en la construcción de estas obras, lo que permite dar seguridades que se obtendrán las profundidades previstas favoreciendo la maniobra de buques con calados de ultramar en el interior del puerto y en su canal de entrada.

El ministro, en una recorrida en lancha, remontando el río Quequén, pudo apreciar las convenientes condiciones naturales que ofrece para el desarrollo progresivo ulterior de grandes comodidades portuarias a poco costo, resuelto como está el problema del acceso desde el mar. El ancho del río, su caudal, profundidad, pendiente y material que forma el cauce y las riberas, son más favorables que los de los ríos Tyne y Clyde, donde la industria inglesa acumuló tanta potencia creadora.

Incidentalmente el ministro se ocupó de analizar sobre el terreno los problemas de vialidad que interesan a la mayor utilización de las obras portuarias y a su mejor explotación. Es así cómo, asesorado por documentación gráfica, técnicos de su repartición y personas prácticas conocedoras de la región, ha resuelto la conveniente unión de ambas márgenes del río Quequén por puentes que favorecerán el intercambio entre los partidos de Necochea y Lobería, productor de cereales el primero, de farináceas el segundo y ambos de gran riqueza ganadera. Se conseguirá en esta forma mejorar las condiciones en que se encuentra la región, desprovista de puentes desde la creciente que los arrastró en su violencia extraordinaria, desconocida en la memoria de los habitantes del lugar.

Resueltos así los problemas importantes que motivaron la útil visita a Quequén, el ministro se trasladó en la noche al puerto de Mar del Plata, donde el día domingo 6 recorrió minuciosamente las obras, entre las cuales merecieron su preferente atención las escolleras Norte y Sur, que tienen una longitud en conjunto de 2.400 metros, llegando ya hasta fondos de diez metros debajo del nivel de las más bajas mareas.

Presenció la colocación de enrocamientos naturales de arenisca y de bloques artificiales de hormigón de 40 toneladas de peso, operación que se ejecuta con grúas Titán, aparatos cuya importancia puede apreciarse por su peso, de más de 400 toneladas. El recorrido en las canteras permitió tener una impresión nítida de la cantidad de material extraído en piedra y tierra para emplearlo en las importantes obras de escolleras y terraplenes.

El ministro tuvo ocasión de inaugurar la vía de trocha ancha que da acceso al F. C. Sud hasta la dársena de pescadores, utilizando los terraplenes en el recinto portuario en terrenos ganados al mar. Es así como pudo desembarcar de su coche especial frente al cobertizo de pescadores contiguo al atraque de las embarcaciones pesqueras. Los pescadores, a quienes el ministro interrogó, manifestáronse complacidos por la nueva comodidad que facilita el trasporte de los productos de la pesca, economiza los gastos que antes requería e higieniza la mercadería, evitando trasbordos. Desde ahora, pues, los cajones de pescado irán directamente desde la lancha pesquera al vagón de ferrocarril que los trasporta al centro de consumo, evitándose el trasporte intermediario en vagonetas y en carros que antes se hacía, economizándose así un gasto de 75 pesos mensuales por lancha. El F. C. Sud ha obtenido autorización para instalar sobre el muelle una casilla de expedición de cartas de porte sin aumento de las tarifas en vigor, a pesar del mayor recorrido.

El pequeño atracadero de las lanchas pescadoras, hecho como ensayo económico demostrativo de la comodidad en las operaciones ideadas, dió tan buen resultado que los pescadores estuvieron unánimes en pedir al ministro la ejecución de la obra definitiva convenientemente ampliada. El proyecto respectivo ya formulado y aprobado con orden de ejecución será realizado inmediatamente así que se reciba la primera partida de cemento portland, cuya adquisición, respondiendo a las disposiciones exigidas por el pliego oficial, es tan difícil de obtener a causa de la crisis económica universal determinada por la guerra.

Debido a dificultades de diversa índole se habían preparado cinco proyectos de camino de acceso a la parte habilitada del puerto y el ministro optó por la traza más conveniente y la forma de ejecución más económica recorriendo los sitios afectados por los diversos trazados con la correspondiente asesoría técnica.

Como la provisión de agua abundante y de buena calidad al puerto se hace de imprescindible necesidad tanto por las exigencias de la explotación del mismo, como de la población que se ha aglomerado alrededor, el ministro recorrió la distancia hasta la fábrica de las obras de salubridad de Mar del Plata, observando la conveniencia que habría en extender una cañería conforme se ha previsto en el contrato de construcción del puerto. Este asunto se entregará al estudio de la repartición respectiva para su correspondiente proyecto y realización.

En esta forma quedaron así resueltas todas las dificultades que en el puerto de Mar del Plata estaban pendientes de resolución con lo que quedó terminada la visita ministerial.

Es de hacer notar que el P. E. se ha manifestado deseoso de utilizar en la mejor forma las obras susceptibles de habilitarse al servicio público, consiguiendo buen resultado al explotarse actualmente la dársena de pescadores, el muro de atraque de 60 metros de largo y 5 de profundidad y al disponerse la construcción de un amplio depósito de mercaderías, cuyo esqueleto metálico se encuentra ya al pie de la obra. Para poderse conseguir esas mejoras se dragó últimamente el acceso y el recinto de la dársena.

El P. E. sigue así consecuente con la idea que dispuso la inmediata utilización de las obras del puerto nuevo de la capital que podían darse al servicio público, sacando [illegible] de los capitales invertidos.

SOCIEDAD RURAL ARGENTINA

La próxima exposición

Del 11 al 13 del mes entrante se realizará en el local de la Sociedad Rural Argentina, en Palermo, la primera exposición del año en curso. Este certamen está destinado a exhibición de equinos, porcinos, aves, conejos, caninos y felinos. El 16 del corriente vence el plazo para solicitar locales.

La comisión directiva resolvió ayer que, a partir del 12 del corriente, rija el siguiente horario para el personal de secretaría y gerencia: de 11 a. m. a 6 p. m., y los sábados de 9 a 12 del día.

Se ha resuelto que los campeones primeros premios de caninos, sean admitidos sin otros requisitos en los registros del Dog Book Argentino.

En cuanto a los felinos, desde la próxima exposición se otorgará un premio campeón en cada raza siempre que la concurrencia sea por lo menos de tres expositores.

NOTICIAS VARIAS

Cremación de los restos del doctor Penna

Esta mañana, a las 8.30, se procederá en el templo especial del cementerio del Oeste, a la cremación del cadáver del doctor José Penna, en cumplimiento de sus disposiciones testamentarias y de acuerdo con la ordenanza respectiva de septiembre 13 de 1910.

Leonardo da Vinci

Para secundar la iniciativa del comité que se ha constituído en Italia con objeto de conmemorar el cuarto centenario del fallecimiento del ilustre pintor florentino Leonardo da Vinci, se ha propuesto en esta capital la idea de solemnizar en alguna forma esa fecha, realizando diversos actos públicos, de cuya organización se harían cargo algunos centros intelectuales y artísticos.

La iniciativa la ha formulado el semanario "El Eco Telefónico", quien auspicia la realización de ese homenaje en Buenos Aires el 2 de mayo próximo, día en que se cumple el cuarto centenario de la muerte de tan insigne pintor.

Reparación de embarcaciones

El Poder Ejecutivo autorizó a la dirección de obras hidráulicas para que proceda en sus talleres a la reparación de embarcaciones tanto del Estado como de particulares, a cuyo efecto, en cada caso preparará los presupuestos de costo de los trabajos que se soliciten. Estos, una vez aprobados por el ministerio, serán ejecutados previo depósito de la suma convenida.

Asociación Cristiana de Señoritas

La Asociación Cristiana de Señoritas, ofreció una hermosa fiesta a dos de sus representantes norteamericanas, las señoritas Berta Condé y Jean Batty.

En el local de la asociación, que está situado en la calle San Martín 243 y 245, se congregó un crecido núcleo de familias, invitadas al acto.

El programa de la fiesta fué recibido con vivas muestras de entusiasmo por la concurrencia. Lo inició un Cuarteto, de Mozart, ejecutado, en el arpa, violines y piano, por las señoritas M. Angélica y María Luisa Garibaldi, Violeta y Laura Miele Vattuone.

Luego, la señora Olga K. de Rúa, dió la bienvenida a las señoritas Batty y Condé, con palabras conceptuosas para éstas, que el auditorio aplaudió mucho. Las señoritas Condé y Batty respondieron, agradeciendo la demostración.

En seguida declamó la señorita Julieta Glize, y después, el cuarteto arriba mencionado, hizo oir un bello trozo de la señorita María Angélica Garibaldi.

Los niños de Lagrotta, presentaron unos números de baile muy atrayentes, y la señorita Ildegonda Marcon, tuvo a su cargo dos números de canto, en los que recibió nutridos aplausos.

Concluyó el programa con la marcha de Gounod, interpretada, hábilmente, por el cuarteto.

Asociación Nacional de Boy Scouts Argentinos

En el local del Círculo Militar Argentino se realizará esta tarde, a las 6, la asamblea extraordinaria convocada por la Asociación Nacional de Boy Scouts Argentinos, con el propósito de estudiar varias modificaciones a los estatutos.

Ateneo Hispano-Americano

En el Ateneo Hispano-Americano, el señor Alberto Romero Cordero dará el 11 del corriente, a las 9 de la noche, una conferencia sobre el tema: "La juventud chilena frente a la situación de paz americana".

Impuestos internos

La administración de impuestos internos recaudó en el primer trimestre del año en curso, 17.554.372.33 pesos moneda nacional, contra 14.767.636.46 pesos en igual período de 1918, lo que acusa una diferencia de 2.786.735.87 pesos a favor de 1919.

Institución Cultural Española

En la última reunión efectuada por los miembros de esta institución, se ha nombrado la siguiente comisión directiva por el período 1919-1920.

Presidente, doctor Avelino Gutiérrez; vicepresidente, Rafael Escriña; secretario, doctor Luis Méndez Calzada; tesorero, Gonzalo Sáenz y varios vocales.

EL DIA SOCIAL

DEMOSTRACION AL DOCTOR MARINO — A las varias demostraciones de amistad y simpatía que le han sido ofrecidas al doctor Salvador Marino, desde su regreso al país, se agrega la que un núcleo de sus amigos le ofrecerá en un banquete, organizado con motivo de su brillante actuación como médico en los ejércitos aliados. Esta nueva demostración se realizará en la "rotisería" Sportsman, el miércoles 9 del corriente.

Firman la invitación los siguientes señores:

Ezequiel P. Paz, Luis Güemes, Benjamín Bonifacio, Faustino Vivanco, Máximo Rivas, José Coblanchi, Luis Lenzi, Jenaro Sisto, Carlos Spada, Delio Aguilar, José Arce, José Badía, Pedro Elizalde, Raúl Novaro, Angel Villa, Rodolfo Rocatagliata, Francisco Sicardi, Antonio De Nucci, Antonio Capurro, Adolfo Martini, Nicolás Repetto, Evaristo Artaza, Miguel Artaza, Pablo Barlaro, Eduardo Badino, Pedro Garaguso, Neocle Ragusin, Teodoro Paso, Alejandro Paz, Antonio Mussini, Ubaldo Correa, Osvaldo L. Bottaro, Pedro P. Corti, Pascual Corti, Darbón, Bernardino F. Dasso, Alberto Cabaut, Luis Ficoccelli, Antonio C. Galotti, Juan Gonella, Francisco Grapiolo, Tito Luciani, Daniel Miroli, Aníbal E. Mohando, Belisario Otamendi, Raúl Pini, Agustín N. Saccone, Antonio Estévez, José Porte (hijo), Demetrio Aranovich, Jorge Augardé, Juan B. Bafico, Manuel Bataglia, Raúl Becco, Humberto Bisi, Francisco Boeri, Guillermo Bosco, Domingo Carcano, Luis Casinelli, Carlos Comolli, Andrés Capello, Silvio Dessi, Francisco Destefano, Luis Guidia, Virgilio Giustinian, Adolfo Güemes, Luis Lancelotti, Carlos Manzone, David Marengo, Humberto Garbini, Ernesto Geravini, Francisco Morixe, Martín Castro Escalada, Pedro R. Nuñez, Luis Paglieri, Manuel Sabelli, Domingo Sasso, Carlos Seminario, Alejandro Squassini, N. Tagliavacche, Enrique Zurueta, Mario Tamburini, Luis Tamini, Daniel Thamm, Rafael Uriarte Castro, Antonio Villanueva, Luis C. Villarroel, Carlos Zerbini, Abel Zubizarreta, Carlos A. Valle, Juan Cruz Repetto, Carlos Coronel, Erasmo B. Obligado, Alberto Peralta Ramos, [illegible] Juan Carlos Podestá, Domingo B. Pomina, David Prando, Ambrosio Quadri, Julio Quintarno, Martín Reibel, Luis A. Magnasco, Pedro Priani, Lorenzo Pellerano.

HOMENAJE — Los miembros de la Cámara de Comercio Francesa, ofrecerán a su presidente saliente señor Bautista Sauberan, un banquete que se realizará el jueves 10 de abril en el Plaza Hotel, al que asistirán en su carácter de presidentes honorarios de la Cámara de Comercio, el ministro de Francia, señor Eduardo Gaussen, y el cónsul del mismo país, señor Enrique Hoff.

Pueden obtenerse tarjetas en la secretaría de la Cámara de Comercio, en el Pasaje Güemes, hasta mañana miércoles, a las 6 de la tarde.

DIPLOMATICAS — A bordo del "Ouessant" se embarcará el lunes próximo para Francia el cónsul general de Montenegro, señor Gervasio Cazaux. Sus compatriotas y amigos le tributarán una cariñosa despedida, pues son muchas las vinculaciones que tiene el señor Cazaux en nuestro país, donde ha actuado durante varios años.

—El doctor Fernando Saguier ofreció anoche, en su residencia, una comida al doctor Modesto Guiggari, senador paraguayo que regresa hoy a su país, después de haber asistido en la República del Uruguay a la trasmisión del mando presidencial, y de haber permanecido algún tiempo entre nosotros, donde ha sido objeto de diversas demostraciones de simpatía.

A la comida de anoche, que trascurrió en un ambiente de confraternidad, y al final de la cual se brindó por la República del Paraguay y su distinguido representante, asistieron los ministros plenipotenciarios del Perú y Paraguay, y los doctores Federico Alvarez de Toledo, Vicente Gallo, Leopoldo Melo, Honorio Pueyrredón, José Luis Cantilo, Julio Moreno, Domingo Salaberry, Leocadio Paz, José R. Mur y el ingeniero Alfredo Demarchi.

—A bordo del "Vassari", llegará en breve a Buenos Aires, en uso de licencia, el secretario de la embajada argentina en los Estados Unidos, señor Ricardo Becú, acompañado de su señora Magdalena Ortiz Basualdo.

—Ha experimentado alguna mejoría el ministro de Inglaterra en Chile, señor Carlos Vaughan.

BENEFICIOS — Muy lucida resultó anoche la velada organizada por el Comité Patriótico Francés. Asistió numerosa concurrencia, entre la que figuraban el ministro de Francia, señor Eduardo Gaussen y señora, y el cónsul de Francia, señor Hoff, y numerosas personalidades de las colectividades aliadas, quienes aplaudieron al grupo de "poilus" que asistió también a la interesante fiesta. Se oyeron estruendosos aplausos al tocarse el Himno Argentino, La Marsellesa y el himno Belga.

Merecieron los honores de la noche, el barítono Damiani y el tenor Rainieri, que tuvieron a su cargo la parte musical del programa.

BENDICION DE UNA IMAGEN — El viernes 11, a las 3 p. m., en la capilla del colegio de la Conservación de la Fe, que tienen a su cargo los padres Misioneros de los Sagrados Corazones, se realizará la bendición de una imagen de la Virgen de los Dolores, de la que serán madrinas, las señoras Dolores Lavalle de Lavalle, Teodelina de Alvear de Lezica, Adelia Harilaos de Olmos, Dolores Anchorena de Elortondo, Susana Casares de Llobet, Carmen Dormal de Gramajo, Sofía Terrero de Santamarina, Isolina Landívar de Zorraquín y María Elena Alvear de Santamarina.

COMPROMISO — Se ha concertado el enlace de la señorita Elina Arce con el doctor Alfredo Lugones.

DEMOSTRACIONES — Esta noche se realizará en el Petit Salón el banquete con que un grupo de amigos obsequia a los señores Ricardo Bengolea Cárdenas y Juan Carlos Rodríguez, con motivo de su próximo viaje a los Estados Unidos.

—Con motivo de su jubilación en el cargo de comisario inspector que desempeñó durante muchos años, el señor Justino D. Toranzo será obsequiado por un grupo de amigos con un "lunch" que se realizará en la confitería del Molino el 19 del corriente, a las 6 p. m.

—Mañana por la noche, en el Club de Gimnasia y Esgrima, los socios de esta institución, ofrecerán una comida en honor de los oficiales voladores italianos, que han llegado al país, bajo el mando del capitán De Marchi.

—Esta noche será servida en el "restaurant" Ferrari la comida organizada por las revistas "Nosotros", "Ideas" y de "Filosofía", en honor del poeta Amado Nervo. Hasta hoy a las 4 de la tarde podrán retirarse las tarjetas de adhesión.

—Con motivo de su próximo viaje a los Estados Unidos y Europa, el señor Juan A. de Marval fué obsequiado anoche por un grupo de amigos, con una comida en el Club del Progreso. Hicieron uso de la palabra el señor F. Mac. Donnell, John Baker, Walter Owen, doctor Lorenzo H. d'Amato, L. Tintoré Rodríguez y N. Salas Cháves, y agradeció el señor Marval.

ENLACES — El vicario general del ejército bendecirá mañana por la tarde el enlace de la señorita Edelma Macera con el teniente primero Rafael S. Ortiz. Serán padrinos, la señora María C. Oderigo de Ortiz, madre del novio y el señor Juan G. Macera, padre de la novia. En el acto civil, serán testigos, por parte de la novia, el teniente primero Luis Denis y monseñor J. C. Isella, y por el novio, el general G. Aranzadi y el señor D. Cueli Herrera.

DESDE BELGRANO — A una elocuente manifestación de duelo dió motivo el acto del sepelio de los restos de la señora Juana Galbisso de Croce, cuyo fallecimiento, acaecido en Belgrano la noche del domingo último ha causado profundo pesar entre sus numerosas relaciones.

DESDE SAN ISIDRO — A pesar de lo improvisado de la idea, fué numeroso el grupo de comensales que anoche rodeó la mesa servida en honor del señor Julio César Urien, en el hotel San Isidro, con motivo de su reciente elección de diputado provincial.

Ofreció la comida el senador don José María Verduga, y contestó, agradeciendo la demostración el obsequiado.

Hicieron uso de la palabra, además, el diputado don Melchor Arana, el señor Iramain y el doctor Rafael Cullen.

Terminada la comida, muchos de los comensales se trasladaron hasta la casa particular del señor Urien, en la que se bebió una copa de champaña.

CAMBIOS DE RESIDENCIA — Llegadas: De Alvarez, la señora Justina R. de Alvarez y su hija Julia.

—De Newton, el señor Carlos P. Lumb.

—De Córdoba, el doctor Belisario Roldán, acompañado de su señora, Arnolda Brinkmann y su hijito.

—De Santa Fe, el doctor César Gondra.

—De su estancia, en Mercedes, el doctor Guillermo C. Aldao.

ENFERMOS — En el mismo estado de gravedad el señor Justo Villegas.

—Es muy delicado el estado de salud del señor Ignacio Gómez Aguirre (hijo).

—En el mismo estado, la señorita María E. Gómez Pombo.

—Mejor, la señora Graziella Seeber de Berro Madero.

—Es muy delicado el estado de la señora Carmen Vélez Sársfield de Martí.

—Se halla enfermo el señor Miguel Sánchez.

—No ha experimentado mejoría alguna la señora Consuelo Mansilla de [illegible]

Quiroga, que desde hace dos meses se halla gravemente enferma.

—Es muy grave el estado de la señora Teresa del Campo de Gondra.

NECROLOGIA — En la capilla de las Hermanas Adoratrices, las alumnas del quinto grado del Apostolado Inmaculado del Corazón de María harán decir misas hoy y mañana a las 8.30 a. m. por el alma de la señorita Angélica Soriano Nazar.

—Numerosa concurrencia asistió ayer a las misas que en memoria de las señoritas Amalia y Clotilde Ouelle se oficiaron en la capilla de San Roque.

NOTICIAS DE POLICIA

EN EL DIQUE 4

Grave incidente

A la policía de la sección 22.a le correspondió intervenir ayer en la investigación de un hecho grave ocurrido en el dique 4. En el galpón señalado con el número 3 se halla trabajando desde hace tiempo una cuadrilla de estibadores, bajo las órdenes inmediatas del capataz José Moisés.

Uno de los obreros, llamado Máximo Armucho, fué reprendido ayer por Moisés, debido a que llegó tarde a ocupar su puesto de labor. En otras oportunidades el mismo obrero fué amonestado, según se dice, por su poca contracción al trabajo, por el capataz nombrado; éste resolvió, a raíz de la cuestión que se produjo ayer, despedirlo de la cuadrilla.

La actitud adoptada por Moisés originó un cambio de palabras entre los dos hombres, y en seguida Armucho con una cuchilla atacó al capataz y le infirió una herida de importancia en el costado izquierdo.

El atentado indignó a los demás trabajadores, y éstos, en momentos en que Armucho trataba de huir, lo rodearon, impidiéndole la fuga.

El heridor al ser detenido fué atacado violentamente y recibió numerosos puñetazos y puntapiés; a no haber mediado la intervención de la policía, posiblemente el hecho hubiera tenido consecuencias mucho más graves.

El agente Juan Martino, de la sección 22.a libró al heridor de sus atacantes y lo condujo al local de la comisaría, donde quedó detenido, a disposición del juez del distrito.

En cuanto al herido, fué internado en el hospital Fernández.

Moisés y Armucho son árabes y solteros; el primero cuenta 29 años de edad, y el segundo 27 años.

NIÑO AHOGADO

Miguel Juves, de 14 meses de edad, en momentos en que jugaba en el domicilio de sus padres, situado en la calle Boedo 963, se trepó en una bañadera llena de agua y como cayera en ella el niñito pereció ahogado.

La policía de la sección 20.a intervino en la averiguación del accidente.

Estafa de un automóvil

Juan González Marana, domiciliado en Sarmiento 3464, fué víctima de una estafa consistente en un automóvil valuado en la suma de 2.200 pesos.

El damnificado acusa como autor del hecho a un individuo que no ha sido detenido.

Accidentes del tráfico

Se encuentra detenido en la comisaría 41.a el "chauffeur" José M. Vega, quien, con el automóvil que dirigía por la avenida Alvear y la calle Lafinur, atropelló al niño José Alonso, causándole heridas de relativa importancia en el cuerpo.

La víctima se encuentra detenida en el hospital Juan Antonio Fernández.

—En la calle Guaminí, entre las de Tapalqué y Bragado, ayer, a las 2.30 de la tarde, se desbocó el caballo que arrastraba el carruaje guiado por Lorenzo De León. En esas circunstancias, debido a que el vehículo se volcó, Nicolás De León, que viajaba en el pescante, fué apretado y sufrió heridas en diversas partes del cuerpo. El herido, con intervención de la comisaría 38.a, fué trasportado al hospital Teodoro Alvarez.

Batida policial

Empleados de investigaciones recorrieron anoche diversos sitios frecuentados por gente de mal vivir y detuvieron a 56 individuos.

Denuncia de una estafa

Luis Kofmann, domiciliado Sarmiento 3086, concurrió a la comisaría primera y expuso que en el interior de un café establecido en la calle Rivadavia número 619, un individuo que se procura detener lo estafó en la suma de 1.000 pesos.

Caída desde una azotea

En el interior de la casa Cochabamba 2885, la señora Carmen Lloveras, que se hallaba en la azotea ocupada en recoger unas ropas, perdió el equilibrio y cayó desde una altura de cinco metros.

Resultó la víctima con heridas de gravedad en el cuerpo y en la cabeza, de las que se asiste en el hospital Ramos Mejía.

ARTE Y TEATRO

Argentino — El anuncio de que la compañía de Florencio Parravicini estrenaría una obra destinada a producir franca hilaridad, llevó anoche numeroso público a la sala de este teatro. El éxito puede descontarse si se tiene en cuenta que la hilaridad es uno de los privilegios del señor Parravicini. En cuanto a la obra "El conquistador de lo imprevisto", de la que es autor el señor Francisco Defilippi Novoa, poco o nada es lo que le sugiere a la crítica. De pieza cómica el propio autor la califica, y acierta con esa ambigüedad, pues ningún género se halla bien definido. Hay algunos insignificantes pases de comedia, predominando, en cambio, todas las situaciones que caracterizan al vodevil.

La acción ha sido llevada sin lógica ni miramientos teatrales, aunque se advierte que el autor se ha propuesto escribir una farsa con la única intención de hacer reír buenamente a su auditorio. Por ello sería ingenuo buscarle un trascendentalismo que no tiene esta vulgar historia de dos hombres ineptos y buenos en el fondo y que la lucha por la vida convierte en pillos. El primer acto deja sentir su extensión y el último, precipitado y flojo, trae, sin embargo, una pequeña reminiscencia de "los Intereses creados", aunque el remedo no haya sido buscado por el señor Defilippi Novoa.

De más está decir que el señor Parravicini hizo toda la obra en su papel de riojano pícaro, seguido discretamente por el señor Gutiérrez. Se distinguieron en sus respectivos papeles la señorita Zapata y los señores Serrano y Pecci.

El público festejó la obra, solicitando, al finalizar, la presencia del autor y de los intérpretes.

Asociación Wagneriana — Mucho interés habían despertado entre los asociados de esta agrupación los conciertos anunciados por la señora Ninón Vallin, y anoche concurrieron en su totalidad y llenaron el salón La Argentina para escuchar y aplaudir a la distinguida soprano.

Aun cuando este ciclo se titula con cierta impropiedad "historia del lied", el programa que abarca desde los maestros más clásicos hasta los más modernos, comprende un cuadro general bastante completo de la melodía vocal, o bien—para emplear un término técnico — de la "monodia" acompañada, que determinó el aria del Renacimiento italiano, tanto de ópera como de cámara, para extenderse en seguida por Alemania y Francia. Mientras tanto el "lied" alemán y la melodía francesa hacían de la canción popular para generalizarse igualmente y acabar perdiendo muchas veces sus características iniciales.

En dicho cuadro figuran ejemplos de aria tanto de oratorio como de ópera, cantata, romanza, "lied" y modernos poemas vocales, que en ocasiones, de "lied" sólo conservan el nombre. Desde luego tal programa es mucho más amplio, ecléctico e interesante que si se hubiese limitado a un sólo género.

La audición de anoche era singularmente significativa por los selectos y clásicos maestros interpretados. Figuraban arias de los oratorios "Noel", de Bach; "El Mesías" y "Acis y Galatea"—oratorio profano—de Haendel, y "La Creación", de Haydn. Además, la "Cantata de Pentecostés", de Bach, y numerosas arias de óperas de Haendel, Gluck y Mozart.

Toda esta bellísima música poco conocida en Buenos Aires, a pesar de tratarse de genios fundamentales del arte lírico, tuvo una intérprete muy notable en la señora Vallin, que supo cantar no sólo con la espléndida técnica vocal que hace de ella una de las mejores cantantes del actual momento, sino también con la cultura artística que supone la correcta y fina interpretación de tan difíciles páginas clásicas. Especialmente en las escabrosas vocalizaciones del aria del "Mesías", y en las composiciones de Mozart, deliciosamente expresadas, la señora Vallin dió pruebas de los méritos que siempre se le han reconocido. Fué calurosamente aplaudida en todo el programa.

Su próximo concierto, que se realizará el 14 del corriente, será dedicado al aria de los maestros italianos del siglo XVIII.

—Mañana, por la noche, se efectuará en la Wagneriana un "recital" de violín por el señor Karel Havlicek, quien ejecutará un programa clásico.

Nuevo — Prosiguen los ensayos de la comedia en tres actos, del señor Francisco Imnof, titulada "Cantos rodados", que la compañía Orfilia Rico-Pablo Podestá estrenará el viernes próximo.

Esta noche será puesta en escena la obra "El Arlequín", del señor Otto Miguel Cione, y el jueves la obra del señor Vicente Martínez Cuitiño "El malón blanco".

Comedia — Anoche hizo su presentación en este teatro el actor Ignacio León; fué muy aplaudida su actuación en el sainete "La chicharra" y en el vodevil "Alégrate, papaíto".

San Martín — Esta noche se efectuará una función extraordinaria, en honor de la colectividad belga, con motivo del cumpleaños del rey Alberto. Se estrenará la ópera "Tupá", en un acto, sobre asunto argentino, cuyo poema es del señor Edmundo Montagne, y la música del maestro belga Augusto Maurage.

INSTRUCCION PUBLICA

CENSO ESCOLAR DE LA CAPITAL

Resultados totales y parciales

La inspección técnica general ha concluído la tarea de resumen de los datos obtenidos en el reciente censo escolar. Según esos datos, hay en la capital 234.804 niños en edad escolar, es decir, de 6 a 14 años de edad, de los cuales 215.141 van a la escuela y 19.663 no reciben educación.

Estas sumas se descomponen por distritos, en la siguiente forma:

Distrito 1.o, van a la escuela 5.423 niños, no van 437, total 5.860; 2.o, 7.488, 584, 8.072; 3.a 11.205, 1.008, 12.213; 4.a, 9.429, 1.125, 10.554; 5.a, 7.897, 472, 8.369; 6.a, 14.228, 1.446, 15.734; 7.a, 10.679, 962, 11.641; 8.a, 10.657, 818, 11.475; 9.a, 9.036, 503, 9.539; 10, 15.100, 1.246, 16.346; 11, 12.847, 863, 13.710; 12, 20.010, 1.697, 21.707; 13, 14.531, 2.109, 16.640; 14, 11.875, 860, 12.735; 15, 8.805; 882, 9.687; 16, 6.137, 517, 6.654; 17, 5.428, 435, 5.863; 18, 12.762, 1.725, 14.487; 19, 14.609, 1.463, 16.072; 20, 6.935, 511, 7.446.

De la cantidad 19.663 que suman los niños que no van a la escuela, debe deducirse una parte correspondiente a los que, estando entre los 6 y los 14 años, han cumplido la obligación escolar, y otra de los que se encuentran imposibilitados. Los datos relacionados con estos dos renglones no han sido recibidos aún por la inspección.

TEXTOS ESCOLARES

INFORME DE LOS INSPECTORES

Los inspectores generales de enseñanza primaria, encargados por el Consejo Nacional de estudiar la resolución de 27 de noviembre último, sobre precio y adopción de textos escolares, han presentado su informe al respecto. En él, después de atender la opinión de la dirección administrativa y de los directores de escuela, llegan a las siguientes conclusiones:

Los precios máximos de la escala oficial son equitativos.

Su aplicación se traduce en una mayor uniformidad en la adopción de los textos para los distintos CC. EE. de la capital y demás escuelas de la dependencia del consejo.

Esa mayor uniformidad resulta en parte de la exclusión de textos considerados como muy buenos por los directores de las escuelas.

La exclusión es motivada por la razón de su mayor precio, en algunos casos en proporción que no se justifica.

La nómina de textos propuestos de acuerdo con la escala oficial está constituída por libros también propuestos por los directores, y considerados, por tanto, a juicio de los mismos, como iguales o superiores a los demás contenidos en esta última lista.

La aplicación de la escala oficial de precios que satisface a las exigencias legales y a las de orden económico de las familias y del consejo, no puede ni debe ser considerada como un medio para asegurar a las escuelas los mejores textos del punto de vista pedagógico.

Debe buscarse para resolver durante un largo plazo el problema de los textos escolares, del triple punto de vista de sus condiciones materiales, de su valor didáctico y de su precio, una nueva fórmula.

En consecuencia, la comisión de inspectores aconseja que se aplique la resolución del Consejo, mandando proveer a las escuelas de los textos encuadrados en la escala oficial de precios y propuestos por los directores de las escuelas de la capital y por las inspecciones generales de provincias y gobernaciones; que esa aplicación debe limitarse al término estrictamente necesario para resolver, en forma orgánica el problema de los textos escolares y que esa solución puede encontrarse, a juicio de ellos, en el nombramiento de una comisión en que estén representados los directores y maestros, para que formule las bases de un concurso para la adopción de los textos para las escuelas, las cuales deberán comprender las condiciones materiales, higiénicas, pedagógicas y económicas que dichos textos deberán llenar.

ESCUELA SUPERIOR DE COMERCIO SUR

Diversas resoluciones

Se reunió ayer, en el local de la inspección general de colegios y escuelas normales, la comisión asesora de la escuela de comercio (Sur), formada por los profesores Mantilla, Posagno, Ruiz Moreno, Souza Hayward y el regente de los cursos nocturnos, señor Esteban Berga, bajo la presidencia del director, doctor Beltrán.

Después de un amplio debate sobre cuestiones del establecimiento, se adoptaron las siguientes resoluciones:

De acuerdo con la autorización del ministro, la reapertura de las clases se realizará después de Semana Santa, esto es, el 21 de abril, a las 7.45 a. m.

En ese intervalo se efectuarán los exámenes complementarios y las obras de higienización y se elaborarán los nuevos programas.

Se resolvió también imprimir a los estudios un carácter más práctico y profesional.

Conforme con un petitorio de los [illegible] tudiantes, la contabilidad comenzará en primer año, se agregará trigonometría a los programas de matemáticas, y mecanografía y estenografía empezarán a estudiarse en segundo año.

Queda suprimida la literatura en 4o. y 5o. años para ser reemplazada por un estudio intensivo del lenguaje aplicado a los estudios comerciales.

Se aceptó la siguiente distribución para el estudio de la historia propuesta por el director: primer año, reseña concisa de la civilización oriental, griega, romana y de la Edad Media, con especialización en lo concerniente a las formas del comercio, a los medios de trasporte y a las rutas de intercomunicación; segundo año, reseña concisa de la civilización de la Edad Moderna, con intensidad en el estudio sobre los descubrimientos, los grandes inventos y el acta de navegación de Cronwell; historia contemporánea de la revolución francesa, formación de las nacionalidades; tercer año: historia americana, estudio detallado; cuarto año: historia argentina, antecedentes coloniales de la época propiamente argentina, especializando el estudio de los fenómenos económicos, estudio detallado de la época propiamente argentina; quinto año: el mundo en la segunda mitad del siglo XIX y XX: trasformación económica producida en el siglo XIX por los progresos científicos; efectos históricos de los progresos industriales; los imperialismos económicos; la política colonial de las grandes potencias; influencia de la evolución económica sobre la organización de la sociedad. El socialismo y sus derivados: Carlos Marx y La Internacional; la democracia cristiana de León XIII; evolución de estos fenómenos en la República Argentina y estudio de las organizaciones obreras.

Se aceptó la siguiente distribución para el estudio de la geografía, propuesta asimismo por el director: primer año: nociones generales de geografía astronómica y física, en particular del Asia, Africa y Oceanía; todo ello con referencia especial a la geografía humana en sus relaciones con la geografía física; en lo que se refiere a la geografía económica como parte de la geografía humana, se hará en especial el estudio de las rutas comerciales y de los vínculos de igual naturaleza de los países estudiados con la República Argentina; segundo año: geografía de Europa, con referencia especial a la geografía humana en sus relaciones con la geografía física; tercer año: geografía de América, con referencia especial a la geografía humana en sus relaciones con la geografía física; cuarto año, geografía de la República Argentina, detallada y razonada, para lo cual servirán de base los conocimientos de los puntos anteriores. Se dedicará especial atención a la geografía económica; quinto año, geografía científica general; estudios en conjunto de la unidad del globo; su determinación geográfica; las bases de la vida comercial, sus factores geográficos; especial atención a la determinación de la vida comercial argentina por la aplicación de los factores geográficos de nuestro ambiente.

Queda incorporado a la escuela un curso de "instituciones del comercio", absolutamente indispensable para el futuro perito mercantil que debe actuar en ese medio y para la comprensión centralizadora de todos los estudios anteriores. Igualmente se fijarán las modernas orientaciones al estudio de la economía política.

Finalmente, se organizó un ciclo de conferencias. Las primeras serán las siguientes: bases geográficas del comercio y de la enseñanza comercial, por el doctor Beltrán; economía pura, por el doctor Luis R. Gondra; ética comercial, por el señor José Mieres.

En la próxima reunión serán considerados los informes parciales de los profesores.

LIBROS DE LECTURA

No se ha pronunciado aún el Consejo Nacional acerca de las observaciones sugeridas por la lista de libros de lectura, cuyo uso exclusivo prescribió para las escuelas comunes de su dependencia. Ha de recordarse que, movido por el buen propósito de reducir los gastos que impone al niño su concurrencia a las aulas primarias, aquel cuerpo atacó el regIón de los libros de lectura, fijándoles de improviso un precio máximo que eliminaba, a la casi totalidad de los que merecían más confianza a maestros y directores. Mientras quedaban excluídos, por tan circunstancia, los textos que el mismo Consejo había consagrado como mejores, eran rehabilitados, en mérito a su poco costo, muchos que no lograron antes la aprobación de dicha autoridad.

El error resultaba tan palmario y afectaba intereses tan fundamentales, que el Consejo estimó prudente suspender los efectos de su resolución y salvar la omisión en que antes incurriera pidiendo el juicio, sobre el particular, de sus inspectores técnicos. El dictamen fué expedido hace ya varios días; de manera que el Consejo se encuentra en condiciones de decir su última palabra sobre el asunto.

La urgencia de una decisión definitiva se pone de manifiesto con solamente considerar que las escuelas primarias están funcionando desde hace un mes sin que sus alumnos dispongan del libro de lectura que les es indispensable, porque esperan las indicaciones que debe trasmitir la superioridad para adquirirlo.

Si el Consejo tiene ahora el convencimiento de su equivocación, debe estimularlo a reparar el yerro, sobreponiéndose a todo amor propio, la certidumbre de que así servirá, inteligente y noblemente, la alta finalidad de dar al niño, con el aprendizaje de la lectura, el dominio de un instrumento que ha de habilitarlo para complementar su cultura escolar, haciéndose maestro de sí mismo.

Nombramientos y renuncias de maestros — El Consejo Nacional de Educación ha resuelto los siguientes nombramientos:

Maestra de tercera categoría para la escuela número 11 del consejo escolar 17, a la señorita Fabierina Ramallo, en reemplazo de la señora Catalina O. de Camargo que fué trasladada; maestra de tercera categoría, escuela número 12 del mismo distrito a la señorita Ercilia Emma Pastor, en reemplazo de la señorita Rosa María Etchegorry, cuya renuncia se acepta; maestra de tercera categoría, escuela número 10 del consejo escolar número 20, a la señorita Petra García, en reemplazo de la señora Luisa F. de Herrero, que pasó a otra escuela; maestra de tercera categoría escuela número 1 del consejo escolar 7o., a la señorita Elena Pippo, en reemplazo del señor Nazario Garro Tula, que pasó a otro puesto, maestro de tercera categoría, escuela número 7 del consejo escolar 16, al señor Alfredo Italo Visca, por creación de grado; maestros de tercera categoría para las escuelas del consejo escolar 13o. que se indica, a los siguientes: escuela número 11, señorita Ida M. Premoli, en reemplazo de Petronila Collazo, que pasó a otro puesto; 13, señores Adolfo C. Revol y Roberto A. Campero, por pases del señor Faustino Calvetti y señora Carmen Z. de Mariani; 15, señores Domingo Morinelli y Felipe Leanza, por fallecimiento del señor Justo S. Lucero y pase de la señorita Itala Troisi; 16, señorita Irene Majatan, en reemplazo de la señorita Clotilde Ferrari, cuya renuncia se acepta.

Se han aceptado, también, las siguientes renuncias:

Del cargo de directora de la escuela número 54 de Resistencia (Chaco), de la señora Raquel C. de Galíndez; del cargo de encargado escolar de Santa Ana (Misiones), del señor Eduardo Amores; del señor Antonio Medici, del cargo de maestro de primera categoría de la escuela núm. 8 del consejo escolar 11o.; de la señorita Amalia Winkelmam, del cargo de maestra de primera categoría de la escuela número 3 del consejo escolar 11.

Diplomas firmados—El Ministro de Instrucción Pública firmó ayer los siguientes diplomas, que los interesados pueden retirar del ministerio:

Escuela normal de profesores número 2, Alberti Ivancovich; escuela normal de Mercedes (San Luis), Inés V. Mayorga; escuela normal de Esperanza (Santa Fe), Francisco María Pérez; escuela normal de maestras número 3, de la capital, Angélica Ramona Avalos, Rosa Abramoff, Elena J. Máxima Brieux, Elina Camila Costa, María Luisa Crovetto, María Dolores Cerviño, Ana Julia Darnet, D'Ascoli Cielia, María Elena Delboy, María Adela Durruty, Josefina Fábrega, María Fauré Corali, Catalina Figari, Fontán Sara, Sara Concepción García, Raquel Go[illegible] verán, Alicia Rosario Migoni, Virginia Miltenberger, Elvira Ortega, Amelia Francisca Osilio, María Teresa Priore, María Vicenta Pico, Sara Río, Clementina Rivas, Claudia Elena Rolón, Emma Rodríguez, Felicidad Rodríguez, Estela Teresa Revilla, María Esther Sciallero, Elisa Sara Scannapieco, Delia Serra, Nélida Stigliano y María Florentina Vignale.

Academia Nacional de Bellas Artes —Continúa en el estado de días anteriores la huelga total de los alumnos de la Academia Nacional de Bellas Artes, resuelta con motivo del nombramiento de un profesor de ese establecimiento, hecho por el Poder Ejecutivo, sin consultar a la Comisión Nacional de Bellas Artes.

Anoche nos visitó una comisión de los alumnos, los cuales nos manifestaron que, según los estatutos y reglamento general de la Academia, la solución del asunto está en manos del director del establecimiento, pues el director, por el artículo 25 de esos estatutos es el que debe proponer a la Comisión Nacional de Bellas Artes el candidato a profesor. Además, según el artículo 28 de los mismos estatutos, los profesores pierden sus cátedras, entre otros motivos, por incompetencia, y la incompetencia debe ser juzgada por el director, desde que él es el encargado de proponerlos.

Creen, pues, que la dirección del establecimiento es la que está obligada a intervenir directamente para resolver la cuestión.

Huelga de estudiantes—En el día de ayer abandonaron las aulas en colegios nacionales, grupos numerosos de alumnos. Su propósito con esta actitud es solidarizarse con los estudiantes que solicitan sea derogado el examen de ingreso en las Facultades, y, al mismo tiempo, gestionar del Congreso la pronta sanción de la ley orgánica de enseñanza pública proyectada por el Poder Ejecutivo.

A la vez, en la escuela normal de profesores, algunos de los alumnos se declararon también en huelga, pero no por el motivo expresado, sino por descontento con actitudes de uno de los celadores del establecimiento.

Los alumnos huelguistas, en manifestación con banderas, recorrieron las calles céntrales de la ciudad y visitaron a la redacción de LA PRENSA, para exponer los motivos de la huelga.

Hoy, a las 8 a. m., se reunirán en la plaza Once, donde algunos de ellos harán uso de la palabra.

Asociación Amigos de la Educación —En la escuela nocturna de la calle Libertad 581, sostenida por la Asociación Amigos de la Educación, queda abierta la inscripción para dos nuevos cursos gratuitos de taquigrafía y uno de italiano.

Secretario del consejo escolar tercero—Se ha nombrado secretario del consejo escolar tercero, al actual maestro de segunda categoría de la escuela 1 del distrito, y subpreceptor de la nocturna C, señor Gotardo Stagnaro, en reemplazo del señor Héctor Zambra, que pasó a otro puesto.

Viaje del presidente del Consejo—Partió ayer por la tarde, hacia los territorios nacionales, especialmente el Neuquén, el presidente del Consejo Nacional de Educación, doctor Angel Gallardo, en compañía de sus hijos.

En la presidencia del Consejo, mientras esté ausente, le reemplazará el doctor Marcelino Herrera Vegas, vicepresidente de la corporación.

Centro de Profesores en Ciencias y Letras — La comisión directiva del Centro de Profesores en Ciencias y Letras, ha quedado constituída en esta forma:

Presidente, Virgilio Fariña Núñez; vicepresidenta, Dominga del C. Herrera; secretarios, Dardo de la Vega Díaz y Emma Vattuone; tesorera, Laura Bosrachi; vocales: señoritas Blanca Soler, María C. Negri, y señores Diego J. Espinosa, R. Arilssone, C. Ibertis Correa, Julián García Velloso, Carlos Bosch y Juan J. Arabel.

OBSERVACIONES METEOROLOGICAS

Instalación especial de LA PRENSA

Termómetro		Barómetro
A las 3 a. m. hoy 18.0		A las 3 a. m. hoy 762 5
Ayer 6 a. m. 20.0	A las 3 a. m. de hoy	Ayer 6 a. m. 759.5
12 m. 29.0	VIENTO Sureste	12 m. 761.0
6 p. m. 23 5	CIELO Nublado	6 p. m. 761,0
12 p. m. 20.8	SOL Sale: 5.56 a.m. Se pone: 5.29 p.m. — LUNA Sale: 1.57 p.m. Se pone: 11 27 p.m.	12 p. m. 762 0

Dirección del viento: NO., SO., S., SE., ESE., E. y ENE., con una velocidad media de 6 kilómetros por hora. A las 13 de la noche soplaba viento ENE.

Humedad: 74.

Temperatura el día 7 del año anterior: máxima, 23 grados; mínima, 13.

—Observatorio astronómico de La Plata—Datos de las 7 a. m.: presión atmosférica a cero grado y al nivel del mar, 761.35 mm.; temperatura, 20.4; humedad relativa, 85 o|o; tensión del vapor de agua, 15.18 mm.; viento: dirección NO.; velocidad por hora, 9 kilómetros.

Datos de las 2 p. m.: presión atmosférica a cero y al nivel del mar, 761.50 mm.; temperatura, 27.4; humedad relativa, 50 o/o, tensión del vapor de agua, 13.53 mm., viento: dirección SE.; velocidad por hora, 9 kilómetros.

SOCIEDADES Y CIRCULOS

CIRCULO BUENOS AIRES — Este círculo realizará un baile el 13 del corriente, a las 3 de la tarde, en el salón Cangallo 1756.

CIRCULO SUDAMERICANO — Efectuará un baile el 13 del mes en curso, a las 3.30 p. m., en Sarmiento 1374.

AFTERNOON CLUB — El 13 del mes en curso, a las 3 de la tarde, realizará un baile en el salón Sarmiento 2419.

ASOCIACIONES Y GREMIOS

COMPAÑIA ITALO ARGENTINA DE ELECTRICIDAD — En el local de la calle Defensa 856 se realizó anoche la asamblea organizada por los empleados y obreros de la compañía Italo Argentina de Electricidad, a fin de cambiar ideas respecto a la actitud que debe asumir el personal, frente al directorio de esa empresa, con motivo de haber sido expulsado parte del personal de la misma.

Después de un cambio de ideas sobre la mejor forma de activar la campaña en favor del movimiento, se resolvió citar al personal a una nueva asamblea que se realizará mañana a las 8.30 de la noche en el mismo local, en la cual se tratará sobre un pliego de condiciones que será presentado al directorio de la empresa.

SINDICATO OBREROS DE LA ADUANA DE LA CAPITAL — Bajo la presidencia del señor Ignacio Ochera, ha quedado definitivamente constituído el Sindicato Obreros de la Aduana de la Capital. En la última asamblea realizada por los adherentes, se resolvió pasar una nota al Ministro de Hacienda y al administrador de la aduana de la capital, solicitando se ponga en práctica el descanso dominical.

SINDICATO EMPLEADOS Y OBREROS DE LA MARTONA — En una asamblea realizada anoche en el local de la calle México 1823, por los adherentes al Sindicato Empleados y Obreros de La Martona, se resolvió decretar la huelga general en los depósitos de la capital y las fábricas de Vicente Casares (F. C. S.) de La Martona, por haber violado la empresa, dicen los obreros, una de las cláusulas que ese sindicato formuló en un pliego de condiciones que dicha empresa había aceptado.

El personal huelguista se reunirá esta tarde a las 3 en el local de la calle México 2070, a fin de cambiar opiniones sobre el particular.

OBREROS YESEROS Y ANEXOS — Esta sociedad efectuará una reunión esta tarde, a las 5, en [illegible] Rodríguez Peña 344 [illegible]

PROVINCIA DE BUENOS AIRES

DEUDA EXTERNA DE LA PROVINCIA

El empréstito de cuatro millones de libras

Con motivo de comunicaciones europeas sobre el supuesto atraso de los servicios del empréstito de 4.000.000 de libras esterlinas, obtenido en el Wesminster Bank de Londres, nos manifiesta el ministro de Hacienda, doctor Cas[illegible]ino, que el 8 de diciembre último el gobierno recibió un cablegrama de los banqueros, por el que le informaban que el total lanzado en esa fecha era de 1.220.000 libras esterlinas y le rogaban que se sirviera enviar órdenes cablegráficas para el pago de intereses y amortizaciones a cancelarse en enero.

Como la ley de presupuesto autorizaba servicios por la suma anual de 1.503.000 libras esterlinas que excedían al total de la emisión de 4.000.000 de libras, el ministro, entendiendo que en Europa existía con exceso provisión de fondos en la cuenta corriente, significó a los banqueros la conveniencia de que designaran en ésta a un representante que esclareciese debidamente el punto y con el cual pudiese tratar directamente el gobierno de la provincia. Los banqueros, fundándose en imposiciones de las leyes y estatutos que rigen el desenvolvimiento de la señalada casa bancaria, se negaron a efectuar esa negociación.

En tales circunstancias han llegado de Europa las noticias sobre supuesta demora en los servicios, a que hemos aludido.

En vista de ellas, el ministro de Hacienda ha dirigido a los banqueros de Londres el telegrama que trascribimos textualmente:

Provincia de Buenos Aires pagará religiosamente los intereses del empréstito Funding del 5 o|o, y respecto al primer servicio de la amortización es ajustado a la ley que previamente fije su importe, porque la deuda no es ya la misma. El nuevo gobierno del doctor Crotto ha reanudado todos los servicios desde Enero.

DEPARTAMENTO DEL TRABAJO

Por decreto de ayer, el Poder Ejecutivo ha designado director del departamento provincial del trabajo al señor Aditardo Figueroa Ozzán, en reemplazo del señor Horacio Aráuz.

El señor Aráuz fué designado no hace mucho tiempo interventor en la mencionada repartición y después director interino, habiendo adoptado en el breve plazo que ejerció el cargo una serie de medidas tendientes a hacer que ese organismo, cuya misión fundamental para el regular desenvolvimiento industrial ahora empieza a echarse de ver, llenara los fines que determinaron su creación.

—Ha sido nombrado secretario del departamento, el señor N. Nicegui.

DEUDA PUBLICA

Según el balance del ejercicio administrativo correspondiente a 1918, se ha pagado por servicios de intereses y amortización de la deuda pública de ese año la suma de 20.123.479 pesos con 35 centavos.

Como según la ley de presupuesto de dicho año, lo que debió pagarse por el expresado concepto, es más que la citada suma, convendría que al publicar el balance del ejercicio nombrado, se acompañara un estado demostrativo de lo pagado y lo que se adeuda.

LEGISLATURA

Senado

Hoy deberá reunirse el Senado en sesiones secreta y pública. En la primera tratará varios acuerdos solicitados por el Poder Ejecutivo para efectuar algunos nombramientos en la magistratura.

EN LOS MUNICIPIOS

Parodia de corrida de toros en Balcarce

Balcarce, abril 7 — Ayer se efectuó en este pueblo una parodia de corrida de toros con el consentimiento de las autoridades. El espectáculo resultó vergonzoso, y con tal motivo éstas fueron objeto de merecidas censuras, deseándose que no vuelvan a permitir su realización.

En Avellaneda — Comisión administradora del hospital Fiorito — Bache en la vía pública.

Avellaneda, abril 7 — Mañana, a las 7 a. m., se reunirán en el hospital Fiorito las personas designadas por el intendente municipal para constituir una comisión administradora de ese establecimiento.

—En la intersección de las calles Coronel García y Giribone se ha formado hace tiempo un bache a causa de una remoción de caños hecha por la empresa de aguas corrientes.

Es de esperar que la misma empresa tratará de subsanar esa deficiencia a la brevedad posible.

CRONICA SOCIAL

(Información de La Plata)

ENLACE — El 12 del corriente, a las 8.30 p. m., será consagrado en el domicilio de la familia de la novia y en la mayor intimidad, el enlace de la señorita María V. Marchese con el señor Guido Ghirardelli. Actuarán como padrinos de la ceremonia religiosa la señora Lucía P. de Ghirardelli y el señor Pascual Marchese; y en el acto civil darán sus firmas como testigos, por parte de la novia, el señor Domingo F. Marchese y del novio, el señor Nicasio Z. Ramírez.

BENEFICIO TEATRAL — En el teatro París se realizó anoche una función extraordinaria en beneficio de la sociedad Damas de Beneficencia, a la que asistió un crecido número de familias.

Se desarrolló un interesante programa cinematográfico y juego cantó varios "couplets", la tonadillera María Santa Cruz, quien fué muy aplaudida.

Frente al teatro, la banda de policía ejecutó un selecto programa musical.

ENFERMA — Se halla un poco mejor, la señora Matilde V. de Fernández.

—Se encuentra enferma, la señorita Jacinta Arana.

—Continúa siendo muy grave el estado del señor Guillermo Casey, quien fué llevado de su estancia Los Laureles, en General Las Heras a su domicilio de la capital federal para su asistencia.

—Es muy grave el estado del señor Ciriaco Madrid.

(De nuestros corresponsales por telégrafo)

ENLACES—Miramar (General Alvarado), abril 7—Ha sido solicitada la mano de la señorita Elvira Nieves Otamendi, por el señor Jorge M. Cid (hijo), habiéndose fijado la fecha del enlace para fines del corriente año.

REUNIONES SOCIALES—Pergamino, abril 7—Resultó brillante el tedanza realizado ayer por la tarde en el Club Social, bajo los auspicios de la comisión femenina del Club Atlético Sports, que preside la señora S. Smiles de Davis.

DIVERSAS INFORMACIONES—Baradero abril 7—Ayer dió un concierto en el Salón Suizo el concertista de violoncelo señor Cittadini. Lo acompañó en sus audiciones la pianista señorita Libertad Argentina Bossio.

—De Mendoza, el señor Sebastián González Ramírez y su familia.

—De esa capital, el señor Ricardo Avila.

General Pinto, abril 7—Ha llegado de esa capital el concejal señor Casimiro Caveda.

Monte, abril 7 — El señor Rafael Rusi y su señora Emma Andrade, ofrecieron días pasados un almuerzo a un grupo de sus relaciones, celebrando un acontecimiento íntimo.

—Estuvieron breve tiempo en ésta el doctor Carlos Alberto Ballesteros y su hija señorita Ruth Ballesteros, el doctor Juan F. Ponce de León y el señor Mariano Saravi Hardy.

Quilmes, abril 7 — De Berazategui, donde residía, partieron para esa capital el vicepresidente del Banco de la Nación Argentina, doctor Julio N. Rojas, y su familia.

Miramar (General Alvarado), abril 7—Para pasar una larga temporada en La Rioja, por razones de salud, se ausentaron el señor Federico I. Otamendi, su esposa María de las Nieves Dupuy y su hija Elvira Nieves y [illegible]

Monte, abril 7—Para la capital federal el señor Raúl Videla Dorna.

—Guarda cama la señora Carmen López de Agüero Medrano.

Su estado, así como el de sus hijitas, es satisfactorio.

—Enferma, la señora Flora López de Sansone.

—Para Lomas de Zamora, las señoritas Matilde y Magdalena Otamendi, después de una prolongada permanencia en este balneario.

NECROLOGIA — Rawson (Chacabuco), abril 7—Ayer se efectuó en el cementerio local la inhumación de los restos del joven Antonio Caroselli, cuyo fallecimiento ha sido muy lamentado. El señor Andrés Sanguiane pronunció en el acto una oración fúnebre.

Desde Carmen de Areco—Después de sufrir las alternativas de una penosa enfermedad, falleció anteayer en este pueblo la señora Francisca de Cepeda, dama muy estimada en el círculo de sus relaciones. El sepelio de sus restos dió margen a una sentida manifestación de duelo.

General Pinto, abril 7 — Tras una breve y penosa enfermedad, dejó de existir anoche, a las 7, el antiguo y estimado vecino señor Presentación Rodríguez. Su fallecimiento enluta a varias familias de este pueblo.

La inhumación de los restos del señor Rodríguez, efectuada hoy por la tarde, dió motivo a una exteriorización del sentimiento causado por su desaparición.

José C. Paz, (General Sarmiento), abril 7—Falleció ayer el antiguo vecino, señor Tadeo Aguilar. Sus restos fueron sepultados hoy en ésta.

EDUCACION

COLEGIO NACIONAL DE MAR DEL PLATA

Su próxima inauguración

Mar del Plata (General Pueyrredón), abril 7—Bajo la presidencia del señor Manuel G. Canata, esta tarde celebró sesión la comisión "pro inauguración" del colegio nacional, con objeto de dar cuenta de las gestiones realizadas hasta la fecha, y recibir en su seno al rector del colegio, señor Julio Ortiz y a los profesores, quienes acaban de llegar para hacer la inscripción de los alumnos y efectuar la inauguración del establecimiento.

Comenzada la sesión, le fué concedida la palabra al rector, señor Ortiz, para que, más habilitado para ello, informara sobre los trabajos a seguir hasta alcanzar la inauguración oficial del colegio y su regular funcionamiento. El señor Ortiz, después de agradecer la deferencia que se le hacía, dijo que se hallaba muy satisfecho de la acogida entusiasta que había podido observar por la instalación del colegio nacional, de lo que se felicitó y añadió que el Ministro de Instrucción Pública le había manifestado hallarse animado de los mejores deseos por su instalación e inauguración a la brevedad posible. Agregó que en cumplimiento de la misión que le traía, había ya iniciado la inscripción de alumnos con buen resultado y que ésta continuaría hasta el día antes de la inauguración, que lo será, probablemente, en la semana entrante.

El establecimiento funciona en dos amplios locales de la escuela número 1, cedidos por la dirección general de escuelas, hasta tanto pueda contar con local propio.

La comisión acordó acto seguido pasar una comunicación a los delegados de los pueblos circunvecinos, haciéndoles conocer la venida del rector y los profesores, como también la apertura de la inscripción de alumnos, a fin de que ambos hechos sean conocidos por los vecindarios respectivos.

Al mismo tiempo les señaló los requisitos necesarios para dicha inscripción, y que son: el certificado de vacuna y el de aprobación del sexto grado.

Los interesados deberán dirigirse al rector, señor Ortiz, local de la escuela número 1.

La comisión se reunirá de nuevo el jueves próximo para resolver la mejor forma de celebrar la fecha de la inauguración.

Escuela de fruticultura de Dolores

El director de la escuela de fruticultura de Dolores, señor Silva Lezama, se presentó ayer al Ministerio de Obras Públicas, pidiendo reconsideración del decreto por el que se le impuso un mes de suspensión sin goce de sueldo, como consecuencia de una nota de protesta que enviara a la dirección de agricultura por la forma en que esta repartición evacuaba sus consultas.

En la escuela de Villa Angélica — Falta de útiles

Villa Angélica (Avellaneda), abril 7—A pesar de que hace ya casi un mes que funcionan las escuelas primarias, todavía el consejo escolar no ha remitido los útiles que deben ser proporcionados a los niños que tienen matrícula gratis.

INFORMACION AGROPECUARIA

LA SITUACION AGRARIA

Viaje del ministro de Gobierno a Pergamino

El ministro de Gobierno, doctor Puig Lómez, se ausentó anoche a Pergamino, a fin de conocer las dificultades por que atraviesan los colonos de la zona, como consecuencia de la imposibilidad de regularizar su situación económica, a causa de no haber enajenado aún las dos últimas cosechas de maíz, y tener que hacer frente a los gastos que demandan esas explotaciones.

El ministro recibirá a los colonos hoy a las 2 de la tarde, en el hotel Roma, de esa ciudad, para escuchar sus reclamaciones y tratar de llegar a una forma de arreglo.

Es probable que de Pergamino el ministro pase a otras localidades.

Según los antecedentes que recoja el ministro de Gobierno, el Poder Ejecutivo tratará de buscar los medios tendientes a obtener los recursos que les son necesarios a los colonos mientras no coloquen la cosecha de maíz del año anterior y recojan la del actual.

Pergamino, abril 7 — Mañana llegará a esta ciudad el ministro de Gobierno, doctor Puig Lómez, acompañado por el jefe de policía y varios altos empleados de la administración, con objeto de presidir una reunión de agricultores del partido que se realizará en el hotel Roma, para cambiar ideas acerca del conflicto agrario.

Bahía Blanca, abril 7 — En la campaña se nota agitación en favor de la huelga agrícola. Varios agentes se dedican a incitar a los agricultores a que desistan de sembrar.

VARIAS NOTICIAS

Ministerio de Gobierno

Mientras dure la ausencia del ministro de Gobierno, doctor Puig Lómez, ha sido encargado del despacho del ministerio el oficial mayor, señor Horacio Varela.

Jubilaciones y devoluciones de descuentos

El Poder Ejecutivo ha acordado las siguientes jubilaciones y devoluciones de descuentos:

Jubilaciones: A Victorina Harguindegui, de 193.20 pesos; a Pedro P. Quevedo, 129.72; a Angel Herrero, 137.70; a José M. Gutiérrez, 113.40; a María Salomé Abal, 128.50; a Arturo Casellas, 155.61; a Isaac Ramírez, 77.76; a Miguel Salvat, 313.50; a Enrique F. Christman, 215.46; a Francisco Morales, 160.75; a José J. Tolosa, 116.24; a Angel Fusco, 48; a Damián C. Canavés, 175.50; a Salvador Y. Mujica, 234.90; a Aurora Terol de Rodríguez, 82.80.

Descuentos: A Federico J. Olivencia, Julián A. Cambas, Benjamín Domínguez, Andrés Elordi, Raúl U. Galup, Constancio Valsecchi, Ernesto Larraín, Jaime F. Ramón, Pedro B. Castells, herederos de Pablo Astete, Juan Lezica, Héctor Cascallares, Eulogio Casas, José A. Gallo, Eduardo Montalverne, Miguel F. Barberio, herederos de Juan A. Zubio, Luis Friscoletti, Ricardo España Rodríguez, Atilio Fadio, Miguel del Cerro, herederos de Antonio Aloy, Pascual Bulit, herederos de Martín Lebrero, Amadeo F. Ghiorzi, Francisco Dolbare (hijo), Vicente Brocchi, Eduardo González, Alberto F. Ramírez, José F. Duffi, María Martínez de Daseo, Enrique Duran, Alfredo Gasparini, [illegible] to del Castillo, Pedro Seminario, Teodoro Cabrera, Vicente Bellos, Máximo Alberdi y Manuel B. Alais.

Los aumentos en el presupuesto

Ayer conferenció con el ministro de Hacienda una comisión de senadores designada por la Cámara respectiva para arbitrar la forma de cubrir los aumentos de sueldos y gastos que ha hecho la legislatura en el presupuesto del año corriente. Esos aumentos ascienden a cerca de tres millones de pesos.

ENSEÑANZA UNIVERSITARIA

Facultad de Ciencias Naturales

El miércoles próximo a las 8 de la mañana se reunirán en el anfiteatro del museo los estudiantes de la Facultad de Ciencias Naturales, a fin de considerar diversos asuntos que les serán sometidos a su consideración.

Entre otras cosas se tratará la ordenanza dictada últimamente sobre la representación de los estudiantes en los consejos; la asistencia libre; elección de los decanos; provisión de cátedras; cambio de materias; reformas en los planes de estudios, etc.

Facultad de Ingeniería

Los alumnos de sexto año inscriptos en los cursos de hidráulica agrícola y navegación interior, seguirán durante el primer bimestre un curso intensivo de investigaciones de seminario, bajo la dirección del profesor ingeniero F. A. Soldano, sobre hidrografía argentina, aprovechando el material de que se dispone respecto de algunos de los ríos más estudiados del interior de nuestro país.

VIALIDAD

Puentes y caminos

Por decreto de ayer el Poder Ejecutivo designó al ingeniero Alfredo S. Glave para ocupar el cargo de jefe de puentes y caminos de la provincia de Buenos Aires, en reemplazo del ingeniero Juan B. Rivera.

MOVIMIENTO POLITICO

Las elecciones de legisladores y municipales — Proclamación de los electos.

El jueves próximo deberá reunirse la junta electoral para hacer la proclamación de los legisladores electos en las secciones cuarta y sexta, y de los municipales electos en los demás partidos de la provincia.

CRONICA POLICIAL

EN EL CAMINO DE LA PLATA A AVELLANEDA

Choque de automóviles

Entre los kilómetros 11 y 12 del camino pavimentado de La Plata a Avellaneda, jurisdicción de Quilmes, el automóvil 115 de Avellaneda, guiado por Manuel Canosa, fué embestido ayer por el automóvil 2193, de Buenos Aires, dirigido por Jorge Novaro.

De resultas del choque, el señor Jorge Mazdón, administrador de la Compañía Sansinena, que viajaba en el primero de dichos vehículos, recibió graves heridas en la cabeza. Ambos conductores resultaron también con heridas, y los automóviles sufrieron importantes destrozos, cuyo valor no ha sido posible determinar aún.

Identificación de un cadáver

El empleado Domingo Giamano, del gabinete de investigaciones de la provincia, por medio del sistema dactiloscópico ha comprobado que Claudio Fernández fué el individuo que resultó víctima de un accidente ferroviario ocurrido el 2 del actual, en el kilómetro 37 del ferrocarril Sud, en jurisdicción de San Vicente.

En la jefatura

El Poder Ejecutivo ha nombrado oficial primero de la jefatura de policía al señor Antonio F. Devoto.

—Mientras dure la ausencia del jefe, se ha hecho cargo de la jefatura el señor Camilo Canaveri, comisario de órdenes interino, y en lugar de éste el señor Larrenechea, jefe de investigaciones.

Comisaría de Balcarce

Balcarce, abril 7 — El comisario señor Pastor Rodríguez, correcto funcionario, muy apreciado por el vecindario, ha recibido orden de traslado.

En su reemplazo ha sido designado el señor J. Martín Bedacanota, quien se ha hecho cargo de la comisaría.

Robo en Quilmes—Muerte de un sereno

Quilmes, abril 7—Anoche penetraron varios ladrones en la estación del tranvía local a la ribera, situada en las calles Rivadavia y Ceballos, amordazaron al sereno Andrés Costa, y robaron 80 pesos que había en un escritorio, no pudiendo abrir la caja donde había valores mayores. Costa falleció esta mañana; se supone que debido a la impresión que le produjo el hecho.

Costa era hermano político de los hermanos Fiorito, principales propietarios del tranvía.

Intervino la policía local.

TRIBUNALES

Suprema Corte

En su último acuerdo, el alto tribunal declaró mal denegado el recurso en el juicio Angelinetti contra Farro; desestimó la queja traída con costas en la causa de Francisco Casco; declaró bien denegados los recursos de inconstitucionalidad en el juicio Basso de Rossi contra Sánchez; hizo saber al juez de paz de Lincoln que para dar por trabada la cuestión de competencia debe remitir los autos al juez de primera instancia del departamento del Centro; desestimó la queja deducida en el juicio Pierdominici; declaró bien denegados los recursos en el juicio Echegoyen contra la municipalidad de Bolívar y en la causa de Pascual Arcuzio.

Excepciones resueltas

El juez doctor Arumburu, por la secretaría Castagnet, ha declarado improcedentes las excepciones de falta de personería en el demandante, y falsedad e inhabilidad del título opuestas en el juicio Agüero contra Campomor, y mandó llevar la ejecución adelante, hasta el íntegro pago del capital reclamado, sus intereses y costas.

Asuntos comerciales

El juez doctor Siri, por la secretaría Berri, de acuerdo con lo resuelto por la junta de acreedores de la convocatoria Buzzo Hermanos, que rechazó el concordato ofrecido y la adjudicación de bienes, ha declarado en estado de quiebra a la mencionada firma, designándose síndico liquidador a Aquilino Brivio.

Juzgado de paz de Balcarce

Balcarce, abril 7 — Han prestado juramento de práctica, haciéndose cargo de sus puestos, los jueces de paz titular y suplente del partido, señores Diego Otamendi y Juan Patalagoity.

DEPORTES

Temporada de football en General Pinto

General Pinto, abril 7 — Los diversos equipos de football se preparan con mucho entusiasmo para actuar durante la temporada que se inicia.

Para el domingo próximo se ha concertado un partido amistoso entre los equipos Don Diego de [illegible] Newbery de ésta.

Se jugará en la quinta del señor Arturo Nicl.

Partido de football en Coronel Dorrego

Coronel Dorrego, [illegible] realizó un partido de football entre los equipos de los clubs [illegible] del pueblo El Perdido, y [illegible] de ésta.

Ninguno de los bandos consiguió score, por lo que el partido terminó empate.

SOCIEDADES

SOCIEDAD ITALIANA DE GLEW — TERTULIA FAMILIAR — [illegible] Almirante Brown [illegible] la Sociedad Italiana de Socorros Mutuos ha organizado una tertulia familiar que se realizará el 12 de abril próximo. Se espera que resultará lucidísima.

SOCIEDAD FUNDADORES DE LA EMMA—BAILE—Avellaneda, abril 7—La sociedad de [illegible] de Villa [illegible] anuncia para el [illegible]

PROVINCIA DE SANTA FE

LEGISLATURA

La asamblea legislativa

Rosario, abril 7 — El jueves próximo se reunirá la asamblea legislativa, con el fin de escuchar la lectura del mensaje del gobernador e inaugurar el nuevo período de sesiones.

ADMINISTRACION PROVINCIAL

El viaje del gobernador

Rosario, abril 7—Continúa en ésta el gobernador de la provincia, señor Lehmann, quien ha recibido la visita de muchos amigos. Es posible que mañana regrese a Santa Fe, acompañado de su esposa e hijos.

Pago de jubilaciones

Santa Fe, abril 7 — Mañana se pagará por el mes de abril de 1918 a los jubilados de la provincia.

El pago de las patentes provinciales

Santa Fe, abril 7 — El centro Unión de Almaceneros pasó una nota al Poder Ejecutivo pidiendo prórrogue el plazo para el pago de las patentes de los comercios establecidos.

El ministro de Hacienda

Rosario, abril 7 — El ministro de Hacienda, doctor José Araya, regresó hoy a la capital de la provincia, de donde llegó el sábado último.

MOVIMIENTO POLITICO

La reorganización del partido Radical

Rosario, abril 7 — La comisión reorganizadora que el comité provincial radical designó para el departamento de Rosario, se constituyó hoy en ésta y distribuyó profusamente el manifiesto que publica LA PRENSA en su número de la fecha.

Los locales del comité departamental y los de sección se vieron hoy muy concurridos.

La inscripción se inició con buen éxito.

De acuerdo con la carta orgánica del partido, la reorganización quedará terminada en toda la provincia, a mediados de corriente año.

Los adictos al señor Elizalde se reunieron hoy para tratar asuntos relacionados con la actualidad política.

Partido Socialista

Rosario, abril 7 — El centro socialista de la tercera sección efectuará mañana una asamblea para tratar diversas cuestiones relacionadas con el partido.

AGROPECUARIAS

El precio del maíz

Rosario, abril 7 — Debido al decreto del Poder Ejecutivo Nacional suprimiendo el precio mínimo del maíz, las operaciones de ese grano se han reanimado en estos últimos días.

Hoy se cotizó dicho cereal a 5 pesos, lo que importa un alza de un peso, desde el último sábado hasta la fecha.

Cámara Arbitral de Cereales

Santa Fe, abril — La Cámara Arbitral de Cereales acordó fijar una escala de rebajas para los trigos inferiores que contienen cuerpos extraños, adoptando los tipos oficiales de la Bolsa de Rosario, con las respectivas tolerancias.

INSTRUCCION PUBLICA

FACULTAD DE DERECHO

Importante resolución

Santa Fe, abril 7 — Se reunió el consejo de la Facultad de Derecho y resolvió hacer llegar al consejo superior el deseo de que se activen los trabajos tendientes a dar fórmula concreta y obtener la pronta realización del pensamiento de fundar la Universidad Nacional del Litoral.

Resolvió, también, hacer igualmente presente la necesidad de gestionar del Poder Ejecutivo Nacional un pronunciamiento, a la brevedad posible, sobre la reforma de los estatutos sancionados por el consejo y aprobados por el gobierno provincial, y hacer presente, asimismo, que si no se obtiene un pronunciamiento sobre esa reforma, dentro del plazo de un mes, esta Facultad cree llegado el caso de que se pongan en vigor dichos estatutos, sin perjuicio de adoptar oportunamente las reformas que el Poder Ejecutivo Nacional crea del caso introducir dentro de la nueva organización.

Por último, resolvió también hacer presente, que no obteniéndose tal pronunciamiento del Poder Ejecutivo Nacional, o no poniéndose en vigor los referidos estatutos, no será el caso de continuar en los puestos que ocupan los miembros del consejo, por no poder desenvolver su acción dentro de las exigencias que el gobierno de dicho instituto universitario impone.

Instalación de escuelas

Santa Fe, abril 7 — El presidente interino del consejo de educación, de regreso de su excursión por el Norte de la provincia, declaró que había dejado instaladas algunas nuevas escuelas rurales en San Javier y Garay.

Dijo, además, que comprobó que en la escuela indígena de San Javier los alumnos no podían soportar las tareas escolares por falta de alimentación, en vista de lo cual dispuso que se les diera comida diariamente, debiendo pagarse el gasto correspondiente, con la partida destinada para viático del presidente del consejo.

Reválida anulada

Santa Fe, abril 7 — La Universidad resolvió hoy el asunto del farmacéutico Spillmberg, con certificado de idóneo paraguayo, declarando nula la reválida acordada.

EN LA CAPITAL

MUNICIPALES

Plazo para el pago de impuestos

Santa Fe, abril 7 — Se prorrogó hasta el 15 del corriente el plazo para el pago de los impuestos municipales.

JUDICIALES

Autos de prisión

Santa Fe, abril 7 — Se dictó auto de prisión contra los procesados Levenne Lemaire, Alberto Giona y Eufrasio Santa Cruz, por lesiones, y contra Enrique Cuello y José Bustos, por robo.

DIVERSAS INFORMACIONES

Natalicio del rey de los belgas

Santa Fe, abril 7 — La colectividad belga celebrará mañana con un banquete el aniversario del natalicio del rey Alberto.

Servicio de trenes suspendido

Santa Fe, abril 7 — En vista del peligro de derrumbamiento que ofrece el puente del ferrocarril Provincial de Santa Fe que une esta capital con Colastiné y Rincón, la empresa suspendió los trenes en esa línea.

La altura de las aguas de los ríos

Santa Fe, abril 7 — Se insiste en la necesidad de que la oficina de correos y telégrafos fije en sus pizarras con exactitud la altura de los ríos.

Movimiento obrero

Santa Fe, abril 7 — Reina agitación entre los empleados y obreros del ferrocarril Provincial de Santa Fe

Con la reapertura de los talleres de San Cristóbal y Laguna Paiva, del Central Norte, se da por terminada la huelga en esa línea.

Jura de la bandera

Santa Fe, abril 7 — Mañana se efectuará en el cuartel del regimiento 12 de infantería la jura de la bandera por los aspirantes a oficiales de reserva de las clases del 88 y 89, que serán licenciados el 10 del corriente.

Estado sanitario de Cluselias

Santa Fe, abril 7 — Comunican de Cluselias, que se han producido algunos casos de tifoidea en dicha localidad.

Comisión de fomento acéfala

Santa Fe, abril 7 — Desde hace un año se halla acéfala la comisión de fomento del pueblo de Tostado.

ROSARIO

EL DIA SOCIAL

Rosario, abril 7 — Mañana se oficiará un funeral en memoria del señor [illegible], fallecido hace un año.

MUNICIPALES

Concejo deliberante

Rosario, abril 7 — Mañana celebrará sesión [illegible] el concejo deliberante [illegible] del asunto referente [illegible] comisión de gobierno [illegible] nota que pasó [illegible] Asistencia Pública, se dará entrada a otro dictamen relativo al presupuesto que debe regir este año.

Además, figuran en la orden del día respectiva diversos asuntos, los cuales serán tratados.

Acerca de un incidente personal

Rosario, abril 7 — No ha tenido mayor trascendencia el incidente personal producido entre el intendente municipal y el concejal Ferreyra. Hasta ahora las cosas no han pasado de las resoluciones que adoptó el concejo deliberante en la sesión extraordinaria del sábado último.

La "Actualidad" que publica hoy LA PRENSA sobre este asunto, ha sido muy comentada, y se acepta la doctrina que sostiene.

JUDICIALES

Fallos del juez de sentencia

Rosario, abril 7—El juez de sentencia, doctor Meyer, falló el proceso seguido a Gabriel Villarruel, por homicidio de Juan Arias, condenándolo a 5 años de penitenciaría.

El mismo juez impuso 3 y 4 años de penitenciaría, por hurto y extorsión, a Jacinto Ramírez y Armando Alombri, respectivamente.

Semana de asueto

Rosario, abril 7 — En virtud de las festividades próximas, en la semana entrante no funcionarán los tribunales de ésta.

Los magistrados tendrán así ocho días de asueto.

NOTICIAS DE POLICIA

Importante robo

Rosario, abril 7 — El señor Martín Inchauspi, domiciliado en la calle Balcarce 475, ha denunciado en la policía la sustracción de 4.600 pesos. Ignora quién sea el autor del hecho.

DIVERSAS INFORMACIONES

En honor del señor Mitre

Rosario, abril 7 — Esta mañana se reunió la Cámara Sindical de la Bolsa de Comercio y resolvió obsequiar con un banquete al señor Jorge Mitre cuando éste visite a esta ciudad, lo que hará probablemente en la semana entrante.

Movimiento obrero

Rosario, abril 7 — Los obreros de la sección tráfico del ferrocarril Central Argentino celebraron ayer una asamblea agitada, en la cual no se tomó ninguna resolución. La asamblea pasó a cuarto intermedio hasta el miércoles próximo, día en que deberá elegirse el consejo administrativo.

EN LOS DEPARTAMENTOS

CASEROS

Elecciones municipales

Casilda, abril 7 — En las elecciones municipales efectuadas ayer triunfó el candidato de la Unión Vecinal, señor Juan Acevedo.

NOTICIAS UNIVERSITARIAS

Facultad de Derecho

LA CATEDRA DE DERECHO PRIVADO

Con motivo de la renuncia que había presentado el profesor de derecho privado de la Facultad de Derecho, doctor Rodolfo Moreno (hijo), fundada, como se sabe, en la circunstancia de que la terna en que figuraba en primer término fué remitida a la Universidad por el anterior consejo directivo, este cuerpo, en su última sesión, resolvió por unanimidad aceptar el dictamen de la comisión de enseñanza, la cual, previa una conferencia celebrada con el doctor Moreno, obtuvo de éste la manifestación de que únicamente aquella circunstancia motivaba su actitud. El dictamen aprobado aconseja no aceptar la renuncia.

INAUGURACION DE CURSOS

El profesor doctor Juan Carlos Cruz inauguró ayer, ante numerosa concurrencia, su curso de derecho comercial (cuarto año), disertando sobre la ley de quiebras. Fué presentado por el decano, quien pronunció un discurso recordando los deberes, responsabilidades e intereses del alumno de derecho, las conveniencias de asistir espontáneamente a las conferencias y la necesidad de no dejar la preparación del examen para los últimos días del año, debiendo estudiar por lo menos dos horas todos los días para tener éxito. Recordó los honrosos antecedentes que en la casa tiene el doctor Cruz, y exhortó a los alumnos a trabajar metódicamente para hacer honor a su nombre, a la Facultad y al país. Ambos profesores fueron aplaudidos.

—Hoy se inaugurarán los siguientes cursos: a las 9 a. m., derecho romano (primera parte), doctor Ernesto Weigel Muñoz, tema: Los moldes jurídicos. Tratará de la supervivencia de los principios de derecho de Roma, a través de las grandes revoluciones humanas, señalando en aquél la fuente original de la organización de los trabajadores libres en asociaciones gremiales, de la familia y la propiedad como elementos de civilización aptos para desarrollarse progresivamente, y de las formas más eficaces de la verdadera democracia. Derecho civil (primer curso), doctor Héctor Lafaille, tema: Las relaciones civiles y sus elementos constitutivos. A las 10.10 a. m., derecho civil (segundo curso), doctor Jesús H. Paz

El viernes próximo, a las 9.30 a. m., derecho penal, doctor Osvaldo M. Piñero, y derecho constitucional, doctor Tomás R. Cullen, tema: La democracia y el federalismo en la vida constitucional actual.

Mañana, a las 10.40 a. m., derecho constitucional público, profesor suplente, doctor Daniel Antokoletz, tema: Influencia de América en el desenvolvimiento y progreso del derecho internacional.

CULTURA JURIDICA

El sábado próximo, a las 10 a. m., se inaugurará el curso de legislación del trabajo y protección de la mujer y del niño, profesor doctor Alfredo L. Palacios, tema: Nuevas orientaciones en materia de legislación del trabajo. La asistencia a estos actos es libre para personas de ambos sexos.

REUNION DE MESAS

Hoy se reunirán en la Facultad de Derecho las siguientes comisiones examinadoras: a las 9 a. m., idiomas (primera mesa); a las 9.30 a. m., economía política, derecho marítimo; a las 4 p. m., historia (segunda mesa), derecho internacional privado, turno voluntario el viernes próximo a las 9 a. m., y obligatorio el lunes 21 del corriente.

Facultad de Medicina

REUNION DE MESAS

Esta mañana se reunirán en la Facultad de Medicina, las siguientes comisiones examinadoras: a las 8.30 a. m., química biológica; a las 9 a. m., en el hospital Ramos Mejía continuará examinándose patología externa, doctor Corbellini.

EXAMEN DE INGRESO

La comisión de estudiantes que gestiona la derogación del examen de ingreso a la Facultad de Medicina ha resuelto invitar a los padres de los bachilleres que aspiran ingresar a esa institución para que firmen una solicitud en ese mismo sentido al consejo directivo de la Facultad estando a la firma de los interesados en el local de la calle Paraná [illegible] de 10 a 12 m. y de 5 a 7 p. m.

Facultad de Filosofía y Letras

CURSO DE HISTORIA ARGENTINA

El doctor Carlos Ibarguren profesor de historia argentina, inaugurará su curso este año mañana a las 5.30 de la tarde.

Facultad de Ciencias Exactas, Físicas y Naturales

EXAMENES DE INGRESO

El consejo directivo de la Facultad de Ciencias Exactas, Físicas y Naturales ha resuelto fijar como segunda época de exámenes de ingreso el día 21 del corriente mes.

Facultad de Ciencias Económicas

CURSOS DE SEMINARIO

En esta semana se inaugurarán los cursos de los siguientes seminarios de la Facultad de Ciencias Económicas: esta tarde, a las 6, gastos y recursos nacionales; mañana, a las 8.40 p. m., cooperación y mutualidad; pasado mañana, a las 6 de la tarde, deuda externa consolidada y flotante; el viernes próximo, a las 6 p. m., leyes de tierra y de inmigración; y el sábado, a las 8.40 p. m., derechos de importación y de exportación.

CURSO DE ECONOMIA POLITICA

Esta mañana a las 8.40 el doctor Enrique Ruiz Guiñazú inaugurará su curso de economía política (segunda parte), cátedra que desempeñará mientras dure la licencia concedida al profesor titular doctor Juan José Brito.

Universidad Católica

Esta tarde a las 5.15, se inaugurarán los siguientes cursos, en la Facultad de Derecho de la Universidad Católica: derecho romano (primera parte), profesor doctor José M. Rizzi; derecho internacional público, profesor doctor Luis I. Goenaga; derecho constitucional, profesor doctor Adrián Beccar Varela; legislación de minas y rural, profesor doctor Antonio L. Marcenaro; derecho procesal (segunda parte), profesor doctor José I. Olmedo; derecho civil (cuarto curso), profesor doctor Salvador Fornieles.

Sociedad Científica Argentina

CONFERENCIAS DEL DOCTOR FARRE

Bajo los auspicios de la Sociedad Científica Argentina, el doctor Víctor M. Farré, académico de las academias de medicina de Madrid y Barcelona, pronunciará dos conferencias en el salón de actos públicos de esa institución.

La primera conferencia se realizará esta noche, a las 8.45, y versará sobre la degeneración y regeneración de la raza, generalidades filosóficas y psicológicas alrededor del tema.

En la segunda conferencia que se realizará el jueves próximo, a la misma hora y local, el doctor Farré disertará sobre las causas principales y remedios para la degeneración, niños anormales y delincuentes, tribunal para niños, etc.

Sociedad de Cirugía de Buenos Aires

Mañana a las 9 a. m. en el local de la Asociación Médica Argentina, Santa Fe 1117, la Sociedad de Cirugía de Buenos Aires celebrará una asamblea general bajo la presidencia del doctor Máximo Castro, debiendo darse lectura en esta reunión de la memoria del año próximo pasado y proceder a la renovación de la comisión directiva para el año 1919.

DEPORTES

CARRERAS DE CABALLOS

HIPODROMO ARGENTINO

HANDICAPS

En los handicaps de las reuniones de los días domingo 13 y sábado 19 de abril, en Palermo, se hicieron las siguientes adjudicaciones de peso:

Día 13

Premio "Pierrefond's", 1.600 metros —Stayer 5 9kilos, Glotón 56, Clamor 54, Mirabeau II 52, Abea 48, Cabool 47, Moscovita II 45, Wilde 44, Candileja 44, Jornalero 43.

Premio "Fantasio", 2.500 metros — General Capdevila 56 kilos, Turpín 53, Satélite 50, Juanchón 48, Radieux 46, Mensaje 45, Hydre 43.

Día 19

Premio "¡Iup!", 1.000 metros — Melik 62 kilos, Crocus 60, Clamor 56, Arimán 50, Habano 49, L'Espoir 49, Fadera II 49, Betebé 48, Jafet 48, Sevillano 47, Candileja 46, Cigale 44, Cardo 43, Cámara 43, Mirasol 42, Toulouse 40, Tabernera 40, Talca 40, R. Cheeks 40, Delcassé 40, La Cigarrona 40.

Premio "Glotón", 1.600 metros — Glotón 59 kilos, Clamor 57, Júbilo II 55, Encomio 50, Alcoy 50, Abea 49, Moscovita II 48, Candileja 47, Araña 47, Jornalero 46, M. López 46, Tumulto 44, Retamo 44, Scratch 43, Bélgica II 43, Hydre 42, La Chispa 41.

Premio "Lord Beatty", 3.000 metros —Rasante 60 kilos, General Capdevila 56, Given Or 55, Idus 55, Parigot 54, Bólido 53, Marline 50, Lady Ada 50, Irmao 48, Montana 43.

... DE CHILE

1a. carrera, 1.400 metros—1o. Malmaison, por Atkinson y Lavinia; 2o Pichunga; 3o, Porquillaquen. Tiempo: 1'25" 2|5.

2a. carrera, 1.400 metros—1o. Amurat, por Barsac y Aurófila, 2o. Bellagamba; 3o. Mitanic. Tiempo: 1'25" 2|5.

3a. carrera, 800 metros. Para productos de 2 años — 1o. Antaño, por Pearl River y Hellena; 2o. Declaración; 3o. Eylau. Tiempo: 47".

4a. carrera, 1.000 metros — 1o. Pau, por Lord Bobs y Ostelle; 2o. Pacato; 3o. Grano de Oro. Tiempo. 0'59" 3|5.

5a. carrera, 1.000 metros—1o. Compiegne, por Marte II y Cortejada; 2o. Guablyú; 3o. Alborto. Tiempo: 1".

6a. carrera, 1.400 metros — 1o. Grano de Oro, por Rodilard y Martha; 2o. Belladama; 3o. Sensata. Tiempo: 1'25".

7a. carrera, 1.600 metros — 1o. Fernet, por Barsac y Florida; 2o. Darwin; 3o. La Tapera. Tiempo: 1'38" 1|5.

TRIBUNALES

PERDIDA DE LOS DERECHOS POLITICOS

¿Qué poder los reintegra?

Julio R. Martínez se presentó ante el juez federal doctor Escobar, por intermedio de la secretaría a cargo del doctor Attwell Ocantos, para solicitar ser reintegrado en la ciudadanía argentina, que dijo perdió al solicitar carta de ciudadano uruguayo.

Con tal propósito presentó su partida de nacimiento y su libreta de enrolamiento, y expresó que formulaba este pedido porque en 1915 consiguió carta de ciudadano uruguayo, a la que ahora pretendía renunciar.

El juez, en su fallo, expresa que el punto referente al vínculo que impone el nacimiento en el territorio de la Nación ha sido materia de estudios prolijos por los tratadistas, y que, por lo que a nosotros corresponde, se puede citar, entre otros, a Zeballos y Alcorta. Este último, en su obra de Derecho Internacional Privado (tomo I, páginas 321 a 416), se ocupa en el asunto, y, al estudiar la Constitución, la ley de ciudadanía, proyectos y discusiones parlamentarias, sintetiza su pensamiento diciendo: "Se desprende que el vínculo nacional es perpetuo con arreglo a la legislación de la República, y lo único que puede perder el argentino es el goce y ejercicio de los derechos políticos y no su calidad de tal. En la República, el vasallaje es perpetuo. La nacionalidad argentina no se pierde jamás, aunque pueden perderse los derechos políticos."

Dice luego el juez que, si como se ve, no es posible la reintegración del peticionante en su carácter de argentino, dado que continúa siéndolo, otra cosa ocurre con respecto a su capacidad política.

La ley 346 determina, en su artículo 8, que no se podrán ejercer en la República los derechos políticos, por los naturalizados en país extranjero, y agrega, en el artículo 9, que sólo el Congreso puede acordar rehabilitación a los que hubiesen perdido el ejercicio de la ciudadanía.

En el caso presente se puede recordar que el Congreso acordó rehabilitación a Edelmiro Mayer (ley 661), Miguel Morel (ley 678), y Agustín Muñoz Salvetri (ley 679) entre otros bien que no se tratase de naturalización en países extranjeros, sino de haberlos prestado servicios sin permiso del Congreso.

Sin embargo, como quiera que este caso encuadra dentro de las prescripciones de la ley 346, sea menester acudir al Congreso para formular la exposición del caso, a fin de que resuelva si se debe o no rehabilitar a Martínez.

Carece, pues, de potestad la justicia federal para adoptar semejante determinación.

SIN LEY DE SELLOS

Ayer presentó el doctor Ricardo A. Paz ante uno de los juzgados de primera instancia, un escrito en papel simple, por considerar que la ley de papel sellado fué dictada para estar en vigor durante el año 1918, como lo establece terminantemente el artículo 1.o de la misma, y actualmente no existe ley de sellos para 1919 ni ley que haya prorrogado los efectos de aquélla.

Expresa el recurrente que, en ausencia de tal ley, y por no conocer con qué criterio dictará el Congreso la nueva, hay que convenir que no existe gravamen alguno para las actuaciones a que se refiere la ley de 1918, y corresponde el empleo de papel simple

El juzgado admitió el escrito en esa forma, pero dió vista de él al fiscal.

Demanda por imitación de marca

El juez federal doctor Jantus falló la querella promovida por Salvador López contra Vicente Rodríguez y Feliciano Poli, por imitación fraudulenta de una marca de fábrica.

El juez, fundado en que el querellante no ha presentado los documentos públicos que acrediten la propiedad de la marca en cuestión, resuelve absolver de culpa y cargo a los demandados.

Fallos de la Segunda Cámara Civil

Han sido fallados por la segunda Cámara de lo Civil los siguientes juicios:

Angel Cammarano contra la sucesión de María Carbone de Torrichetta, por cumplimiento de una obligación. Confirma con costas el fallo del juez doctor Padilla, que hacía lugar a la acción.

Nicolás Couto contra Eduardo Picciafuco y otro, por cumplimiento de una obligación. Revoca el fallo de primera instancia, que hacía lugar a la demanda.

José Orellana contra la sucesión de Pedro C. Falcón, por cumplimiento de una obligación. Confirma, con costas, el fallo del juez doctor Mackinlay Zapiola, que hacía lugar a la demanda, con costas.

Shole y otro contra A. Garibaldi y M. Merello, sobre tercería. Revoca la sentencia del inferior y hace lugar a la demanda, con costas.

José M. Barcello contra Enrique Bombielli, por indemnización de perjuicios causados por falta de escrituración. Confirma por sus fundamentos y con costas la sentencia del juez doctor Seeber, que condenó al demandado a la devolución de una seña, y pago de perjuicios.

Sentencias de la Cámara Federal

La Cámara Federal, falló los siguientes asuntos:

Martín Viñals, apela de una resolución de aduana. Confirma la sentencia absolutoria del juez doctor Jantus, en virtud de haberse pretendido exportar, sin boleto de embarque, una partida de sierras, lo que no constituye infracción a la ley 10.349, pues ella sólo grava con derechos de exportación los productos de la agricultura y ganadería enumerados taxativamente en el artículo 1.o, entre los cuales no está comprendida la mercadería denunciada.

Juan Mac Call, apela de una resolución de aduana. Confirma la resolución del juez doctor Jantus que dejó sin efecto la administrativa, y dispone se paguen los derechos con arreglo a la cantidad realmente importada.

Arturo C. Porbén, renuncia a la nacionalidad argentina. La Cámara no hace lugar al pedido del recurrente para que se le dé trámite libre al recurso de apelación interpuesto en primera instancia, porque no ha habido motivo para imprimir a la petición un procedimiento ordinario lleno de dilaciones perjudiciales.

José N. Miró contra el gobierno de la Nación, por cobro de pesos. Confirma en parte el fallo del juez doctor Anchorena.

Fisco Nacional contra la Compañía Telegráfico Telefónica Nacional sobre cobro de pesos. Confirma el fallo del juez doctor Escobar en cuanto condenó a la Compañía a pagar únicamente, a la Nación, dentro del término de diez días, la cantidad de 17.191.68 pesos más sus intereses y se la modifica en cuanto a la imposición de las costas, que se deberán pagar por su orden.

A. V. Freixas contra Ramón Cabanellas sobre oposición al registro de la marca "Fundo de la Virreyna". Confirma el fallo del juez doctor Escobar, que rechazó la acción interpuesta por el actor, con costas.

Antonio Giol contra la sociedad Bodegas y Viñedos Giol por oposición al registro de una marca. Confirma la sentencia del juez doctor Anchorena en lo principal, con la modificación de que el actor sólo puede registrar y usar la marca solicitada, suprimiendo la inscripción Bodegas y Viñedos A. Giol y poniendo en su reemplazo, en forma bien destacada en relación al conjunto, la palabra Excelsior, y en el centro, como mera explicación de procedencia la leyenda "Vino de Antonio Giol". Atenta la cuestión debatida no impone el pago de costas.

Juicios sucesorios

Fueron iniciados, ante el juzgado del doctor Meléndez, secretaría Cúneo, los juicios sucesorios de Sebastiana Apaya de Letizia, Félix Salso, Adelaida Cattaneo de Macchi, Manuel Pereyra, Natalio Pelizzari, Luis Feolo, Pedro Finocchio y Cristina Espósito.

Convocatorias y quiebras

A solicitud de un acreedor, el juez doctor Juan B. Estrada, secretaría Ramírez, declaró en estado de quiebra a Miguel R. Elizalde, que estuvo establecido con comercio de farmacia, en la calle Paraguay 3109: contador Federico Luna Kilick: junta para el 7 de mayo.

—

Gabriel Cao fué rehabilitado para ejercer el comercio por el juez doctor Alberto Estrada (secretaría García Calvo).

—

El juez doctor Juan B. Estrada (secretaría Ramírez), resolvió mantener la quiebra dictada contra la firma Fracel y Agrás.

—

Se reunieron ayer los acreedores de la quiebra de José Romano, en el juzgado del doctor Naón (secretaría Herrera): activo, 1.100 pesos, pasivo 1.000 pesos; síndico M. J. de la Fuente, honorarios del contador Julio Saggese, 22 pesos.

Sentencias civiles de primera instancia

Ha fallado el juez doctor Casabal, con la intervención de la secretaría González del Solar, los siguientes asuntos:

Eugenio B. Gandolfi contra la sucesión de Bartolomé Gandolfi, rechaza las excepciones opuestas, con costas.

—Felipe Restaño y Juan Quetroiro contra Eulogio Sanz, por incumplimiento de una obligación; admite la demanda, con costas.

—Aristóbulo R. Rodríguez contra la sucesión de José E. Martínez; declara de legítimo abono el crédito reclamado, sin costas.

Fallos comerciales de primera instancia

Por la secretaría Britos, el juez doctor Martín y Herrera ha fallado los siguientes juicios:

Lorenzo Leveratto e hijos contra Ferrini y Compañía, sobre cumplimiento de contrato; hace lugar a la demanda, y resuelve que las costas se paguen en el orden causado.

—Francisco Miguens Rey, tercería en el juicio seguido por Lértora Hermanos contra Calvo y Otero; rechaza, con costas, la tercería.

—J. Lértora y Hermanos contra Calvo y Otero; condena a pagar 894 pesos, con costas.

—Luis Vicente Devoto contra Luis Devoto, sobre locación de servicios, hace lugar a la acción y condena a pagar la suma que fijen árbitros, sin costas.

NOTICIAS MUNICIPALES

Obras de mejoramiento edilicio

La secretaría de obras públicas ha ordenado a las dependencias respectivas la ejecución de las siguientes obras de mejoramiento edilicio:

Abovedamiento de la calzada y arreglo de los desagües en la calle Juramento, de Forest a Tronador, y en la calle Estomba, de Juramento a Mendoza.

Retiro de los residuos que se hallan depositados en cunetas de las calles Caseros, Rioja, Monteagudo y Chiclana.

Colocación de lámparas eléctricas en las calles Monteagudo y Uspallata, Chiclana y Alzaga. Ampliación del alumbrado en el parque de los Patricios y en las calles Atuel, Iguazú, Aconcagua, Elías y Tigre.

Sobre suspensión de obras

La intendencia ha dispuesto que se solicite el auxilio de la fuerza pública para que sean interrumpidas las obras que se realizan en la calle Pichincha, a la altura del número 200 y Rosario al 800, en vista de no haberse recabado el permiso correspondiente, y, además, en razón de que ellas se ejecutan en contravención con disposiciones en vigor.

Reunión de empleados cesantes

Mañana a las 8 p. m. se reunirán, en el local de la calle Ramón L. Falcón 2577, los empleados municipales que quedaron cesantes en el año 1917, a fin de cambiar ideas sobre la forma de iniciar una reclamación ante la comuna para obtener la devolución de los descuentos del 5 por ciento sobre sus sueldos, que antes de su cesantía se les hacía con destino a la jubilación.

Ferias francas

Funcionarán hoy además de las ferias francas permanentes las ubicadas en Loria y Carlos Calvo, Pavón entre Castro y Castro Barros, avenida América y Sud América, Triunvirato y Plaza Lacroze y 3 de Febrero, Serrano y Honduras, José María Moreno y Rosario, Fray Cayetano y Gaona, Beauchef y Balbastro, Rivadavia y Campana, Cabildo entre Nahuel Huapí y Congreso.

PUERTOS, ADUANAS e IMPUESTOS

Manifiestos de despacho directo

Con motivo de una solicitud presentada al Ministerio de Hacienda por una compañía de tabacos, este departamento ha declarado que la excepción que el artículo 114 de las ordenanzas de aduana consagra para los manifiestos de despacho directo, debe también hacerse extensiva a los de depósitos en análogas condiciones.

CENTROS SOCIALES

HIJOS DEL DISTRITO DE RIANJO —Con motivo de cumplirse el octavo aniversario de su fundación, este centro recreativo efectuará una función y baile el 26 del corriente, a las 9 de la noche, en el salón Piedras 534. Se pondrá en escena la comedia en un acto y en prosa "La rieja" y la obra en un acto "Vida rianxeira". El señor Serrano Clavero recitará la poesía "Mi novia", y prestará su concurso la señorita Rosarito Pacheco.

CENTRO VICTOR HUGO — Realizará una función y baile el 18 del corriente, a las 3.30 de la tarde, en el salón Sarmiento 2419.

LA AMISTAD — Este centro ha organizado un baile para mañana, a las 9 de la noche, en el salón Rioja 663.

CULTO CATOLICO

En la iglesia parroquial de San Nicolás de Bari, durante la Semana Santa se efectuarán los siguientes cultos:

Domingo de Ramos, a las 8 de la mañana, bendición de ramos, misa solemne y canto de la Pasión; a las 10, se oficiará una misa con exposición del Santísimo, última conferencia y bendición; miércoles santo, a las 5 de la tarde, piadoso ejercicio de la Vía Sacra y sermón; jueves santo, a las 10 de la mañana, misa solemne y procesión con el Santísimo al monumento. A las 6 de la tarde, maitines cantados, y a las 7, sermón de institución; predicará el presbítero Gustavo Franceschi. La iglesia permanecerá este día abierta hasta las 10 de la noche. Viernes santo, a las 9, habrá oficios divinos; a la 1.30 p. m., lectura de las siete palabras, alternando con cánticos religiosos; a las 2.30, sermón de Agonía y predicará el presbítero Fermín Lafitte; a las 5, maitines, y a las 6, sermón de Soledad; predicará fray Joaquín Añón; sábado santo, a las 9 a. m., habrá oficios divinos y a las 10, se oficiará la misa de Gloria. El domingo de Resurrección se dirán misas desde las 6 de la mañana hasta la 1 de la tarde. A las 8.30 a.m. se efectuará la exposición del Santísimo, y rosario, y a las 9.30, misa solemne y bendición con el Santísimo.

—En la basílica de la Merced se oficiará hoy la misa del Espíritu Santo, a la cual concurrirán los colegios parroquiales y el taller Rosa Anchorena de Ibáñez.

—Esta mañana, a las 8.30, en la iglesia San Bernardo se efectuará la devoción al Angel Custodio, con rezo del rosario y ofrecimiento de obras.

—Mañana, a las 5.30 de la tarde, en la iglesia San Agustín, habrá el piadoso ejercicio con plática y canto del Miserere.

—Cuarenta horas — Iglesia de Corpus Christi (Amenábar y Ushuaia).

INFORMACIONES UTILES

CALENDARIO

Calendario gregoriano — 8 de abril
—Festividad católica — San Dionisio.
Id ortodoxo — 26 de marzo.
Id israelita — 8 de nissan de 5679.
Id mahometano — 9 de redjeb de 1337.

GRAMATICALES Y FILOLOGICAS

El verbo "aferrarse" se construye con las preposiciones a, con y en. Se dice "aferrarse en, con o a su opinión".

—La preposición "ante" tiene dos significados diferentes: "delante" o "en presencia de"; "antes que" o "antes de". Por ejemplo: "compareció ante el juez", "ante todo", "ante todas las cosas".

—"Aparcero" y "aparcería" son palabras castellanas. "Aparcero" es el que tiene parte con otro en alguna heredad o cosa. Antiguamente significaba "compañero".

—El idioma oficial de la República Argentina es el castellano. Su diccionario es el de la Real Academia Española.

CIENTIFICAS

El metro es la diezmillonésima parte del cuadrante del meridiano terrestre que pasa por París.

—El teorema de Pitágoras se enuncia así: la suma de la superficie de los cuadrados construídos sobre los catetos, es igual a la superficie del cuadrado de la hipotenusa.

—El álgebra trata de los números llamados negativos, es decir, menos que cero.

BIOGRAFICAS

Carlos Marx nació el 2 de mayo de 1818, en Tréveris, y falleció en Londres el 14 de marzo de 1883.

VARIAS

La lectura o enunciación de un número escrito en el sistema decimal puede hacerse por dos sistemas.

Cuando un número consta de diez o de más de diez cifras, su lectura puede hacerse por dos sistemas distintos de enunciación, llamados sistema "corto" y sistema "largo". El primero es el más generalizado por su sencillez; el segundo lo emplean especialmente los ingleses.

En el "corto" el billón equivale a mil millones y en el "largo", el billón constituye un millón de millones.

Las divergencias que a menudo suscita esa cuestión, provienen precisamente de la existencia de dos sistemas en pugna dentro de la estrictez que deben caracterizar las ciencias exactas.

BOLETIN DEL DIA

Remate para la Asistencia Pública

La comisión organizadora del remate para la Asistencia Pública tiene conocimiento de que personas sin vinculación alguna con la obra iniciada recorren casas comerciales de la ciudad solicitando indebidamente donaciones. Con este motivo, la comisión ha hecho saber que las personas autorizadas para la recolección de objetos y mercaderías deberán exhibir una credencial especial.

Habilitación de un muelle

El Ministerio de Hacienda ha habilitado para operaciones comerciales el muelle que la Sociedad Anónima Mercantil Podestá Ltda. posee en San Antonio Oeste, cuya concesión le fué otorgada por decreto de 4 de noviembre de 1918. Dicha sociedad queda obligada a aplicar las tarifas y cumplir todas las obligaciones establecidas en la resolución gubernativa de fecha 7 de marzo de 1914.

BOLSA, BANCA Y COMERCIO

OPERACIONES DE AYER

NEGOCIOS DE TITULOS

En las ruedas bursátiles de ayer se hicieron importantes operaciones con valores hipotecarios, alcanzando el total realizado en diversas series, a $ 1.225.225. La sección de fondos públicos también se presentó animada, demostrando negocios por $ 346.000. Respecto a la plaza de papeles particulares, tuvo movimiento más variado que importante, pues de ocho empresas, se anotaron 1.973 acciones.

No acusó modificaciones sensibles el estado del mercado; mantuvo firmeza para valores de renta, quedando las cédulas con mejor posición, y los demás títulos oficiales, sin cambio en general. Las acciones industriales de mayor valor experimentaron alza.

PRIMERA RUEDA

Cédula Argentina (ley 8172), 6 o|o, pesos 103.000 a 100.80 y 113.000 a 101, p. hoy, $ 177.000 a 101; p. fin mes, $ 40.000 a 100.70 y 10.000 a 100.80. De 1a. serie, pesos 5.000 a 101.50. De 2a. serie, $ 10.000 a 101.20. De 3a. serie, $ 18.000 a 98.50, p. hoy, $ 70.000 a 98.40. De 4a. serie, pesos 117.400 a 98.50; p. hoy, $ 14.500 a 98.40. De 5a. serie, $ 159.300 a 99.90; p. hoy, pesos 40.000 a 99.90.

5 o|o arg. 1905, p. hoy, $ 57.000 a 85.30. De 1911, p. hoy, $ 101.000 a 86.50

7 o|o cert. municip., $ 1.000 a 100, p. hoy, $ 30.500 a 100.

6 o|o bonos pavim. trim., p. hoy, pesos 1.000 a 94.

6 o|o Bs. Bs. Aires, $ 10.000 a 88.

[illegible] 5 o|o Dda., $ 5.000 a 75, 6 o|o edif. escolar, $ 10.000 a 92.50.

[illegible] o|o Sta. Fe 1919, $ 20.000 a 80.50.

Acciones: Bco. Galicia, p. hoy, 20 a 95. Bco. Francés, oro, p. hoy, 5 a 80.50, y 50 a 80.30; p. fin mayo, 250 a 81.

La Tandilera, p. hoy, 200 a 184.

Cía. Sansinena, oro, 10 a 192, y 20 a 193; p. hoy, 90 a 191, y 100 a 192; p. mes, 10 a 192; p. fin mes, 10 a 191.50, 10 a 192 y 50 a 193.

Soc. Quebr. Fusionados, p. fin mes, 100 a 92.50.

Cía. Astra, p. hoy, 170 a 81; p. fin mes, 50 a 81.50.

Soc. Arg. Edif., 30 a 63.

Soc. Pto. San Nicolás, p. fin mes, 100 a 26.

SEGUNDA RUEDA

Cédula Argentina (ley 8172), 6 o|o, pesos 12.000 a 101 y 15.000 a 101.10; p. fin mes, $ 5.000 a 100.80; p. fin mayo, $ 30.000 a 100.80. De 2a. serie, $ 17.000 a 101.20. De 3a. serie, $ 15.800 a 98.50, 50.000 a 98.40 y 40.000 a 98.50. De 4a. serie, $ 1.025 a 98.60, 1.500 a 98.40 y 61.500 a 98.50. De 5a. serie, $ 74.000 a 99.90.

Cédulas K, 5 o|o, $ 2.000 a 98.80.

5 o|o arg. 1911, $ 115.500 a 86.30, 9.000 a 86.40 y 1.000 a 86.50.

7 o|o cert. municip., $ 17.000 a 100.

6 o|o Dda. Mendoza, $ 10.000 a 88.

Acciones: Bco. Francés, oro, p. fin mayo, 40 a 81.

La Tandilera, ptos. Ganb., 30 a 183.

Cía. Sansinena, oro, 20 a 192, y 10 a 191.50; p. fin mes, 10 a 193.

La Edificadora, 10 a 111.

Cía. Astra, 50 a 81.50.

Soc. Pto. San Nicolás, p. fin mes, 100 a 26.

The Catalinas, oro, 400 a 5.80.

TITULOS EN COMPRA Y VENTA

Anotó ayer la oficina de liquidación de la Bolsa de Comercio, en compra títulos del 5o. empréstito italiano de guerra, y en venta acciones Ganadera y Forestal de Resistencia.

COTIZACIONES DE CEREALES

EN EL PAIS Y EN EL EXTERIOR

MERCADOS EXTRANJEROS

MAIZ

Chicago, abril 7 — Maíz mixto, norteamericano, por bushel de 25.401 kilogramos, en centavos oro, entrega en mayo: clausura anterior, 156 1|4; apertura, 155 y 1|4; intermedio, 156 3|4, y cierre del día, 156 1|2. Para julio: clausura anterior, 148 y 7|8; apertura, 147 6|8; intermedio, 149 y 1|2, y cierre del día, 149 1|8.

Cotizaciones extremas: maíz para mayo, más alta 157 1|2, y más baja, 154 1|2.

LINO

Duluth, abril 7 — Lino, por bushel de 25.401 kilogramos, en centavos oro, entrega en mayo: clausura anterior, 380; apertura, 380; intermedio, 384, y cierre del día, 388. Entrega en julio: clausura anterior, 370 1|2; apertura, 372 1|2; intermedio, 376, y cierre del día, 380 1|2.

AVENA

Chicago, abril 7 — Avena, por bushel de 14.515 kilogramos, en centavos oro, entrega en mayo: clausura anterior, 66 7|8, y cierre del día, 67 5|8. Para julio: clausura anterior, 60, y cierre del día, 66 3|4

EMBARQUES DE TRIGO

Liverpool, abril 7 — De Australia se exportaron en la última semana 640.964 toneladas de trigo, contra 101.370 toneladas en la penúltima semana.

INFORMES SOBRE LINO

Liverpool, abril 7—Se hicieron ventas de lino de Bombay para Hull, embarque abril-mayo, a 28 libras esterlinas por tonelada, y embarque abril-junio, a 29 libras esterlinas. Equivalen esos precios, a pesos moneda legal argentinos 321 y 332.45, respectivamente.

Las entradas en la India, igual que los negocios, son regulares.

Debido a la mejor demanda, son reducidas las existencias de aceite.

No hay variación en el estado de las cosechas en la India.

MERCADO DE CEREALES A TERMINO DE BUENOS AIRES

Primera rueda—Trigo, p. mayo, 100 toneladas a $ 11.05; p. junio, 200 a 11.50, 600 a 11.46, 1.000 a 11.45, 200 a 11.42, 200 a 11.43, 200 a 11.41 y 400 a 11.40.

Maíz, p. mayo, 400 toneladas a $ 5.40 y viejo, tipo Cámara Gremial, 600 a 5. p. junio, 400 a 5.60, y 200 a 5.58.

Segunda rueda — Trigo, p. junio, 1.600 toneladas a $ 11.40.

Lino, p. junio, 400 toneladas a $ 20.40, 100 a 20.38, y 100 a 20.37.

Maíz, p. junio, 800 toneladas a $ 5.65, y viejo, tipo C. G., 400 a 5.30.

PRECIOS DE AJUSTE

Entrega	Trigo	maíz	Lino	Avena
Disponible	s|c.	s|c.	19.60	s|c
Ent. abril	10.75	5.—	19.60	6.55
Id mayo	11.05	5.50	19.85	6.75
Id junio	11.45	5.65	20.35	s|c
Id julio	—	5.80	—	—

Maíz tipo Cámara Gremial mayo, $ 5.30, junio, 5.30, y julio, 5.45

CAMARA GREMIAL DE CEREALES

(Para los productos agrícolas, la Cámara Gremial de Cereales fijó ayer los siguientes precios oficiales para mercadería disponible, puesta en vagón.

Trigo, disponible, Barletta, a $ 10.90, y pan, a 10.60. De B. Blanca, pan, a 10.50

Lino, en dársena, base 4 o|o de cuerpos extraños, a $ 19.40.

Avena, base 47 kilogramos, en la dársena, a $ 6.60.

Maíz amarillo, consumo, $ 4.95, y para exportación, nominal.

BOLSA DE CEREALES

Entrada de cereales por las siguientes estaciones de ferrocarriles:

Once: Trigo 15.183 bolsas, triguillo 511 id, maíz 3.810 id, lino 2.817 id, nabo 783 id, avena 3.869 id, cebada 475 id, cebadilla 184 id, afrechillo 250 id, alfalfa 18 id, harina 122 id, porotos 117 id

Ingeniero Brian: Trigo 4.021 bolsas, lino 103 id, alpiste 318 id.

Sola: Trigo 6.591 bolsas, maíz 2.022 id, lino 1.598 id, nabo 1.515 id, avena 6.417 id, cebada 199 id, alpiste 384 id, harina 500 id, patatas 327 id, alfalfa 179 id.

Retiro: Trigo 530 bolsas, harina 335 id, afrechillo 2.169 id.

Central Córdoba: Lino 100 bolsas, afrecho 250 id.

Palermo: Trigo 1.481 bolsas, lino 445 id, maíz 101 id.

Lacroze: Trigo 450 bolsas, maíz guinea 313 id.

Buenos Aires: Trigo 3.583 bolsas, triguillo 301 id, maíz 1.210 id, nabo 73 id, avena 1.646 id, alfalfa 160 id, cebada 80 id.

Total de las entradas—Trigo 31.831 bolsas, triguillo 812 id, maíz 12.143 id, lino 6.073 id nabo 2.371 id, avena 11.932 id, cebada 774 id, alpiste 702 id, alfalfa 357 id, maíz guinea 313 id, harina 952 id, afrecho 250 id, afrechillo 2.419 id, cebadilla 184 id, patatas 4.952 id, porotos 117 id.

Ventas de ayer

Trigo candeal—317 bolsas en Estación Buenos Aires a $ 10.25, S. Elissalt.

Trigo barletta—375 bolsas en el Once a $ 11, A. Vélez y Cía.

Trigo ruso—403 bolsas en Estación Buenos Aires a $ 8.20, A. Iriart.

Trigo saldomé—160 bolsas en el Once a $ 9.10, B. y Benvenuto.

Trigo varias clases—400 bolsas en Haedo a $ 10.80, A., Bellini y Cía.; 300 id en depósito a 10.65, Cremona; 1.500 id en Dock La Plata a 10.50, T. Devoto y Cía.; 1.700 id en Sola a 10.40, id; 700 a 10.80, P. y A. Lanusse; 1.560 id en el Once a 10.55, T. Ojea, 220 id en Sola a 10.60, id; 209 a 10.50, S. y Bercetche; 230 id en Estación Buenos Aires a 10.30, id; 420 a 10.30, id, 455 id en el Once a 10.40, C. y Rodríguez; 390 id en Estación Buenos Aires a 10.30, E. Puccio, 446 id en el Once a 10.40, Méndez Hnos; 150 a 10, T. Ojea, 620 a 10, G. y A. Lastra; 160 a 10.10, Russo Hnos.; 280 a 9.60, A. y Bellini; 598 id en el Once a 9.80, Estrugamou; 335 a 9.20, S. y Bercetche; 230 id en Palermo a 9.20, F. Estrugamou; 710 a 9, P. y A. Lanusse; 710 a 9, id; 1.050 id en el Once a 9, G. y A. Lastra; 185 id en Retiro a 8.75, J. B. Charal; 396 a 8.70, Bergonzi y Crespo; 179 id en Palermo a 8.80, N. y Hernández; 412 id en Haedo a 8.70, A. y Bellini; 312 a 9, id; 144 id en el Once a 8.30, id; 396 a 8, D'Hers y Cía.; 420 id en Haedo a 7.60, A. Bellini y Cía.; 135 a 7.50, id; 109 a 7.50, id; 66 id en Puente Alsina a 7, P. y A. Lanusse; 235 id en el Once a 6.80, S. y Bercetche.

Maíz amarillo—279 bolsas en el Once a $ 4.60, Florito Hnos. y S.; 600 id en Estación Buenos Aires a 4.80, Palacios Hnos.; 193 id en el Once a 4.30, J. T. Ojam; 190 a 4.30, id; 316 a 4.30, P. y A. Lanusse, 190 a 4.30, id; 620 a 4.30, F. Estrugamou, 600 a 4.30, id; 501 id en Palermo a 4.35, A. y Bellini; 610 id en el Once a 4.20, H. Sein, 397 id en Estación Buenos Aires a 4.30, S. y Bercetche; 2.654 a 4.10, Ciceri; 320 a 4.65, C. y Rodríguez.

Avena—380 bolsas en Estación Buenos Aires a $ 5.65, Mellado y Cía.; 380 a 5.60, C. y Rodríguez; 351 id en el Once a 5.45, A. y Bellini; 261 id en Estación Buenos Aires a 5.40, C. y Rodríguez; 43 a 5.30, L. Scala; 253 id en Caballito a 5, Bololo Hnos

Cebada—245 bolsas en Sola a $ 7.40, S. y Bercetche; 81 id en Haedo a 6.10, A. y Bellini.

Lino—568 bolsas en el Once a $ 19.40, F. D'Hers y Cía.; 232 a 19.40, id; 360 id en Palermo a 18.70, A. Rossi; 416 id en Estación Buenos Aires a 18.50, F. Estrugamou; 81 id en Palermo a 17.50, id; 494 id en Lacroze a 18.50, G. y A. Lastra

Semilla de alfalfa—31 bolsas en Sola a $ 9.20, J. Domínguez.

NUESTRO FOLLETIN

La conquista de la enemiga, pág. 16

Nabo—174 bolsas en el Once a $ 22.50, F. D'Hers y Cía.; 16 a 24.50, Méndez Hermanos.

Alpiste—476 bolsas en Sola a $ 33.50, J. Lalor; 318 id en Brian a 18, J. B. Charal.

Centeno—218 bolsas en Palermo a $ 4.50, Urretavizcaya.

EN ROSARIO

MERCADO GENERAL DE PRODUCTOS NACIONALES

Primera rueda—Lino, p. mayo, 100 toneladas a $ 19.50; p. junio, 100 a 19.90.

Maíz, p. mayo, 300 a 4.75.

Segunda rueda — Trigo, p. mayo, 600 toneladas a $ 10.70; p. julio, 200 a 11.35.

Maíz, p. mayo, 200 toneladas a $ 5.25, y 200 a 5.30; viejo, 200 a 4.75, 200 a 4.77, 500 a 4.80, 200 a 4.84, 1.000 a 4.85 y 100 a 4.90; p. junio, 300 a 5.30.

PRECIOS OFICIALES

Entrega	Trigo	Maíz	Lino
Disponible	10.30	4.70	19.20
Ent. abril	10.30	4.80	19.25
Id mayo	10.70	4.90	19.40
Id junio	11.05	5.16	19.80
Id julio	11.35	5.40	20.15

Maíz nuevo, entrega en mayo y junio, $ 5.30.

PRECIOS OFICIALES

La Bolsa de Comercio fijó ayer las siguientes cotizaciones oficiales para mercadería disponible, afuera, puesta en vagón, en Rosario:

Trigo, tipo Rosario, número 1, consumo, base 80 kilogramos, a $ 10.45; número 2, 79 kilogramos, a 10.30.

Lino, base 4 por ciento de cuerpos extraños, a $ 19.20.

Maíz, a $ 4.55.

MERCADOS DE LA PRODUCCION

EXPORTACION DE CARNES CONGELADAS

El frigorífico The Smithfield embarcó en el vapor "Marquesa", con destino a Londres, 3.250 reses de carneros, 204 de corderos y 1.301 cuartos vacunos.

MERCADO CENTRAL DE FRUTOS

Sin entradas.

Ventas de ayer

Lana cruza fina de Deseado—12.000 kilos a $ 19.

Fina—44.000 kilos a $ 18, 17, 16, 15.60.

De Patagones—Lana fina: 25.000 kilos a $ 17.50.

Lana segunda esquila—12.000 kilos a pesos 16.50.

Pieles lanares estación consumo — 7.600 kilos a $ 1.20, 1.15, 1.12, 1.10, 1.05, 1, 0.90.

Desecho—7.700 kilos a $ 1, 0.95, 0.92, 0.90, 0.80, 0.85, 0.70.

Corto y pelado consumo—4.800 kilos a $ 0.62, 0.60, 0.55, 0.50, 0.45, 0.40.

Desecho—3.800 kilos a $ 0.42, 0.40, 0.35, 0.30, 0.25, 0.20.

Criollos—500 kilos a $ 1, 0.75.

Del Chubut—33.000 kilos a $ 1.30, 1.25, 1.15, 1.10, 1.05.

Lanares borregos—3.900 kilos a $ 0.80, 0.75, 0.70.

Vacunos — 6.200 cueros a $ 16, 15.80, 15.50, 15.30, 15.20, 15, 14.80, 14.50, 14, 13.50 y 13.

Del Chubut—250 cueros a $ 16.20.

Vacunos salados—1.490 cueros a $ 1, 0.97, 0.96, 0.93, 0.80.

Becerros—1.100 cueros a $ 19, 18.70, 18.50 y 18.

Nonatos—1.100 cueros a $ 16, 15.70, 15.50 y 16.

Potros—2.350 cueros a $ 9, 8.60, 8.50, 8.40, 8.30, 8.20, 8.

Vacunos, becerros y nonatos salados — 69 cueros a $ 0.80.

Cerda—2.900 kilos a $ 11.50, 11, 10.50, 10.20, 10, 9.80, 9.50, 9, 8.

Corderitos—320 docenas a $ 2, 1.80, 1.70.

Cabras—1.700 kilos a $ 38, 36.50, 35, 32, 30, 20.

Liebres—1.800 cueros a $ 0.35, 0.32, 0.30, 0.25.

Astas—100 kilos a $ 20.

Sebo derretido—1.000 kilos a $ 4.80, 30 latas a 4.50.

Sebo pisado—16 cascos a $ 3.50, 3.25, 3.20, 7.000 kilos a 3.30.

—

Lana entrada 19.103 kilos. Salida 106.495 id. Entrada total 49.540.092 kilos. Existencia 27.094.779 kilos.

MERCADO DE PATATAS

(Estación Casa Amarilla)

Han entrado ayer en este mercado 4.115 bolsas de patatas.

Ventas de ayer

Patata especial de Buenos Aires a $ 0.95, id buena de id a 0.75, id regulares de id a 0.60, id especial de Santa Fe a 0.80, id buena a 0.65, id inferior a 0.55, los 10 kilos.

MERCADO DE PASTO

Entrada de pasto por las siguientes estaciones de ferrocarriles:

Caballito (F. C. O.): 171 fardos grandes y 5.459 chicos.

Buenos Aires (C. G. B. A.): 367 fardos grandes.

Palermo (F. C. P.): 183 fardos grandes.

Colegiales (F. C. C. A.): 73 fardos grandes a 1.486 chicos.

Ventas de ayer

Pasto alfalfa—Fardos grandes de $ 26.50 a 39, los 1.000 kilos; id chicos de 25 a 48 id.

Pasto mezcla—Fardos grandes de $ 26 a 46, los 1.000 kilos; id chicos, nominal.

Pasto cama—Fardos grandes y chicos de $ 21 a 35, los 1.000 kilos.

MERCADO DE LINIERS

Los precios extremos del día fueron los siguientes:

Bueyes p. cons. y frig. de $ 147.— a 250.—
Novillos mje. de frig., de " 215.— a 340.—
" e. id id, de " 188.— a 209.—
" mjg. id id, de " 167.— a 185.—
" para consumo de " 76.— a 165.—
Novillitos id id de " 60.— a 172.—
Vacas id id, de " 72.— a 210.—
Vaquillonas id id, de " 29.— a 130.—
Terneros, de " 28.— a 100.—

Entraron ayer en este mercado 5.547 animales vacunos, a la siguiente consignación:

Salaberry y Bercetche: Moore, Avellaneda 37, Peña, Guaminí 34; Salonterossi, S. Martín 39; Imbelloni, 25 de Mayo 21; L. P. Ramos, Merlo 5; Lunyker, San Cristóbal 104; Salaberry, Río IV 44; id, E. Ríos 48, Mancuro, Navarro 35.

Crotto Hnos.: Errasquin, J. Celman 12.

Urzué, Alzaga y Cía.: Unzué, 25 de Mayo 24; Komany, T. Lauquen 80.

C. de Hacendados: Vendi, Lincoln 51.

C. y Cufré: Viddla, Monte 4.

I. Gofi e hijos: Lilvo, Caseros 66.

J. M. Méndez y Cía.: Inchauspe, Pehuajó 20.

F. B. Arzeno: Blanco, Pelelegrini 63, Sancusami, T. Lauquen 18; Arsuiro, R. Tala 17.

F. Estrugamou: Ancani, 25 de Mayo 24; Alvarez, San Justo 21; Mena, 25 de Mayo 20.

N. A. Calvo: Media, La Plata 33; Berraondo, 25 de Mayo 32.

T. Devoto y Cía.: Grassi, T. Lauquen 20; Bonart, Pehuajó 9; Urquiza, id 25.

F. L. Patrón: Davis, T. Lauquen 72; Iverdilk, C. Casares 23; Gerendiani, Pehuajó 44; Cumba, id 18; Capristo, id 50; Bonafina Suipacha 29; Gonzalu, C. Casares 40.

C. Amoretti: González, Dorrego 95.

J. Apheca y Cía.: Carrique, Casares 17. Bracht y fa.: Hallede, Capital 8.

B. e Hita: Bellocq, C. Casares 116; Hita, B. Blanca 100.

J. Ohapar y Cía.: Espani, T. Lauquen 28; Bendous, id 18.

Delfino Hnos.: Colimi, San Luis 26.

Iraizos Hnos.: Recgo, Bolívar 48.

Santamarina e hijos: Tolac, Bolívar 58; Méndez, C. Suárez 102; Ituart, Bolívar 50; Gandani, id 69.

A. Vélez y Cía.: L. R. A. P., San Justo 300; Bruno 94.

J. Aguiló: Aguiló, Pehuajó 42.

A. y Bascarán: Canani, Alsina 20; Arturi, Río IV 32; Butia, T. Lauquen 27.

Alchourrón Hnos.: Monte, Suárez 52.

Bancalari y B.: Benvenuto, Córdoba 22.

B. y Murré: Tardito, Matanza 70.

Castex M. y M.: Castex, Río Negro 53.

S. Croharé: Mot, Monte 37; Aguirrebury, Bolívar 25.

B., L. y Etchegaray: Rolisco, Pueyrredón 21; Aliva, Saavedra 24; Arrupea, Suárez 41; Pérez, Guaminí 24; Louberón, Córdoba 25; Gastelu, Saavedra 27.

Casares Hnos. y Diehl: C. T. del Río P., G. Alvear 68.

De L. y Fagés Hnos.: Blanco, Villegas 24.

Estremé Hnos.: Cossio, M. Paz 30; Estremé, E. Ríos 17; Besque, Caseros 18.

Florito Hnos. y S.: Marsano, Veloz 40; Florito, Bolívar 35.

Fayanás y T.: Insaugarat, Matanza 43; B. Garat: Dellagron, Quilmes 52; Bassi, Villegas 80.

La Ganadera: Rosi, Bolívar 50; Figani, C. Casares 34; Benedí, id 43.

Mihura Hnos.: Chapana, Gualeguaychú 76.

Nazar y Hernández: Nazar, G. Belgrano 97.

TIPOS DE LOS GIROS BANCARIOS

BANCOS	Inglaterra	Bélgica	Francia	Alemania	España	Suiza	Italia	Holanda	E. U. de Amér
Nación Argentina	51 9/16	6.05	5.81	—	4.89	—	7.05	—	09.60
Londres y R. de la Plata	51 5/8	6.15	5.90	—	4.86	—	7.10	—	100.00
Británico de la A. del Sur	51 5/8	—	5.92	—	4.91	—	7.10	—	99.80
Español y R. de la Plata	51 5/8	—	5.90	—	4.62	4.86	7.15	—	100.00
Germánico de la A. del Sur	—	—	—	6.00	4.88	—	—	—	—
Alemán Trasatlántico	—	—	—	6.00	4.88	—	—	—	—
Galicia y Buenos Aires	51 9/16	—	5.90	—	4.91	—	7.20	—	101.00
Francés y R. de la Plata	51 1/2	—	5.90	—	4.91	—	7.10	—	99.80
Francés e Italiano	51 9/16	—	5.91	—	4.92	4.93	7.20	—	99.10
National City Bank	51 9/16	—	5.90	—	4.90	4.90	7.20	2.35	99.60
First N. Bank Boston	51 5/8	6.10	5.85	—	4.90	4.90	7.05	—	99.80
Holandés de la A. del Sur	51 5/8	6.18	5.90	—	4.92	4.92	7.05	2.45	99.90
Provincia de Buenos Aires	51 5/8	6.05	5.92	—	4.92	4.92	7.10	—	100.00
Italia y Río de la Plata	51 1/2	6.21	5.90	—	4.90	—	7.15	—	101.50
Comercial Italiano	51 5/8	—	5.93	—	4.90	4.92	7.15	—	9.50
Londres y Brasil	51 9/16	—	5.92	—	4.91	—	7.10	—	99.80
Anglo Sudamericano	51 5/8	—	5.89	—	4.88.5	—	7.21	—	99.40
Popular argentino	51 9/16	—	5.90	—	4.91	—	7.00	—	101.80
Argentino Uruguayo	51 9/16	—	5.92	—	4.92	—	7.25	—	99.75
The Yokoama Specie	51 5/8	—	5.93	—	—	—	—	—	99.80
Comercial del Azul	51 1/2	—	5.86	—	4.90	4.81	7.00	—	99.80
De España y América	51 1/2	—	5.81	—	4.92	—	6.95	—	100.35

A última hora el Banco de la Nación Argentina cotizó ayer los cambios telegráficos a estos tipos:

Sobre Inglaterra, 51 5/16; sobre Francia, 5.84; sobre Italia, 7; sobre España, s|c.; sobre Estados Unidos y Perú, 100 pesos o|s.; sobre Chile [illegible] Bolivia, 51 7/8; sobre Montevideo, 1 por ciento de comisión.

F. Ojam y Cía.: Caroni, Echevarría 10, Langoni, Chivilcoy 10.
G. y A. Lastra: Fernández, Río IV 25, N. y Repetto: Luján, 25 de Mayo 30. E. Paredes: Luingo, Pehuajó 25. C. P. Muñoz: Bonusurt, Capital 26, Subiaurre y Ia.: Ochos, Guaminí 77. L. Bado: Bado, Navarro 22. B. Sansot: Lafontán, Olavarría 44; Lagaseru, Saavedra 28; Merandi, B. Blanca 23.
Van P. y Casemayor: Alve, Santa Fe 66.
Videla Hnos.: Bousset, Santa Fe 41; García, 8 anJusto 10.
Juan Lalor: Otamendi, Bolívar 25; Aguirre, Guaminí 21; Norbeeta, C. de Areco 26; Lacosse, Necochea 28; Schuster, C. Casares 24; Peláez, Echevarría 79; Roca, T. Lauquen 12.
P. y A. Lanusse: Vivot, Río Negro 82; Pecot, Laprida 24; González, Necochea 39; Abba, Castellanos 22; Urquiza, Pehuajó 55; H. Vegas, Guaminí 19; Gómez, Río IV 22; Legal, Santa Fe 77; Lonicage, Bolívar 22; Giles, Saavedra 28; Molu, Colón 84; Lenusse, Pehuajó 57; Andant, Caseros 17; Urburu, T. Lauquen 20; Rodman, Río IV 67; Jolly, Rodríguez 27; Alvarez, Gualeguay 72; Trejo, Bolívar 28; Villalobo, T. Lauquen 23; Desmboni, Lobos 30; Caysiol, Suárez 44.

Ventas de ayer

Alzaga, Unzué y Cía. — 25 DE MAYO: Vacas: 10 m|g. a $ 155. Vaquillonas: 14 g. 118. T. LAUQUEN: Terneros: 12 e. 111; 14 m|e. 125; 54 m|g. 85.

Arzeno Hnos.—PELLEGRINI: Novillos: 63 m|g. a $ 175. T. LAUQUEN: Vacas: 7 m|e. 210. Novillos: 8 g. 165. Vacas: 2 g. 140; 1 g. c|g. 120. Novillos: 15 g. 158. Toros: 2 g. 150. PILA: Terneros: 12 g. 60. PEHUAJO: Vaquillonas: 3 b|c. 70. Novillitos: 1 b|c. 70.

Aguiló J.—PEHUAJO: Novillos: 3 c|g. a $ 180. Vaquillonas: 25 m|e. 153; 4 g. 120; 5 c|g. 90. Novillitos: 5 f. 70.

Apheca J. y Cía.—CASEROS: Toros: 1 m|e. a $ 250. Vacas: 6 m|e. 200.

Arrita y Bascarán—A. ALSINA: Novillos: 13 g. a $ 150. Vacas: 4 g. 145. Novillitos: 3 c|g. 92. RIO IV: Vaquillonas: 24 g. c|g. 100. Novillitos: 8 g. c|g. 105. T. LAUQUEN: Vaquillonas: 27 g. 118.

Alchourrón Hnos.—C. SUAREZ: Vacas: 8 m|e. a $ 200; 9 e. 170; 10 m|g. 157. Vaquillonas: 4 m|e. 145; 1 g. c|g. 100. Novillitos: 10 g. 120. Toros: 2 m|g. 180. Toritos: 3 g. 130. Novillos: 9 g. 153.

Bancalari y B. — RIO IV: Novillos: 22 m|e. a $ 225.

Bargo, Lascurain y Etchegaray — SAAVEDRA: Vaquillonas: 20 g. a $ 118. Novillitos: 6 m|g. 145. Vacas: 2 g. 150. C. SUAREZ: Vaquillonas: 11 e. 141. Vacas: 13 g. 162. SAAVEDRA: Novillitos: 7 g. 120. Toritos: 1 g. 120. Vacas: 9 e. 170. Toros: 1 m|g. 190. Vacas: 1 m|g. 165; 4 g. 145; 1 m|g. 160; 1 g. 145. C. SUAREZ: Terneros: 40 b. 52. Vacas: 1 g. 145. PERGAMINO: Novillos: 20 g. 150. Novillitos: 1 g. 130. CORDOBA: Novillitos: 14 g. 125. Novillos: 11 g. 150.

Bracht y Cía.—LAS FLORES: Toros: 14 e. a $ 215; 15 g. c|g. 137. Novillos: 52 m|g. 171; 40 g. c|g. 145.

Benítez y Murré—MATANZA: Vacas: 10 m|e. a $ 191.

Bellocq e Hita—C. CASARES: Novillos: 53 g. a $ 158. Novillitos: 23 g. 130. Toros: 1 m|e. 250. Toritos: 9 m|g. 145. Novillitos: 3 c|g. 90. Vacas: 3 g. 145. Vaquillonas: 9 g. c|g. 105. Vacas: 51 g. 153. Terneros: 65 m. 44.

Chapas J. y Cía.—T. LAUQUEN: Toros: 1 c|g. a $ 115. Vacas: 2 m|e. 215. Vaquillonas: 1 m|e. 155. Novillitos: 7 m|g. 135. Vaquillonas: 8 g. c|g. 105. Terneros: 9 g. a 82.

Orobaré S.—BOLIVAR: Novillos: 10 g. a $ 160. Toritos: 1 g. 130. Novillitos: 1 g. 105. Vacas: 3 g. 145. Vaquillonas: 10 g. c|g. 105. MONTE: Vacas: 10 g. c|g. a 132; 24 b|c. 95. Novillitos: 1 c|g. 93; 2 b|c. a 75.

C. de Hacendados—LINCOLN: Vacas: 51 m|e. a $ 198.

Calvo N. A.—25 DE MAYO: Vaquillonas: 1 m|e. a $ 169. Vacas: 1 e. 174; 8 g. 145.50. Vaquillonas: 1 m|g. 125.50. Vacas: 4 g. c|g. 117; 7 b|c. 80. Terneros: 9 m|g. 86; 5 g. 71; 1 g. 83.

Casares Hnos. y Cía.—E. RIOS: Vacas: 18 m|e. a $ 190. Vaquillonas: 6 g. c|g. 100; 44 b|c. 70.

Córdoba P. e hijo—CHASCOMUS: Novillitos: 62 m|g. a $ 144.

Croto Hnos.—CORDOBA: Vacas: 1 m|e. a $ 210; 2 e. 170; 6 g. 150; 3 g. c|g. 115. AZUL: Terneros: 26 g. 61.

Devoto T. y Cía.—PEHUAJO: Bueyes: 4 m|g. a $ 206. Toros: 5 g. c|g. 146. T. LAUQUEN: Vacas: 10 e. 180; 10 m|g. 168.

De Lellis y Fagés Hnos.—PELLEGRINI: Novillitos: 23 m|e. a $ 173.

Estrugamou F. — CORDOBA: Novillos: 24 m|g. a $ 168. 25 DE MAYO: Novillitos: 7 c|g. 105. Terneros: 7 g. 80; 6 m|g. 90; 5 g. 80. Novillitos: 4 g. c|g. 105. Vacas: 5 m|g. 167; 6 m|e. 193. Vaquillonas: 2 b|c. a 85; 5 m|e. 158.

Estremé Hnos.—E. RIOS: Novillos: 10 g. c|g. a $ 132; 7 m|g. 170. M. PAZ: Vacas: 3 c|g. 110. Novillitos: 6 g. c|g. 115. Vacas: 21 g. c|g. 122. CASEROS: Novillos: 1 m|g. 180; 6 m|e. 215. Vacas: 5 m|g. 165; 6 a. 185.

Florito Hnos. y Sambrizzi — BOLIVAR: Bueyes: 27 m|e. a $ 250. Vacas: 3 g. 150. Novillos: 2 m|g. 185. Toros: 1 g. c|g. a 135; 1 c|g. 120. MATANZA: Toros: 1 m|g. 185. Toritos: 1 c|g. 90. Bueyes: 3 c|g. 130. Vacas: 1 c|g. 110. MORON: Vacas: 43 b|c. a 100. Vaquillonas: 7 b|c. 79. Terneros: 11 r. 38.

Garat B.—PELLEGRINI: Bueyes: 2 e. a $ 240. CASEROS: Toros: 4 m|e. 180. Toritos: 1 g. c|g. 115. QUILMES: Torunos: 1 c|g. 130. PELLEGRINI: Vacas: 5 e. a 184. BRANDSEN: Novillitos: 20 g. 122. PELLEGRINI: Terneros: 10 e. 110. Vaquillonas: 3 g. c|g. 100. C. CASARES: Novillos: 6 m|g. 174; Vacas: 6 m|g. 160; 8 g. 140. Vaquillonas: 5 g. 116; 14 c|g. 90. BRANDSEN: Novillos: 14 c|g. 125. QUILMES: Terneros: 3 g. 62; 3 r. 45. CAPITAL: Novillos: 2 m|g. 175. PELLEGRINI: Vacas: 11 g. 138.

Goñi I. e hijos—CASEROS: Vacas: 40 e. a $ 170. Terneros: 19 e. 113; 7 m|g. 100.

Iraizos Hnos. — BALCARCE: Vacas: 10 m|r. a $ 158; 8 m|g. 156; 10 m|g. 153; 10 g. c|g. 134; 10 g. c|g. 136.

Lastra G. y A.—RIO IV: Novillos: 12 g. a $ 156. Novillitos: 18 g. 120.

La Ganadera—CASEROS: Vacas: 7 g. c|g. a $ 136; 14 m|g. 155; 2 g. c|g. 126. BOLIVAR: Vacas: 4 m|g. 165; 7 g. 140. Vaquillonas: 7 g. c|g. 105. Toros: 4 m|g. 175. Vacas: 6 g. c|g. 128; 17 g. 149. CASEROS: Novillitos: 10 m|g. 135; 10 g. c|g. 115. BOLIVAR: Novillos: 28 e. 201.

Lalor Juan — C. CASARES: Vacas: 8 g. c|g. a $ 125.50. Vaquillonas: 7 g. c|g. 103; 2 g. c|g. 102.50. Novillitos: 3 f. 39. BOLIVAR: Novillitos: 2 g. 120. Vacas: 3 g. 151. Novillos: 10 g. 155; 10 g. 165. C. DE ARECO: Vaquillonas: 7 g. c|g. 97; 6 e. 135. Vacas: 4 f. 76. Toros: 3 g. 69. Terneros: 5 r. 45. NECOCHEA: Vacas: 1 g. c|g. 131. Novillos: 1 g. c|g. 136. Toros: 2 g. c|g. 140; 1 e. 202. Vaquillonas: 7 b|c. 76.50; 11 g. c|g. 100. Terneros: 2 g. 79. Vacas: 2 g. c|g. a 131.50. ECHEVARRIA: Vacas: 3 e. 172. Novillos: 3 g. 150; 78 g. 160. GUAMINI: Vacas: 9 m|g. 156.50; 12 g. 130. T. LAUQUEN: Vacas: 3 m|g. 159.50; 4 m|e. 190; 2 a 178.

Lanusse P. y A.—LAPRIDA: Novillos: 6 e. a $ 209. CORDOBA: Vacas: 10 m|e. a 199; 12 m|e. 198.50. LOBERIA: Vacas: 1 g. c|g. 120; 4 m|g. 160. Vaquillonas: 9 g. c|g. 93.50; 2 e. 185.50. Terneros: 12 g. 75. SANTA FE: Toros: 8 m|g. 176. Novillitos: 11 g. c|g. 99. Vacas: 6 g. c|g. 119. Novillos: 19 c|g. 125; 6 g. 165; 18 e. 200; 22 g. c|g. 145. Novillos: 19 g. c|g. 138. T. LAUQUEN: Vacas: 6 m|g. 164. Vaquillonas: 17 e. 140. Vacas: 20 m|g. 156.50; 17 m|e. 195; 19 e. 178. E. RIOS: Novillos: 10 e. 192; 52 m|g. 176; 10 e. 188. COLON: Novillos: 84 e. 206. PELLEGRINI: Novillos: 57 m|e. a 215. C. SUAREZ: Novillos: 44 m|g. 183.50. NECOCHEA: Novillitos: 3 b|c. 86. Vaquillonas: 7 b|c. 75.50. Terneros: 20 g. 56.50; 10 g. 69. RODRIGUEZ: Terneros: 10 g. 64; 9 g. 69; 8 b. 52.50. 9 DE JULIO: Terneros: 11 r. 37.50; 8 b. 50. Vacas: 8 g. c|g. 136. Vaquillonas: 21 g. 119. BOLIVAR: Terneros: 7 g. 66. 9 DE JULIO: Terneros: 22 g. 58. Vacas: 4 m|g. 157. Vaquillonas: 8 g. c|g. 90. BOLIVAR: Vaquillonas: 3 g. 120. Novillos: 9 m|g. 179. Vacas: 13 m|g. 158. Novillitos: 12 m|g. 134.50. SAAVEDRA: Vaquillonas: 4 g. c|g. 101; 6 e. 134; 4 c|g. 90. Novillitos: 7 g. 129.50; 3 g. c|g. 110.50. PEHUAJO: Terneros: 21 g. 80; 13 m|g. 94. Vacas: 13 m|g. 157; 8 m|g. 161.50. LAPRIDA: Vacas: 5 m|e. 200; 9 e. 186. Novillos: 4 m|g. 170.

Méndez J. y Cía.—PEHUAJO: Novillos: 7 c|g. a $ 120. Novillitos: 7 f. 70; 6 f. 40.

Mihura Hnos.—GALARZA: Novillos: 52 m|g. a $ 182; 18 m|e. 230; 6 m|g. 173.

Marraspin y Cía.—MAGDALENA: Vacas: 7 g. a $ 143; 2 c|g. 105. Terneros: 10 e. a 110; 42 m|g. 100; 37 m|g. 90.

Nalé, Repetto y Cía.—25 DE MAYO: Vacas: 12 c|g. a $ 111. Vaquillonas: 10 g. c|g. 95. Vacas: 7 g. 150. Vaquillonas: 1 g. 115.

Nazar y Hnos.—G. BELGRANO: Toros: 1 e. a $ 200. Torunos: 1 c|g. 130. Vacas: 3 g. 150. Novillos: 22 g. c|g. 138; 21 c|g. 128. Vacas: 23 b|c. 90. Vaquillonas: 3 f. 25. Terneros: 18 g. 60; 5 r. 40.

Ojam F. y Cía.—CHIVILCOY: Toros: 4 e. a $ 191; 6 m|e. 226. Bueyes: 5 e. 222. 3 m|g. 200; 3 g. 175.

Patrón F. L.—PEHUAJO: Novillos: 3 e. a $ 200; 11 e. 177; 4 g. c|g. 130. Vacas: 44 g. 150. Novillos: 19 g. 150. Vacas: 13 m|g. 158; 6 g. c|g. 135; 2 c|g. 110. Terneros: 11 m|g. 85. C. CASARES: Vacas: 40 g. 151. Novillitos: 23 g. c|g. 112. T. LAUQUEN: Vacas: 2 e. 170; 12 g. 143; 8 c|g. 110. Novillos: 1 g. 150. Terneros: 28 g. 77; 21 g. 62. SUIPACHA: Novillitos: 29 g. 125.

Polledo C. F.—C. SUAREZ: Novillos: 1 e. a $ 215. Toros: 7 e. 215. Toritos: 1 g. 120. Terneros: 1 g. 80.

Paredes E.—PELLEGRINI: Novillitos: 5 m|g. a $ 145. Vacas: 1 g. 140. Vaquillonas: 19 e. 138.

Parera Muñoz C.—SANTA FE: Novillos: 21 g. a $ 155. Novillitos: 5 g. 126.

Parral y Guarrochena—DORREGO: Vacas: 15 e. a $ 170; 15 g. 150. Vaquillonas: 26 m|g. 126. Novillitos: 9 g| c|g. 116. Terneros: 16 m|g. 85. 14 g. 75.

Rubin, C., Zubiaurre y Cía.—GUAMINI: Novillitos: 19 m|g. a $ 140. Vacas: 8 m|g. 155; 11 g. c|g. 130. Novillos: 2 g. 165. Novillitos: 20 g. c|g. 108. Terneros: 17 g. 72.

Rodger G. H. y Cía.—RIO IV: Novillos: 57 m|e. a $ 240.

Sívori, Bado y Cía.—NAVARRO: Vacas: 17 g. c|g. a $ 128; 1 b|c. 82. Vaquillonas: 3 c|g. 88.

Santamarina e hijos—C. SUAREZ: Vacas: 91 e. a $ 176; 1 g. 150. Novillos: 1 c|g. 125. Vaquillonas: 5 m|g. 126; 15 b|c. 85. BOLIVAR: Terneros: 6 r. 36; 29 g. 65. Vacas: 23 g. 138; 17 g. 151; 10 g. c|g. 121. C. SUAREZ: Toros: 4 e. 215. Toros: 5 m|g. 181; 1 g. c|g. 136.

Selón, Sansot Beltrán — OLAVARRIA: Vacas: 31 m|g. a $ 155; 7 m|e. 187. Toros: 2 e. 220. Vacas: 14 g. c|g. 130. B. BLANCA: Novillos y novillitos: 23 e. 192. SAAVEDRA: Novillitos: 25 m|g. 135. Vacas: [illegible]

Salaberry y Bercetche—SANTA FE: Novillos: 4 e. a $ 196; 100 m|g. 185.50. PEDERNERA: Novillos: 1 m|g. 175; 1 g. a 159; 18 c|g. 120. Novillitos: 13 m|g. 136.50; 9 g. c|g. 107. Toros: 9 m|g. 175; 6 e. 212; 1 g. 169. Vaquillonas: 5 g. c|g. 93. Bueyes: 1 g. c|g. 147. E. RIOS: Novillitos: 15 g. 105; 15 b|c. 84. Novillos: 15 m|g. a 186. AVELLANEDA: Terneros: 8 g. 57; 7 g. a 65; 4 g. 64.50. Vacas: 4 g. c|g. 135; 1 m|g. 164.50. Novillos: 2 m|g. 179. Novillitos: 10 g. c|g. 95. CORDOBA: Vacas: 7 e. 175; 6 m|g. 162; 1 m|g. 158.50; 10 m|e. 207; 10 m|g. 188; 10 e. 175.50. 25 DE MAYO: Vacas: 8 f. 61; 2 g. 120; 2 b|c. 100.50. Novillos: 7 g. c|g. 109. Vaquillonas: 1 g. 114; 1 m|e. 153. MORON: Vacas: 1 g. c|g. 135; 2 b|c. 98; 2 b|c. 79.50. SAN MARTIN: Vacas: 1 g. 138.50. Vaquillonas: 5 b|c. 67.50. Novillitos: 1 m|g. 137; 15 b|c. 72.50; 11 c|g. 93. Novillos: 1 g. 148. Novillitos: 2 g. c|g. 114. GUAMINI: Toritos: 3 f. 70. Vaquillonas: 6 c|g. 93; 9 b|c. 77. Terneros: 6 g. a 69.50; 4 g. 68.50. NECOCHEA: Terneros: 8 g. 56; 5 m|g. 89; 6 g. 80. Vaquillonas: 8 m|g. 149; 6 m|g. 126. Vacas: 2 g. 151.

Velaz A. y Cía.—SANTA FE: Torunos: 16 c. a $ 135. Toros: 14 c. 180; 24 c. 175. Novillitos: 40 c. 96; 231 c. 92. Vacas: 69 c. 73.

Van P. y Casemayor—G. LOPEZ: Vacas: 24 m|g. a $ 160; 40 g. 145.

Videla Hnos. y Cía.—SANTA FE: Bueyes: 18 c. a $ 195. Novillos: 23 c. 176. Bueyes: 10 c. 250.

Compra de los frigoríficos: Sansinena 1.042 animales, La Blanca 805, Swift 617, Wilson 307, El Armour 564; The Anglo South American Meat Co. Ltd. 96; Smithfield 146.—Total: 3.577 animales.

Matanza — Novillos, vacas y terneros, 666; reses inutilizadas, 4.

Animales porcinos

Entraron 1.074 animales.

Precios extremos del día de $ 0.57 a 0.68 1|2 el kilo.

Ventas de ayer

C. y Rodríguez, de Pehuajó 10, a pesos 0.68 1|2, de id 8 a 0.66, de id 46, a 0.65, de id 30, a 0.63, de id 30, a 0.68; P. Córdoba e hijos, de Suipacha 20, a 0.63; J. S. Ripoll, de Saladillo 55, a 0.65, de Santa Fe 40, a 0.64, de id 8, a 0.64, de Pergamino 42, a 0.58, de id 80, a 0.64, de id 12, a 0.64, de Matanza 3, a 0.63, de Lavalle 20, a 0.64, de El Paraíso 15, a 0.62; De L. y Fagés Hnos., de Matanza 2, a 0.57, de id 22, a 0.65, de id 7, a 0.57, de id 7, a 0.65, de Viamonte 7, a 0.57, de Pergamino 15, a 0.65 1|2, de id 25, a 0.64, de id 11, a 0.57, de Bolívar 15, a 0.64, de id 68, a 7.70; Salaberry y Bercetche, de Córdoba 16, a 0.59; J. A. Botte de G. Belgrano 20, a 0.65.

MERCADO DE MATANZA

(Estación Tablada)

Debido a lo moderado de la entrada del día, la plaza abrió animada en general sin que las cotizaciones acusaran cambio de importancia, a causa de que tanto el consumo y los frigoríficos cuentan por el momento con existencias.

Los precios extremos del día fueron los siguientes:

Capones para matadero de $ 22.30 a 25.—
" para frigorífico de " 16.— a 21.—
Ovejas para matadero de " 11.70 a 23.20
Borregos p. frigorífico de " 11.— a 13.50
" para matadero de " 7.— a 10.80

Se vendieron para el consumo local 4.870 animales.

Compra de los frigoríficos: Compañía Sansinena 1.060 animales, La Blanca 277, El Armour 680, Swift 1.013, Zárate 334, Wilson 1.106.

Entraron ayer en este mercado 8.896 animales lanares, a la siguiente consignación:

Lalor Juan; Pigüé 146; Bastarrica, Bacacay 131; Irazusta, E. Ríos 298.
Salaberry y Bercetche: Gigioni, Wilderrith 400; Gamberry, 30 de Agosto 408; Alvarez, A. Vista 190; Olaechea, Unzué 110; Bordenave, R. Otero 199.
Chapar y Cía.: Deami, Thompson 274; Ballers, Corazzi 308; Tejerina, Estomba 161; Michegui, La Garma 156.
Arancet P. y Cía.: Raggi, La Zanja 179, Cardoso, Salliqueló 324.
Unzué, Alzaga y Cía.: González, Leubucó 175; Milani, Huetel 340.
Aguiló José: Drysdale Guanaco 203.
Iglesias José M.: Iglesias, Albariños 639.
Nogueras y Avalos: Flugell, Alem 172.
Córdoba P. e hijos: Chodieri, Dorrego 190.
Solón. B. Sansot: Gorostien, Dorrego 180; Urquiza, Bolívar 50.
Méndez Hnos. y Cía.: Díez, Saavedra 402.
Rodríguez Gabino: Ugety, Goyena 171.
Goñi I. e hijos: Ibáñez, Goyena 175.
Patrón Costas y Peró: Guruchaga, C. Suárez 319.
La Ganadera: Rosas, Bolívar 201.
Cash, Colwill, Jones y Cía.: Cameron, Pieres 200.
Iraizos Hnos.: Ham, R. Otero 196.
Lanusse P. y A.: Riot, Reserva 129; Bedecomas, Pringles 365; Dolpech, id 320; Pisonto, Tornquist 400; Puerta, Dufaur 180; Alciaregui, B. Blanca 200.

Ventas de ayer

Arrieta y Bascarán—FRAGEIRO: 104 borregos a $ 15; 16 a 11.30.

Arancet P. y Cía.—LA ZANJA: 36 borregos a $ 14.50; 38 ovejas a 22.50; 100 a 19.30. SALLIQUELO: 15 borregos a 12.50; 192 ovejas a 17.10; 118 capones a 21.

Aguiló José—GUANACO: 90 carneros a $ 20.80; 115 a 15.

Córdoba P. e hijo—DORREGO: 12 capones a $ 24; 58 a 21; 33 ovejas a 22.50; 57 a 20.

Cash, Colvill, Jones y Cía.—PIERES: 200 ovejas a $ 17.

Chapar J. y Cía.—THOMPSON: 260 ovejas a $ 16.60. PRINGLES: 117 capones a 18.30. LA GARMA: 15 ovejas a 21; 140 a 16. CORAZZI: 55 borregos a 12.20; 76 ovejas a 23.50; 162 a 18.80.

Devoto T. y Cía.—SARMIENTO: 250 capones a $ 18.50; 234 a 18.30; 67 borregos a [illegible] 82 a 9.50.

Goñi I. e hijos—GOYENA: 175 ovejas a $ 17.80.

Iglesias J. M.—ALBARIÑOS: 650 capones a $ 18.60.

Lanusse P. y A.—RESERVA: 127 capones a $ 19. PRINGLES: 320 capones a 21. B. BLANCA: 200 capones a 18.50. DUFAUR: 190 capones a 19.50. PRINGLES: 46 ovejas a 20; 11 capones a 18; 170 ovejas a 14.60; 91 a 11.70; 54 borregos a 11.50.

La Ganadera S. A.—BOLIVAR: 29 capones a $ 18; 38 borregos a 11; 110 ovejas a 16.50; 20 borregos a 10.

Lalor Juan—E. RIOS: 295 capones a pesos 19. PIGUE: 146 capones a 19.80. BACACAY: 53 ovejas a 15; 64 borregos a 13.30; 10 a 10.20.

Mihura Hnos. — E. RIOS: 50 capones a $ 23.50; 68 a 18.

Martínez y Saharrea—BOLIVAR: 20 capones a $ 21; 90 ovejas a 18.

Méndez Hnos. y Cía. — SAAVEDRA: 16 capones a $ 16.30; 140 borregos a 11.60; 240 a 10.30.

Nogueras y Avalos—ALLEN: 131 capones a $ 20.50; 60 borregos a 15.

Patrón Costas y Peró—C. SUAREZ: 51 capones a $ 25; 266 a 22.80.

Rodríguez Gabino—GOYENA: 170 capones a $ 16.

Salaberry y Bercetche—T. ARROYOS: 62 ovejas a $ 17; 203 a 14; 195 borregos a 12. UNZUE: 46 borregos a 13.50; 20 ovejas a 16.80; 44 a 74.90. A. VISTA: 38 ovejas a 16.50; 147 a 14.60. WIDROCH: 197 ovejas a 7; 183 borregos a 4.

Selón, Beltrán Sansot — DORREGO: 50 ovejas a $ 17.60; 130 a 17.10. M. LUCILA: 49 ovejas a 15.40.

Unzué, Alzaga y Cía. — HUETEL: 120 ovejas a $ 16.50; 218 a 16.50. LEUBUCO: 23 ovejas a 23.20; 60 a 17. 22 a 23.20; 61 a 17.

VALOR DE LA PROPIEDAD

JOSE CONTI

Casa calle San Roque 3267, de 8.66 por 34.64 metros, en $ 6.900, al señor Juan V. Arrupe.

CASAL Hnos.

Judicial, casa Pringles 1386, superficie 223.72 m. c., en $ 14.400 ($ 64.36 el m. c.). Comp. Federico Baldassare.

JIMENEZ ZAPIOLA, PANELO y Cía.

Propiedad Rodríguez Peña 651, entre Tucumán y Viamonte, con frente también a la calle La Paz, superficie 209.97 m. c., en $ 38.129, promedio $ 173.33 el m. c. Comp. Rómulo Cabral.

Propiedad Rioja 1051|59, superficie 1.436 m. c., en $ 77.000, promedio $ 53.62 el m. c. Comp. José Julio Palma y Hnos.

ARTURO BARROS

Casa de altos y bajos, calle Martín García 389 y 91, en terreno de 8.80 metros por 16.43, en $ 29.700. Comp. Juan Revello.

Terreno con algunas construcciones, calle Tacuarí esquina Martín García, de 16.49 metros por 9.36, en $ 7.100. Comp. Joaquín Guerro y Ricardo Raimúndez.

R. BRAVO

Propiedad Independencia 3090, edificio de 2 pisos, que mide 10 varas por 19.60, en $ 27.000.

VALOR de los CAMPOS y GANADOS

SALABERRY Y BERCETCHE

Resultado de su liquidación de haciendas en Hinojo, F. C. S., efectuado el domingo 6 del corriente:

Novillos de 2 1|2 y 3 años de $ 154.50 a 140; de 1 1|2 y 2 años, de 101 a 103; de 1 año, a 94, 71 y 70; vacas gordas, de 151 a 142; id secas de 141 a 115; id con cría de 90 a 65.60; vaquillonas de 1 1|2 a 2 años, de 108 a 32.

Importe total de la venta, $ 214.860.50.

MIGUEL Y ANGEL CASTELLAR

Efectuaron en Coronel Suárez, el 5 del corriente, su remate-feria bimensual de haciendas, con el siguiente resultado:

Novillos mest. Durham, de 2 1|2 y 3 años, buena clase y estado, de $ 140 a 161; de 2 años, según clase, de 123 a 125; de 1 1|2 años, buena clase, a 125; de 1 1|2 años, delgados, de 65 a 103; de 1 año, delgados, de 82 a 89; terneros, de 60 a 66; vacas mest. gordas, de 130 a 168; carne gorda, de 120 a 138; de invernada, de 110 a 115; desecho, de 73 a 98; torunos, de 96 a 105; vaquillonas Durham, de 2 años, buena clase, de 124 a 130; de 2 años, delgadas, a 117; de 1 1|2 años, buena clase y estado, de 93 a 95; terneras, de 73 a 80; vacas y terneros Durham, buena clase y estado, lecheras, lo que pisa, de 117 a 126; según clase y estado, de 80 a 85; delgadas, de 40 a 65; desecho, de 73 a 75; capones mest. Lincoln, buen estado, de 17.70 a 18.80; 8 dientes, delgados, a 12.50; ovejas mest. Lincoln, buena clase y estado, de 19.20 a 21.50; según clase y estado, a 16.30; Rambouillet, buen estado, de 12.70 a 13.50; Rambouillet, [illegible]

REMATES PARA MAÑANA

Mañana miércoles 9 se realizarán los siguientes remates de campos y ganados:

Adolfo Bullrich y Cía.: Burros y cerdos, en su casa central.

Alchourrón Hnos.: 3.000 vacunos y 300 lanares, en Maipú.

Cuestas Hnos. y Dahl: 3.500 vacunos, en C. Tejedor: Shorthorns, de pedigree, en su casa central.

Salaberry y Bercetche: liquidación de 4.700 vacunos y 2.100 lanares, en el establecimiento Mar Chiquita, en Agustina (F. C. P.).

Salvucino y Cía.: 900 vacunos, en Monte (F. C. S.).

José M. de Iriondo y Cía.: potros y yeguas, en su casa central.

Rufino de Elizalde y Cía.: campo en González Chaves.

Banco Hipotecario Nacional: chacras y fracciones de campo, en San Luis y Río Negro.

MARITIMAS Y FLUVIALES

Servicio general de correspondencia

Se distribuirá correspondencia:

El 12, de Europa y Brasil, en el Gelria, con fechas hasta el 22 de marzo.

—Se despachará correspondencia:

El 9, a las 7 a. m., en el Marquesa, para Francia y Gran Bretaña (sin alcance).

Hoy, a las 11 a. m., en el H. Rover, para Francia, Gran Bretaña y países escandinavos (alcance 7 p. m.)

El 9, a las 11 a. m., en el Re Vittorio, para Brasil, Dakar e Italia (alcance 7 p. m.)

El 12, a las 8 a. m., en el T. di Savoia, para Brasil y Europa (sin alcance).

El 15, a las 8 a. m., en el Martín Sáenz, para Brasil, Canarias y Europa (sin alcance).

Altura de la marea

En el canal Sur del puerto — A las 6 a. m., 24.10 pies; a las 8, 25.6; a las 10, 26.6; a las 12, 25.10; a las 2, 25.2; y a las 5, 23.10. Cinco pies más en el canal Norte.

Viento: NO., SSO., S., SE., E. y ENE.

Vapores fluviales

Se espera hoy: Ciudad de Montevideo de Montevideo.

Sale hoy: Ciudad de Montevideo (10 p. m.) para Montevideo.

Llegada a la rada

Vapor inglés Inveric, de 3113 toneladas, capitán Tulliager, de Calcutta, 14 febrero, con carga general, a Chadwick, Weir y Cía.

Movimiento del puerto

ENTRADAS — Vapor inglés Tasmanian Transport, de La Plata, en el dique 3, a cargar; id id Abadesa, en el dique 3, a cargar; id noruego Kongsfos, de La Plata, en el dique 3, a cargar; id inglés Glenelg, de Rosario, en la Boca, a cargar; barca noruega Formica, de la rada, en la Boca, a cargar.

SALIDAS — Vapor español Urko Mendi para Barcelona, con carga; id inglés San Gregorio para Tampico, en lastre; id noruego Pacífic para Santos, con carga; id holandés Frisia, para Amsterdam y escalas, con pasajeros y carga.

Vapores a entrar

Hoy: inglés Hamm, de La Plata, en el dique 3, a cargar; holandés Rynland, de la rada, en el dique 4, a cargar; japonés Hakata Marú, de la rada, en la dársena Norte, a descargar; danés Panamá, de la rada, en el Riachuelo, a cargar; inglés Homereus, de la rada, en el dique 3, a descargar.

Vapores a salir

Hoy: transporte argentino Aristóbulo del Valle, de la dársena Sur, para Comodoro Rivadavia, a cargar; noruego Drammensfjord, del dique 3, para la rada, con carga; danés Olaf Kyrre, del dique 3, para la rada, con carga.

Mañana: italiano Re Vittorio, para Génova y escalas, con pasajeros y carga.

Buques surtos en el puerto

Diques de carena — Camamú, T. di Savoia.

Dársena Norte — Argentino, Ingeniero Iribas, K. Victoria, Wakasa Marú, Bayard, Martín Sáenz, Westadijk, Ceylán, Clematis, Inca.

Dique 4 — Boden, A. Jaureguiberry, Hofoku Marú, Demerara, Miguel Piñillos, Artemis, Re Vittorio, Toyooka Marú, Sao Paulo, Ouessant, George Washington, Liger, Steinstad.

Dique 3 — Drammensfjord, María Manuela, Primero, Río Janeiro, Plutarch, Kennemerland, Calypso, Siddons, North Sands, Olaf Kyrre, Lanovard, Suecia, Kongsfos, Abadesa, Tasmanian Transport.

Dique 2 — California, Mearin (velero), Thessaly, Munindies, Nancy Jarl, Dinnamare, Hilarius, Ruth S. Merrill (velero), Otcyo.

Dique 1 — Novo (velero), Lima, Curupaytí, Florida, Armando (velero), San Antonio, Río Uruguay, Keresan, Sagoland, Manchurian, Prince, Hermión, Voendija, Crofton Hall.

Dársena Sur — Asturiano, Atlántico, Heldo, Luisa, Freide E. (velero), Fixtjerne (velero), Camarones, Lyngo (velero), Munsomo, Lysglimt (velero), A. del Valle, Storegrund (velero), Ormidale, Arcturus, Pte. Quintana, Shakespere (velero).

Dock Sur — Avenir (velero), Spargwood (barca), Erlin (velero), Camara, Glance (velero), El Uruguayo, Port Elliot, Holthe (velero), Braemar (velero), Junín, Tibagy, Marquesa, Alberto (velero), La Rosarina, Som (velero), Thalatta (velero), Suffolk.

Riachuelo — San Francisco, Wascania, Magallanes, Dublín, Río Victoria, Río Negro, Edimburgo, Vaquillona, México, Inventor, Pte. Sáenz Peña, Cáceres, Grenelg, Mundelta, Sacramento, Coronel, Kronprinz Gustaf, y los veleros Primavera, Pietrina, Benfield, Richard T. Green, Robert Scrafton, Luisa M., Sally Wren, Ba, General San Martín, Mariposa, Vittoria, Maguy, Friendship, Clan, Mac Brague, Chorrillos, Knon, Percival S. Parks, Lewis Brothers, Gunda, Sandvigen, Hebe, Tigre, Alhild, Atlas, Formico, Callao y R. Enrique.

Buques fondeados en la rada

Vapores: Tricolor, Drottning Sophia, Homereus, Honorius, Addn, Masaniello, Rynland, Hakata Marú, Savoia, Rain, Puget Sound, Inveric, Reifuku Marú, Middlesex, Santa Rosalía, Panamá, y los veleros Belmont, Apollo, Fiore, Eveline, Kilkie, Kosmos, Tijuca, Takasilarza, Blanch, Kingka, J. W. Clise, Pollaretjerne, Majanka, Viking, Stella, Governor, Parr y Karmo.

Costa Sur

El vapor Camarones saldrá hoy de la dársena Sur, para Río Gallegos y escalas.

Paquetes en viaje

Reina Victoria Eugenia, español, de ésta para Barcelona, llegó ayer a las 7 a. m., a Cádiz.

Gelria, holandés, de Amsterdam para ésta, llegó anteayer a Río de Janeiro, de cuyo puerto seguirá viaje hoy.

Puerto de La Plata

Entradas — Vapor inglés Sutherland Grange, de la rada, a cargar; acorazado argentino Almirante Brown, de la rada.

Salida — Vapor norteamericano Batjan para Nueva York, con carga.

A salir — Vapor inglés Highland Rover, hoy, para Londres, con pasajeros y carga.

Puerto de Bahía Blanca

Operaciones en Ing. White — Entró el patacho Alberto.

Total de cereales cargados, 467 toneladas.

Puerto de Montevideo

Llegaron los vapores: sueco Australic de Nueva York, inglés Highland Watch de Londres, brasileño Sirio de Río de Janeiro y holandés Farnsum de Río de Janeiro.

SECCION NOTABLES

Dr. POLITI
Jefe Consultorio del Hosp. Clínicas. Rayos X. Estómago, Hígado, Corazón, Pulmones. PUEYRREDON 865. Consultas de 2 a 5 p. m.

ESTOMAGO
e intestinos. Rivadavia 1170, de 4 a 6
Dr. CALANDRELLI

KALISAY
EL MEJOR VINO QUINADO
Lagorio, Esperón y Cía.

Dr. MASSIA - Señoras
REUMATISMO, Histerismo, Neurastenia, tratamiento radical. Río Bamba 338 de 2 a 5

Doctor ENRIQUE FEINMANN
Enfermedades pulmonares y del corazón. De 9 a 12 m. - Estómago, Venéreas y Nerviosas. De 2 a 5 p. m. - Billinghurst 1980. U. T. 248 (Palermo)

Dr. RAPOPORT

¿Por qué está lleno todas las noches el TEATRO NACIONAL?

PORQUE es el preferido del público afecto al teatro local.
PORQUE es la Catedral del género chico nacional, cuyo género nació en este escenario y en él se ha desarrollado hasta llegar a ser un exponente del arte.
PORQUE se seleccionan los espectáculos y se divierte a los espectadores con obras de arte y buena música.
PORQUE en él actúa el conjunto artístico nacional más completo en su género.

ARATA - SIMARI - FRANCO

PORQUE cuenta con la colaboración de los más celebrados autores y músicos nacionales, que han encontrado en este conjunto, elementos de valer artístico para interpretar cualquier producción, sea comedia, sainete, opereta o revista.
PORQUE la empresa, con el fin de corresponder al favor del público, no omite gastos ni detalles en la presentación de las obras.
PORQUE el programa actual, forma un contraste de arte y demuestra el valor de los artistas con el éxito que obtienen noche a noche con:

LA VIBORA DE LA CRUZ
Comedia, original de JULIO F. ESCOBAR

LA MUJER DE NADIE
Opereta nacional de gran presentación del maestro PAYA, libro de PELAY y AGUIRRE.

TODAS LAS TARDES A LAS 6 SECCION VERMOUTH

TEATRO NACIONAL, CORRIENTES 960, Empresa Carcavallo y Cía.

CASA PRINCIPAL DE MARCAS para Haciendas y VETERINARIA
FUNDADA EN 1870

Fabricación especial en la casa, de marcas en acero o aleación de cobre superior.
ESPECIFICOS, VACUNAS, SUEROS, CONSULTAS, ETC.
SEÑALADORES, TATUAJES, DESCORNADORES, UTILES para estancias, etc. POLVOS, EXTRACTOS DE TABACO Y FLUIDOS PARA CURAR LA SARNA.
Boletos $ 70
De marcas nuevas; modelos especiales o de cualquiera otra clase y renovaciones de marcas. Se remiten en carta certificada sin ningún otro gasto.
SOLICITEN CATALOGOS
CARRERAS y Cía., Bolívar 172 Bs. As.

Dr. José V. Varalla
Cirujano especialista en vías urinarias, riñón, vejiga, próstata, etc., piel y de la sangre. Electricidad médica. Rayos X. LAVALLE 1750. De 1 a 3 y a las 8 de la noche. Sarmiento 839, de 4 a 6 p. m.

CURA RADICAL
ASMA—OBESIDAD
Enfermedades de los bronquios y pulmones, Dr. LETTIERI, Suipacha 612, de 2 a 4.

avena aplastada
HELMET
La más sana y nutritiva
Es el mejor sustento para personas enfermas, ancianos, niños débiles y señoras que crían.
Igualmente fácil de digerir para los niños que para los adultos.
Nuestra avena proporciona a todos energía, salud y vigor.
PIDALA A SU ALMACENERO
FRIGORIFICO ARMOUR
DE LA PLATA, S. A.
Exposición y venta al por mayor: 960, Av. de Mayo 670, B. Aires

¿Agarró un catarro?
Rp. Tome
Tabletas Bayer de Aspirina
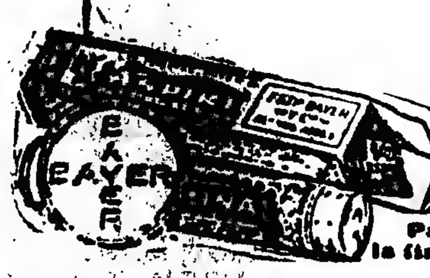

Son ventajosamente conocidas en todo el mundo por su maravillosa eficacia, estando a la vez exentas de todo peligro para el organismo.
Para asegurarse de su legitimidad fíjese que la estampilla sanitaria lleva la firma de los únicos introductores Fed. Bayer y Cía. - Buenos Aires.

Dr. SANTORO VIAS URINARIAS
Impotencia y estrecheces. Tratamiento radical. — Uretroscopia — 914. De 1 a 3 y de 8 a 9 p. m. PERU 377.

Sanatorio Gassinelli
Corrientes 3975. U. T. 165 Mitre. Cirugía general. Señoras y niños.

Bolsas para trigo
Bolsas para maíz
Bolsas para avena
Lienzos para lana
Lonas - Hilos
EMPRESA PABB
MORENO 1602 Buenos Aires

James Smart
Florida esq. Bmé. Mitre - Buenos Aires
La casa se complace en avisar a su distinguida clientela y al público en general, que a partir del 12 del corriente, hemos resuelto implantar el
SABADO INGLÉS
lo que vale decir que la casa cerrará los Sábados a las 12 del día.

HOY MARTES
OCASIONES EXTRAORDINARIAS
en nuestros grandes departamentos de
BAZAR y MENAJE

EL ANEXO CONVENIENTEMENTE DECORADO, REALIZA ACTUALMENTE UNA MAGNIFICA EXPOSICIÓN y VENTA DE
FLORES
SE HAN MARCADO PRECIOS EXCEPCIONALES, PARA AUMENTAR LOS ATRACTIVOS DE ESTA VENTA ESPECIAL

THE SOUTH AMERICAN STORES
GATH & CHAVES LTD
CASA CENTRAL: Florida y Cangallo -- ANEXO: Avda. de Mayo, Perú y Rivadavia

PARA OTOÑO 1919

GALERITA en muy buena clase, con forro de seda, copa baja, modelo de gran moda, a . . . . $ 10,—

ORION AFELPADO, pelo largo de nutria, alas pespunteadas, con forro, colores: negro, pizarra o marrón, modelo de alta moda, a $ 15,—

ORION en castor y nutria, alas lisas, guarniciones muy finas, modelo de última moda, a . . . $ 12,50

ORION en nutria, con forro, alas semidobladas, modelo de rigurosa moda, a. . . . . $ 12,90

LA CASA MAS CONVENIENTE PARA COMPRAS

A. CABEZAS

SARMIENTO ESQ. SAN MARTIN (Bs. As.)

Nuestros surtidos en trajes para Niños

se caracterizan en modo especial por la excepcional elegancia y distinción de todos sus modelos, selección y calidades de las telas empleadas en su confección.

N. 405. **TRAJE BABY HOLANDES**, blusa marinera, confeccionado en casimires azul marino o gris, cuello y puños de brin azul, punzó o celeste, adornado cuatro cintas blancas. Modelo práctico y elegante. Ocasión.

Años:	3 a 4	5 a 7
	$ 11.50	12.50

N. 432. **TRAJE DE SACO** para niños, confeccionado en casimires fantasía o en cheviot azul marino, buena calidad, pantalón forrado, corte y gustos muy modernos.

Años:	9 - 12	13-14	15-16
	$ 34.—	36.—	28.—

N. 427. **TRAJE SAQUITO** cruzado, en casimir fantasía, con presilla en la espalda, gustos modernos. Precio muy conveniente.

Años:	6 - 8	9 - 11	12-14
	$ 17.25	18.50	19.75

N. 430. **TRAJE DE SACO SPORT,** con peto-chaleco, confeccionado en casimires fantasía o cheviot, azul marino o negro, buena calidad, hechura de mucha aceptación. Ocasión.

Años:	7 - 9	9 - 11	12-15
	$ 25.50	27.50	29.50

N. 418. **MARINA BLUSA PESCADORA** o en forma blusa, con elástico, en sarga o cheviot, azul marino o negro, buena calidad, cuello y puños de brin en colores: azul, celeste o punzó, con tres cintitas blancas. Ocasión.

Años:	2 - 4	5 - 7	8 - 10
	$ 13.50	14.50	15.75

A LA CIUDAD DE MEXICO

Florida y Sarmiento - Bs. Aires

ESTRENIMIENTO [illegible] Hígado. Ictericia. [illegible] Tratamiento especial. Rayos X. Dr. Torrents, B. de Irigoyen 247, de 2 a 6.

CORAZON, ESTOMAGO y PULMONES Dr. Diego Dávison. Ex médico interno del Hosp. Real de Edimburgo. Rayos X. Consultas de 1 a 4, Bartolomé Mitre 1417. vim.

Dr. BAFICO Especialista en piel, secretas y génito urinarias. Enfermedades de señoras. Ex director del Sanatorio de señoras y médico de sala del Hosp. Rawson. Tucumán 719, de 3 a 7.

FRACTURAS, LUXACIONES Golpes, torceduras, dificultad en los movimientos. Parálisis. Kinesi-Maso-Electro-terapia. Dr. [illegible] Villa, Sarandí 77, de 3 a 7.

J. EDELBERG Dentista-cirujano. Dientes fijos sin paladar. Operaciones sin dolor. Bernardo de Irigoyen 909. v15

DEBILIDAD VITAL Agotamiento, Neurastenia. Curación radical, de 2 a 5 y 8 a 9 p. m. Dr. Cantarell.— LAVALLE 910. 1p

Villavicencio

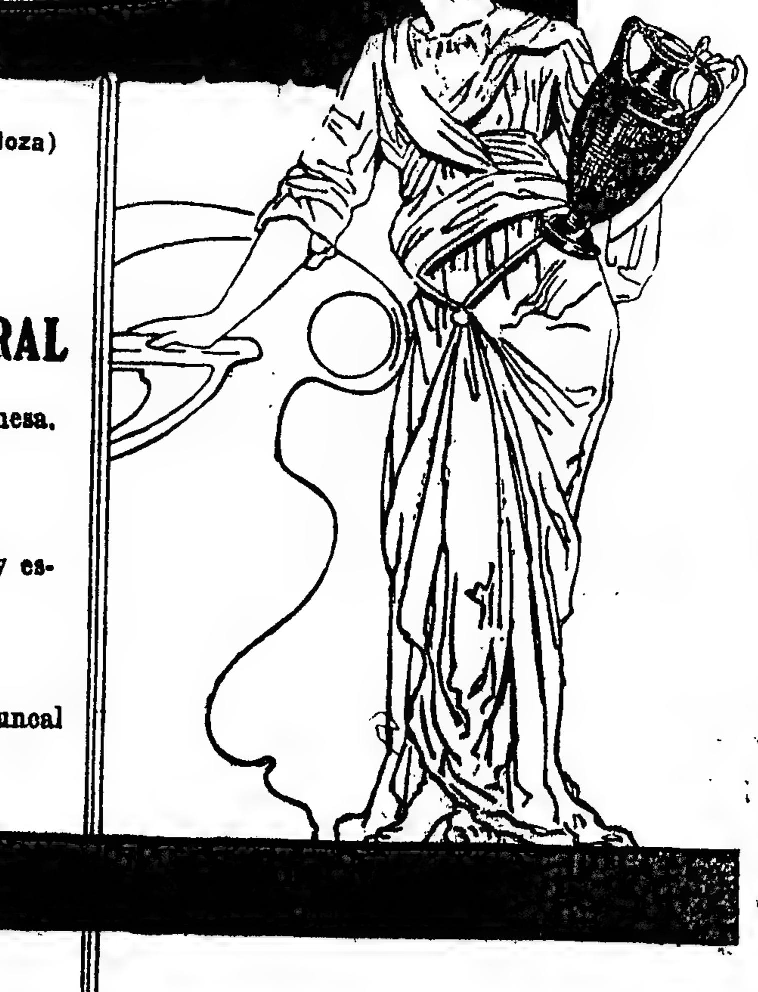

DE LAS SIERRAS DE VILLAVICENCIO (Mendoza)

Villavicencio;

ES EL AGUA MINERAL NATURAL

que Vd. debe pedir al sentarse a la mesa.
Agradable al paladar.
De cualidades medicinales eficientes.
Radioactiva, alcalina, lítica, antiúrica y estomacal.

ESCRITORIO Y DEPOSITO

SANTA FE 1234 U. T. 5244, Juncal

Dr. O'FARRELL Profesor de la Facultad y Director de la Maternidad del Hospital Rawson. Atiende especialmente enfermedades de señoras. De 2 a 4 p. m. VIAMONTE 550. v30

PULMON Especialista, Estómago Intestino. Vientre. Enflaquecimiento Sangre y Señoras. Dr. SPINEDI — RIVADAVIA 1359 de 9 a 12 y de 2 a 8 (domingos de 9 a 9)

SECRETAS Y URINARIAS Curación científica, debilidad vital, estrechez, vejiga y próstata. Doctor Torti. Piedras 378. De 9 a 11, 3 a 5, 7 a 8. v16

REUMATISMOS Ciática, neuralgias, úlceras y sangre. Curación en todos los casos. Corrientes núm. 970. Dr. Gualla. De 2 a 6. v12

J. BONANSEA Cirujano dentista de las facultades de Bolonia y Buenos Aires, calle MORENO 990. perm

Dr. PACIFICO DIAZ Especialista en enfermedades de la piel. Bmé. MITRE 1342, de 2 a 5 p.m. v20

Dr. ZACARIAS GUZMAN DE REGRESO DE EUROPA CON RADIUM para Cáncer, Tumores, Angiomas (manchas vinosas), etc. Enfermedades de la Piel. — RAYOS ULTRA-VIOLETA. Larrea 715, de 1 a 4 p.m. U.T. 5826, Juncal

Secretas-Urinarias-Piel Dr. Saraceni — ESPECIALISTA — CURA RAPIDA de Enfermedades SECRETAS y Piel - Estrechez - Prostatitis - Ulceras - Impotencia - Cura de la AVARIOSIS con aplicación sin dolor del 606-914 CORRIENTES 1777 De 8 a 11 am. y de 2 a 8 pm.

Dr. DEGIOVANANGELO Especialista en nariz, garganta y oído. Sordera, nuevo tratamiento. Viamonte 1848. De 2 a 5; domingos, de 9 a 11. v30

Dr. JOSE INGENIEROS Enfermedades nerviosas. Consultas todos los días, de 2 a 4.— VIAMONTE 743. v30

Dr. RAFFO Estómago, intestinos (dispepsia, colitis) estreñimiento. Sangre, (debilidad, anemia), Rayos X. VIAMONTE 1517, de 4 a 6 p.m.

El Poderoso Antiséptico
NO TÓXICO
ANIODOL
(INTERNO) FERMENTO INTESTINAL (INTERNO)
EMPLÉASE UTILMENTE EN:
Enteritis
Disturbios gastrointestinales
Diarrea infantil, Fiebre tifoidea
Tuberculosis y todas Enfermedades infecciosas.
Dosis: 50 a 100 gotas por día, en dos veces, en una taza de [illegible], después de las comidas.
Informes y Folleto: Société de l'ANIODOL, 40, Rue Condorcet, París.
DE VENTA EN TODAS FARMACIAS

ADOLFO RACOT (47)

LA CONQUISTA DE LA ENEMIGA

—Monseñor, dijo el duque en voz baja, ¡mire!...

Y con los ojos señaló a Floriana que no parecía prestar la menor atención a este diálogo, tan profunda era su meditación.

—¿Y?... dijo Condé.

—Pues bien, monseñor, la señorita de Gacé, ama al señor de Villarreal, ¿no es así?

—Me lo ha declarado terminantemente.

—En ese caso, replicó el duque, esto destruye una observación de que su alteza ha podido convencerse muchas veces personalmente.

—¿Cuál?

—La de que por lo general, los enamorados desean permanecer junto a quienes aman, y que rara vez se elige ese momento para emprender una expedición como la que la señorita de Gacé acaba de realizar.

Condé hizo un movimiento.

—¡Es verdad! murmuró.

—Pero, tranquilícese usted, monseñor, prosiguió la Rochefoucauld, alzando la voz, "no hay disfraz que pueda ocultar, por mucho tiempo, el amor donde se encuentra, ni fingirle donde no existe".

Floriana oyó estas palabras y bajó la cabeza; si en aquel momento la oscuridad no hubiera sido tan profunda, el príncipe habría podido advertir el intenso rubor que apareció en el rostro de la joven, mientras los ojos de la señorita de Gacé lanzaban un doble relámpago...

[illegible] después de Agen, el príncipe [illegible] despidiendo, bajo di- [illegible] las gentes que lo habían seguido, no conservó a su lado sino a las ocho personas informadas de sus secretas intenciones.

Luego, al amanecer, después de haber tomado algunas horas de descanso, se pusieron nuevamente en camino, y entonces empezó esa marcha extraña a través de la Francia, de un príncipe que jugaba su última partida contra la monarquía, marcha al cabo de la cual no podían encontrarse sino dos salidas: ¡o la victoria o la vergüenza!

III

LA PRISIONERA

Lo que fué este viaje, la historia lo ha dicho, y aquí la imaginación quedaría vencida, pues jamás ha concebido el hombre una empresa más admirable y más temeraria.

Se marchaba casi sin descanso, no dando al sueño sino escasas horas, evitando, con igual cuidado, ser reconocido, tanto por los amigos, como por los enemigos.

Se atravesó así el Perigord, el Limousine y la Auvernia, sin haber sido inquietados. A medida que los días se sucedían unos a otros, parecía que el príncipe se ponía más alegre y más expansivo.

Esta vida vagabunda agradaba a su temperamento. Si hubiera nacido medio siglo antes, hubiera sido uno de esos salvajes oficiales de la guerra de treinta años, que vivían al aire libre, durmiendo sobre la tierra dura y no quitándose su casaca de búfalo para dormir, así como los soldadotes del siglo XIV no abandonaban su coraza.

Poseyendo el genio que en el duque de Lorena (último tipo de aquellos tiempos) estaba reemplazado por la astucia y la charla, Condé se parecía mucho a ese bohemio de la guerra, y debió más bien a las circunstancias que a su naturaleza y sus gustos, ser, por decirlo así, un héroe regular, más bien que un terrible salteador de caminos.

En los tiempos de la guerra salvaje, y cuando la idea de la patria todavía no definida en los tiempos de la Fronda, no existía aún, Condé hubiera sido un azote temible, pues habría procedido continuamente por su cuenta, y su genio habría sido suficiente para devastar el mundo.

Floriana soportaba esta existencia aventurera y esas fatigas con una fuerza y una energía que admiraban a sus compañeros; una voluntad y un temperamento de acero estaban ocultos bajo esta envoltura frágil.

—Ustedes verán, decía el príncipe, será Gacé quien acabará por dejarnos en el camino. Empiezo a creer que Teseo, que venció a las Amazonas, obtuvo una victoria superior a la del mismo Alejandro.

Con Gourville, cuya inagotable industria guiaba la tropa, y que llenaba las misiones de proveedor y de intendente, Condé bastaba para animar todas las energías desfallecientes.

Llegando un día a una taberna, declaró que iba a dar un espectáculo todavía desconocido en el Universo, de un príncipe de la sangre cocinando personalmente. Y en efecto, a despecho de todas las observaciones y de las grandes carcajadas de sus compañeros, preparó una comida que fué declarada excelente.

El dueño de la posada, pobre diablo asustado por esta invasión de su dominio, miraba con estupor a ese hombre de guerra ocupado en echar huevos en una sartén, y acabó por convencerse de que se hallaba en presencia del escudero-criado de la pequeña tropa.

Tanto y tan bien, que este viaje a través de la Francia, entonces desorganizada, presa de la guerra civil, y recorrida por bandas de ladrones, se realizó sin inconveniente, y nueve días después de su partida de Agen, la pequeña tropa llegaba al Loira, pasando ese río delante de la Charité, población fortificada entonces, y que durante las primeras guerras de religión había sido uno de los cuarteles generales, al mismo tiempo que uno de los refugios de los calvinistas.

Al llegar a poca distancia de la ciudad se detuvieron detrás de una pequeña elevación del terreno, plantada de árboles, y formaron consejo.

—Señores, empezó diciendo Condé, sería lástima naufragar en el puerto, como se dice vulgarmente; pero es necesario que no nos ocultemos unos a otros, que aquí es donde tenemos el mayor obstáculo que vencer. ¿Saben ustedes quién manda aquí?

—Sí, el señor de Bussy-Rabutin, dijo La Rochefoucauld.

—Justamente; el año pasado el señor Rabutin era nuestro. Después, trató con Mazarino que le dió el cargo de subteniente general de la provincia. Los recién convertidos se preocupan mucho de cumplir sus compromisos. Y el señor Rabutin estaría muy contento de probar la buena fe de su conversión. ¿Qué decimos?

Gourville avanzó.

—Monseñor, dijo, hasta ahora, nada en nuestro peligroso viaje nos ha hecho sospechar que el cardenal pueda estar informado de nuestro viaje. Creo, pues, que atravesaremos Charité con la misma suerte que nos ha protegido hasta ahora. Sin embargo, propongo esto: tomo la delantera como explorador y vuelvo en seguida para advertirles a ustedes el encuentro algo sospechoso.

—¿Y si lo reconocen y lo toman a usted?...

—El señor príncipe tiene razón, dijo una voz joven y vibrante; a mi vez propongo una idea.

Condé sonrió.

—Escuchemos a la señorita de Gacé, dijo.

Floriana exclamó entonces:

—O hay peligro, o bien este peligro no existe. Lo mejor es, pues, proceder como de costumbre, y atravesar Charité como gentes inofensivas. Sin embargo, monseñor, le pido a usted un favor.

—Acordado.

—Le pido a usted su palabra.

—¿Es, pues, tan grave lo que quiere usted de mí? Tiene usted mi palabra.

—Gracias monseñor, dijo Floriana con acento de triunfo. Hasta aquí no he tenido sino una sola vez la ocasión de servirle a usted durante nuestro largo viaje. Pues bien; esta vez, si somos detenidos o arrestados, déjeme usted proceder a mí.

Todos protestaron. Condé frunció el ceño y replicó:

—Esta es una sorpresa.

—Tengo su palabra, monseñor.

—¿Y si hay batalla?

—No habrá batalla. ¡Mire usted!

Condé siguió la dirección indicada.

—¡Ajá, dijo, a fe mía, ese es un puesto militar! ¡Las cosas se complican, caballeros!

E instintivamente el príncipe llevó la mano a sus pistoleras.

—Monseñor, replicó Floriana, reclamo su palabra. Déjeme hacer.

Condé hizo un gesto de resignación.

—¡Vamos!... ¡Ordene usted!

—No tengo nada que ordenar; basta continuar nuestro camino al mismo paso, derecho al puesto sin tratar de evitarlo.

La señorita de Gacé hablaba con una voz tan segura que Condé empezó a creer en un desenlace feliz. Además, en caso de fracasar, estaba bien resuelto a romper la cabeza a cualquiera que tratara de detenerlo, y como esta idea era igualmente la de sus compañeros, siempre llegarían al mismo fin.

Cuando la pequeña tropa llegó ante el puesto, todos se detuvieron a una señal de Floriana.

Un oficial seguido de algunos hombres se acercó. Pero la señorita de Gacé, sin esperarlo, fué hacia ellos.

—¿Dónde está el gobernador? dijo con voz breve.

—El señor gobernador inspecciona los puestos; sírvase usted mostrarme sus pasaportes.

—Vaya usted a decirle, sin tardanza, prosiguió Floriana sin responder directamente, que uno de sus amigos desea hablarle inmediatamente sobre un asunto de alta importancia; ¡servicio del rey!

El oficial intimado se inclinó. Hizo seña a sus hombres de que no perdieran de vista al joven caballero, que parecía hablar en nombre de los demás, y se alejó.

Pero como este caballero parecía perfectamente resuelto a esperar la vuelta del oficial, la vigilancia cesó casi inmediatamente.

Floriana se había acercado al príncipe y cambió con él algunas palabras en voz baja. Luego, en alta voz, de manera de ser oída por los soldados, añadió:

—Este oficial tarda mucho, tomen ustedes la delantera, señores. Al mismo tiempo haré visar todos nuestros pasaportes juntos. Los alcanzaré dentro de un momento.

La tropa se alejó inmediatamente, sin apurar el paso, atravesando la ciudad. Floriana esperó que hubieran tomado una delantera de doscientos o trescientos metros, y luego, sin afectación, recogiendo las riendas, miró a su alrededor, a fin de juzgar bien de la posición de los que la vigilaban.

Se oyó una exclamación. El oficial volvía, pero no solo; un joven que llevaba las insignias de la caballería ligera lo acompañaba. En este joven, que había visto a Floriana y había dejado escapar un grito al reconocerla, la señorita de Gacé acababa de reconocer a Olivier de La March.

Olivier permaneció un segundo como herido de estupor; este segundo bastó a Floriana. Aflojó las riendas y se lanzó a galope por el camino, dejando a los soldados estupefactos.

Hizo así una legua más o menos en una carrera vertiginosa, pero sin encontrar a sus compañeros. Floriana redoblaba su rapidez, cuando resonó un disparo. Su caballo vaciló y cayó, echando sangre por las narices; una bala le había atravesado la cabeza. La joven arrojó un grito de espanto.

En el mismo momento un joven de unos treinta años, que llevaba, como el señor de La March, el traje de oficial del ejército real, saltó de la altura del camino, arrojó lejos de sí una carabina de que estaba armado, y luego, dirigiéndose a la amazona, con el sombrero en la mano, dijo:

—La señorita de Gacé puede entregarse a mí con toda confianza. Soy el caballero de Grammont.

IV

PONTCHEVRON

El castillo de Pontchevron, del que se ha hablado más de una vez en el curso de estas aventuras, estaba situado en el extremo de la parte de Orleans que forma el departamento del Loira, no lejos de Gien y del canal de Briare, comenzado por Enrique IV y recientemente terminado entonces, por Luis XIII.

(Continuará)

GRAN VENTA DE OTOÑO

8 DIAS

8 días de ofertas excepcionales

Abril 8 MARTES — Abril 16 MIERCOLES

8 DIAS MEMORABLES con motivo de la importante exhibición de

MODAS Y NOVEDADES PARA OTOÑO E INVIERNO 1919

NUESTROS VISITANTES encontrarán OFERTAS MUY ESPECIALES en todo cuanto constituye la modo actual. Destácanse notablemente los artículos siguientes: Ricas colecciones de sederías para fiestas, Terciopelos, Felpas, Broché-Lame y otras de gran fantasía. Maravillosos surtidos de tejidos de Lana, Moletones, Franelas, Velours, Paños, Gabardinas, etc. Sobresalientes y originales modelos de Tapados, Vestidos, Sombreros y otras confecciones de nueva creación. Novedades en Adornos, Guantes, Perfumes, Pieles, Carteras, Lanas de tejer, etc., etc. De abril 8 al 16 NUESTRAS OFERTAS son de verdadero interés, por tratarse de artículos que representan con exactitud LAS MODAS ACTUALES.

CONFECCIONES

SACOS de punto, de pura lana, en todos los colores, forma elegante, talles hasta el 52, a. . . . . . . $ **12.50**

BATONES de franela, modelos de la nueva estación, en todos los talles. Gran ocasión, a. . . . . . $ **4.90**

BATONES de franela, en colores gris a bastones festoneados, todos los talles, a. . . . . $ **6.80**

TRAJE enterizo de lana, en todos los colores, forma nueva y elegante, adornado con terciopelo, todos los talles, a. . . . . $ **29.50**

TRAJE sastre, confeccionado con géneros de lana, colores lisos oscuros, modelo muy práctico, a. $ **45.---**

TAPADOS, importantes modelos hechos con buenos géneros de lana, en colores oscuros, largo 130 c., $ **29.---**

TAPADOS modelo elegante, hecho con géneros de lana, colores oscuros, con importante cuello de piel, cuerpo forrado, a. . . . . $ **90.—**

SEDAS Y TERCIOPELOS

TERCIOPELO INGLES de muy buena calidad, especial para la confección de vestidos y tapados, surtido en colores, ancho 55 centímetros. El metro, a. . . . . $ **2.50**

UN GRAN LOTE de terciopelos lisos y cotelé, en fina calidad, muy especial para vestidos y tapados, en varios colores inclusive negro. Ancho de 55 a 70 c|m. Excepcional. El met., $ **3.50**

SATEN DUCHESE NEGRO, de pura seda, muy buena calidad, como para la confección de vestidos y tapados. Doble ancho. Unica ocasión. El metro, a. . . . . $ **5.90**

DRAP DE SOIE brillante, especial para vestidos de fiesta y calle, muy lindo colorido. Ancho 90 y 100 centms. El metro, a. . . . . $ **9.90**

TERCIOPELO INGLES de alta calidad, muy recomendado para confección de vestidos y tapados, en los colores gris, marino y negro solamente. Ancho 115 centimetros. Excepcional. El metro, a . . . . $ **9.90**

TEJIDOS DE LANA

SARGA IDEAL, artículo de muy buena calidad, en colores blanco y negro solamente, doble ancho. Excepcional oferta. El metro, a. . . . . . $ **1.45**

COTELE MEZCLA, tejido de gran moda y de buen resultado; colores firmes y elegantes. Ancho 100 centms. El metro, a. . . . . $ **2.50**

PAÑETE ADELFA, de mucho abrigo e inmejorable, calidad especial para la confección de tapados, colorido selecto, ancho 140 centms. Gran reclame. El metro, a. . . . . $ **4.50**

NATE PRIMAVERA, para vestidos, estilo inglés, en colores lisos y fantasía, doble ancho. Gran reclame. El metro, a. . . . . $ **2.50**

UN GRAN LOTE de tejidos de lana y mezcla, en diferentes estilos, tricotinas, gabardinas, sargas, velardinas y otros varios, doble ancho. Extraordinaria ocasión. El metro, a. . . $ **2.90**

VELOURS de pura lana, muy souple, especial para vestidos, gran surtido de colores. Doble ancho. El metro, a. . . . . $ **7.80**

TRICOTINA de lana muy souple, especial para vestidos de media estación, completo surtido de colores. Ancho 110 c|m. El metro, a. $ **7.80**

GABARDINA de lana tejido de bastante cuerpo y muy souple; recomendable para vestidos tailleur; gran cantidad de colores. Ancho 100 c|mts. El metro a. . . . . $ **5.50**

TEJIDOS DE ALGODON

FRANELETA rica clase muy efelpada, colores lisos, blanco, crema y celeste, ancho 70 centímetros. Excepcional ocasión, el metro, a **0.65**

FRANELETA-VELOURS muy doble, especial para ropa interior, colores lisos, rosa, celeste y crema. Ancho 70 ctm. El metro, a. . . . . $ **0.80**

FRANELETA INGLESA asargada, colores lisos, artículo especial para mantillas por su buen ancho 80 centímetros. El metro, a. . . . $ **1.20**

FRANELETA INGLESA colores lisos y fantasía; hay más de cien dibujos distintos y bien seleccionados, especiales para vestidos y batones, ancho 70 ctms. El metro, a. . . . $ **1.10**

BOMBASIES AFELPADOS para vestidos y batones, la más vasta colección que puede ofrecerse y de más lindos gustos, ancho 70 centímetros. El metro desde $ 1.10, a. . . . . . . $ **1.50**

PERFUMES Y PIELES

AGUA COLONIA "La Piedad", perfume exquisito, el frasco de un litro, a . . . . $ **2.95**

POLVOS ANTHEA de Roger et Gallet, todos los perfumes, gran ocasión, la caja, a . . . . $ **1.50**

CUELLOS Breitchwans o astrakán negro, gran tamaño, con puños, a . . . . $ **15.80**

MERCERIA

FLECO de cordoné negro, gran moda, 3 centímetros de ancho, el metro, a . . . . $ **0.45**

CARTERA de cuero tafilet, en colores oscuros, forma muy elegante, interior forrada de vibrina con espejo, a . . . . $ **4.75**

LANA extranjera para tejer y bordar en todos los colores. La madeja, a. . . . . $ **1.30**

BORLAS de cordoné pura seda, alta novedad, en todos los colores y negra, cada una, a. . . . . $ **0.95**

GUANTERIA

GUANTES de cabritilla, calidad extra, todos los números, gran variedad de colores, blancos y negros, a pesos. **4.90**

GUANTES de cabritilla, "fabricación especial", colores muy nuevos, cuchilla negra, ancha, todos los números, a . . . . $ **6.50**

GUANTES de piel de Suecia, de fina calidad, clase muy recomendable, todos los colores y números blancos y negros, a . . . . $ **6.50**

DEPARTAMENTO DE SOMBREROS

FORMAS nuevas de terciopelo negro, a. . . . . $ **5.90**

FORMAS de rico terciopelo y felpa combinados, modelos diversos a. . . . . $ **10.80**

SECCION CALZADO

ZAPATOS de potrocharolado, una tira griega, modelo y horma de última moda. Verdadera ocasión. Numeraciones completas 34 al 40. El par a pesos. **11.90**

ZAPATOS modelo Guillermina, en potro charolado, tacos cubano, mediano y bajo, de suela. Gran reclame. Numeraciones completas 34 al 40. El par a. . . . . $ **7.80**

BONETERIA PARA SEÑORAS

CAMISETAS de algodón, en blanco y rosa, punto suizo, muy elásticas, manga larga, para señoras. Oferta excepcional, a. . . . . $ **1.75**

CAMISETAS de pura lana, blancas, punto suizo, manga larga, artículo de buen resultado y mucho abrigo, para señoras. Oferta excepcional, a pesos. **4.25**

MEDIAS de hilo, muselina negras, sin costuras, suela y talón reforzados de negro inalterable y de resultado garantido, para señoras. Oferta excepcional. . . . . $ **1.25**

CATALOGO

Está en circulación nuestro CATALOGO GENERAL para Otoño e Invierno 1919; lo enviamos libre de franqueo a toda persona que resida en el interior o exterior de la República.

Tienda LA PIEDAD

Bme MITRE ESQ. CERRITO.

Horario de venta

Nuestro horario de venta es como sigue:

8.30 a 12 m.
2.30 " 7 p. m.

De 12 a 2.30 p. m. nuestra casa permanece cerrada.

EN POLVO CUAJO DE CHR. HANSEN

El Cuajo en Polvo de Chr. Hansen es la preparación de Cuajo más pura, de más conservación y más activa que se conoce para la fabricación de queso. El Cuajo en Polvo de Chr. Hansen es siempre igual de fuerza y fidedigno en su efecto. Pídalo siempre.

CHRISTENSEN & THOMSEN
MAIPU 231. B. AIRES
U. T. 3127, Avda.

SECRETAS — URINARIAS-ULCERAS PIEL-AVARIOSIS
Dr. LAMA. Curación rápida y sin dolor. Abonos económicos
606-914
PARANA 166. 8 a. m. a 6 p. m. v12

HERNIA Reducción garantida sin operación y sin molestia con el New Elastic Truss, suave y eficaz, este aparato permite todo trabajo, no incomoda y asegura la curación progresiva de las hernias con rapidez y seguridad. S. Baer, especialista, 673, Sarmiento 673 (1er. piso), de 9 a 11 a.m. y de 1 a 7. v9

Dr. Hurtault
Médico oculista de la Clínica del doctor Rivabella. — Consultas de 2 a 4. Calle LAVALLE 1312. v10

Estudio del Dr. REMOLAR
CALLAO 56 - U. T. 7352, LIBERTAD
DE 9 A 12 M. Y DE 4 A 7 P. M.
Asuntos Civiles, Comerciales, Criminales y Administrativos, Aduaneros y de Ferro Carriles
Consultas Orales y por Correspondencia
HONORARIOS $ 10
Sección para asuntos de JUZGADOS DE PAZ atendida por varios procuradores bajo la garantía y dirección del Estudio

Riñón-Vejiga-Próstata
URETRA Y VENEREO-AVARIOSIS
Dr. MACKINTOSH
Cirujano de las vías génito-urinarias. Jefe de la especialidad en el Hosp. Piñero. Uretroscopía, electro y sueroterapia en las uretritis crónicas, alta frecuencia y electro-coagulación. Consultas de 2 a 6 p. m. Pueyrredón 842. U. T. 1613, Mitre. v10

Secretas-Urinarias-Piel
Prof. FERULANO y Dr. P. MALVICINO
— Especialistas —
Cura rápida de Uretritis, Estrecheces, Orquitis, Prostatitis, Impotencia, Ulceras, Fistulas.
Cura de la Avariosis
Con el subsidio del eficaz **914**
TUCUMAN 696 de 9 a.m. a 9 p.m.

Dr. Laoroze Gowland
Médico del Hospital de Clínicas. Corazón, pulmones, ap. digestivo, hígado, riñones y sangre. SUIPACHA 1069. De 2 a 5.

Oído, Nariz y Garganta
Dr. A. MARTINI, de los hospitales de Turín y Génova, Director del servicio de oído, nariz y garganta del Hospital Italiano. Consultas de 2 a 5 p. m. ALSINA 1648. v13

Tartamudez
y toda dificultad de la palabra, se cura sin operación. Instituto de Tartamudos, Junín 232. De 10 a 12 y de 2 a 4.

N. PERCICH
DENTISTA
(Del "Círculo de la Prensa")
362 — Bernardo de Irigoyen — 362
Consultas: 8 a 11 y 1 a 6. Dientes fijos sin paladar; pbt, coronas en oro y porcelana. Ultimos adelantos. Precios módicos.

Dr. Noceti
Enfermedades de los OJOS y ANTEOJOS
MAIPU 535, de 1 a 4 v1m.

Imparte Brillo a los Dientes
A la par que limpia todas las cavidades y manchas de los dientes, SOZODONT los blanquea, desinfecta y purifica absolutamente la boca y las encías. Dientes blancos, no amarillos, son la evidencia de refinamiento y demuestran el indiscutible mérito de
Sozodont
PARA LOS DIENTES
Líquido, Polvo o Pasta
DE VENTA EN LOS ESTABLECIMIENTOS DE BUEN TONO

Tuberculosis pulmonar Unicamente Dr. Francisco Destéfano. Profesor suplente de la Facultad de Medicina. — PARAGUAY 1840, de 2 a 5. v20

HEMORROIDES
Curación radical sin operación, sin inyecciones, sin supositorios ni pomadas. Corrientes 970. Dr. Gualta, de 2 a 6. v12

Dr. CHABROUX Diplomado del Hosp. de París (St. Louis Urologie, etc.). Jefe del servicio de Piel, Secretas y Urinarias del Hosp. Alvear. B. MITRE 783, de 2 a 6.30 p. m. v1m

Dr. R. ENRIQUEZ Profesor de la Facultad. Jefe del servicio del H. Alvarez; nariz, garganta y oídos. Tratamiento de la sordera por reeducación auditiva. Talcahuano 727, 2 a 4.

VACUNAS CARBUNCLO 0.15 la dosis. MANCHA-SEPTICEMIAS. LIGNIERES HERMANOS. 20 Pueyrredón 745 Buenos Aires

HEMORROIDES
CURACION RADICAL SIN OPERACION NI INYECCIONES
Dr. CESAR SANCHEZ AIZCORBE
Director del Instituto de Fisioterapia
Consultas de 8 a. m. a 6 p. m.
1157 — AVENIDA DE MAYO — 1157

ENFERMOS ¿QUEREIS CURAR? ¿VIVIR SANO?
Envío GRATIS a los enfermos libros ilustrativos con el detalle de las enfermedades para curarse en casa y un libro de divulgación científica, tratamiento sin drogas ni medicinas para hombres y mujeres. — Escriba HOY mismo al doctor ROGER, Reconquista 195, Buenos Aires. Todo es gratis. 1p

Dr. DODDS
Médico oculista, enfermedades de los OJOS y ANTEOJOS.—MAIPU 794, de 2 a 5.

914 POLICLINICO MODERNO 1116
Director Dr. VALLES
SECRETAS AVARIOSIS
CURACIONES POR ABONOS de 10 y 30 días, a 20 y 30 $
CURAS RAPIDAS sin DOLOR, METODOS PROPIOS
606 — de 8 a 8 p.m. MORENO 835

RIÑON - VEJIGA - PROSTATA
uretra y venéreo-avariosis
Dr. JACINTO MAGALDI
Especialista del Hosp. Clínicas
Belgrano 1772 — Martes, jueves y sábados de 4 a 8 p. m.

DIABETES
(Sin régimen)
Cálculos del hígado y riñón, sin operaciones. Enfermedades del Estómago e Intestino. Curación radical por métodos modernos. Rayos X. (examen gratis). - Dr. ANTONINO E. LUNA. Médico especialista. - Callao 383. — De 2 a 5 p. m. 1p

DOCTOR CORTI
Especialista en enfermedades del corazón y nerviosas. Asma. Diabetes. Consultas de 2 a 5 p. m. Bmé. Mitre 1786.

Secretas — Venéreas
Dr. L. VETERE
De la Universidad de Nápoles y Buenos Aires. Cura rápida enfermedades venéreas internas y de señoras. POZOS 611. De 7 a 10 a.m. y de 2 a 4 p.m. U. T. 649, Libertad.

SECRETAS VIAS URINARIAS PIEL
Dr. R. CACERES, de los Hospitales Saint Louis y Cochin de PARIS. Curaciones rápidas y sin dolor; abonos económicos.
914 - 1116
CORRIENTES 679, de 7 a m a 7 p m v12

ENFERMEDADES de los OJOS
ANTEOJOS Y OPERACIONES
Dr. Antonio J. Manes
Jefe del servicio de Oftalmología del Hospital Rawson
Oculista del Consultorio de LA PRENSA de las clínicas de París, Viena y Friburg in Br.
SUIPACHA 29 — De 2 a 5 p. m.

Dr. Polito
Especialista de los hospitales R. Mejía y Rawson. Piel, secretas, sífilis, urinarias.— SE MUDO, B. MITRE 1548, de 2 a 8. v6m

ENFERMEDADES INTERNAS
Corazón, estómago, pulmones, vientre. Dr. R. Mare, Cangallo 2606, de 2 a 5. v11

Dr. TAVOLARO
INTERNAS, SECRETAS Y REUMATICAS
606 — 914
Sgo. DEL ESTERO 760 de 1 a 4. EMPLEADOS 7 a 8 p.m.

Dr. Enrique Castaño
Médico del servicio de génito-urinarias del Hospital San Roque. Especialista en enfermedades del riñón, vejiga, próstata, etc., y afecciones específicas. Tratamiento de los tumores vesicales por electrocoagulación. Consultas de 4 a 7 p. m.—TUCUMAN 838.

"SANATORIO DESIO"
Cochabamba 879. Director Luis Desio. U. T. 1838 B. O. — Pensiones módicas, Cirugía, Clínica, Electricidad, consultas generales. (Vías urinarias). Servicio médico permanente.

HERNIAS Se reducen radicalmente y rápidamente con EL NUEVO SANGLUM ELASTICO patentado. Resultados positivos sin molestias, en ambos sexos y a todas edades.
FAJAS contra la obesidad, riñón móvil, etc. Medias elásticas y demás aparatos ortopédicos.
Instituto WAL—619 Corrientes 619

Dr. IZZO ESPECIALISTA, Pulmones, corazón, estómago y enfermedades de la sangre. La tuberculosis se cura. Tratamiento nuevo y eficaz. Rayos X. VICTORIA 1482, de 9 a 11 y 1 a 4. v9

CENTRO MEDICO ESPECIALISTA
CONSULTAS 5 $
Se atiende enfermedades de señoras y niños, internas, ojos, garganta nariz y oído, cirugía, piel, urinarias; Rayos X, dentista, análisis, masajes y electricidad. Informes: Independencia 1463, U. T. 1563, Libertad. v10

Estómago - Intestino
Colitis—Sequedad de vientre—Hemorroides. Dr. C. LEIGUARDA. Viamonte 857. U. T. 6452 Juncal. De 3 a 5. v1m.

Dr. ELIZALDE Jefe de clínica del servicio de las enfermedades del riñón, próstata, vejiga, etc., en el Hospital San Roque. Consultas de 3 a 6. PARAGUAY 933. v16

Dr. NOVAS
Jefe de clínica de la Facultad. Médico del Hosp. Clínicas. Enfermedades internas. Tuberculosis. Neumotorax artificial. Tuberculinas, Rayos X. Callao 392, de 2 a 5.

SECRETAS
URINARIAS, AVARIOSIS, VIENTRE Y DEBILIDAD.
Cura rápida de la Uretritis, Estrecheces, Ulcera y Gota militar.
Dr. SPINEDI - Rivadavia 1359
de 8 a 12 y de 2 a 8 (domingos de 9 a 9)

Doctor BULLRICH
Profesor sup. de clínica médica de la Facultad. Jefe de clínica médica del Hospital Alvear. Corazón, Pulmones y Sangre. - Rodríguez Peña 1384, de 1 a 4 p. m. Rayos X.

José Itzcovich, diplom. en Europa y revalidado en Fac. de Med. de B. As. Adela Schuster de Itzcovich cirujanos dentistas. C. Pellegrini 171, U. T. 4018 Libertad.

DR. TAMBURINI
ESPECIALISTA — Médico del Hospital Rivadavia. Enfermedades de señoras. Cirugía abdominal, genitales y secretas. De 4 a 7 p. m. — CORRIENTES 1189. 1p

Doctora GAUDINO
Ex jefe de clínica de la Facultad, Médica Maternidad del Hosp. San Roque. Trasladó su consultorio a Tucumán 686, de 3 a 5. v1m.

Profesor Dr. ROBERTSON LAVALLE
De la Facultad de Medicina. Director del Hospital Ramos Mejía (antiguo San Roque). Cirugía general. Rayos X. TUCUMAN 539. Consultas de 1 a 4 p. m.

EXAMEN GRATIS DE LA VISTA
Por nuestro especialista Instituto Oculístico
"WAL"
619 Corrientes
Sin alterar los precios de los anteojos. Anteojos enchapados en oro, desde . . . . $ 8.—

Doctor E. T. FRERS
Médico del Hospital Rawson—GARGANTA, NARIZ y OIDOS. — Viamonte 885, de 3 a 5 p. m. U. T. 7090 (Libertad). v15

Dr. BARRIO
Médico jefe de sala del Hospital Muñiz. Pulmón (Tuberculosis), Corazón, Digestivas, Rayos X.—San Juan 1841, de 2 a 5. v21

Rye-Grass Criollo
PASTOREO PERMANENTE
Precios y muestra a
SAGRISTA, ZAMBRUNI & Cía.
URQUIZA 1959 - ROSARIO

Dr. TOMAS ZABALA
Enfermedades nerviosas y mentales. Director del Sanatorio Instituto Charcot, VIAMONTE 2364, de 2 a 4 p. m.

Dr. Ruiz Gutiérrez
Médico-director del Instituto Policlínico y especialista de las enfermedades secretas de ambos sexos y de la piel, matriz, vejiga, riñones, estómago, reumatismo y afecciones nerviosas. Curación rápida, segura y radical por un sistema especial. Aplicaciones eléctricas con nuevas y completas instalaciones. Rayos X. CANGALLO 1829. Consultas todos los días de 9 a 12 m. y de 2 a 7 p. m.

Dr. José Solari
Internas, (Corazón, pul., estóm., vientre, sangre). Señoras y secretas. RAYOS X. — RIVADAVIA 2509.—De 3 a 5 p. m. v1m

Dr. JULIAN PANELO
CLINICA MEDICA
Corazón, pulmones y enfermedades internas. Calle Cangallo 1571, de 1 a 3. v15

SECRETAS ECZEMAS, ULCERAS, PICAZONES, 606 - 914. Supuraciones crónicas, estrechez, próstata. Dr. FERRER. — Sarandí 27. — De 5 a 7.

HERNIAS-QUEBRADURAS

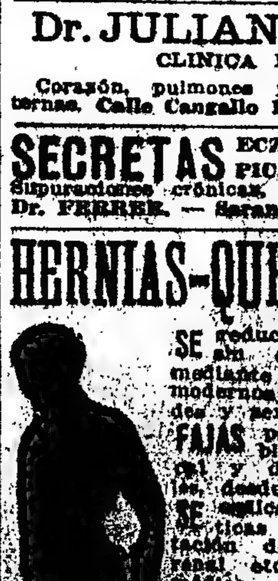

SE reducen sin operación, sin dolor ni molestia, mediante nuestros bragueros modernos para todas las edades y sexos.
FAJAS para obesidad, línea blanca, hernia umbilical y descensos abdominales, desde $ 8.—
SE aplican placas pneumáticas (legítimas) para dilatación de estómago, ptosis renal, etcétera, según receta médica.
MEDIAS elásticas para várices y reumatismos.
PEDIAN PRECIOS.
Porta Hnos. Calle PIEDRAS 341 BUENOS AIRES

Dr. BELGERI Oculista. Jefe de clínica de la Facultad (Servicio de Oftalmología del H. de Clínicas). Bartolomé Mitre 948, de 3 a 4 p. m. U. T. 49 (Libertad).

DIA DE MODA

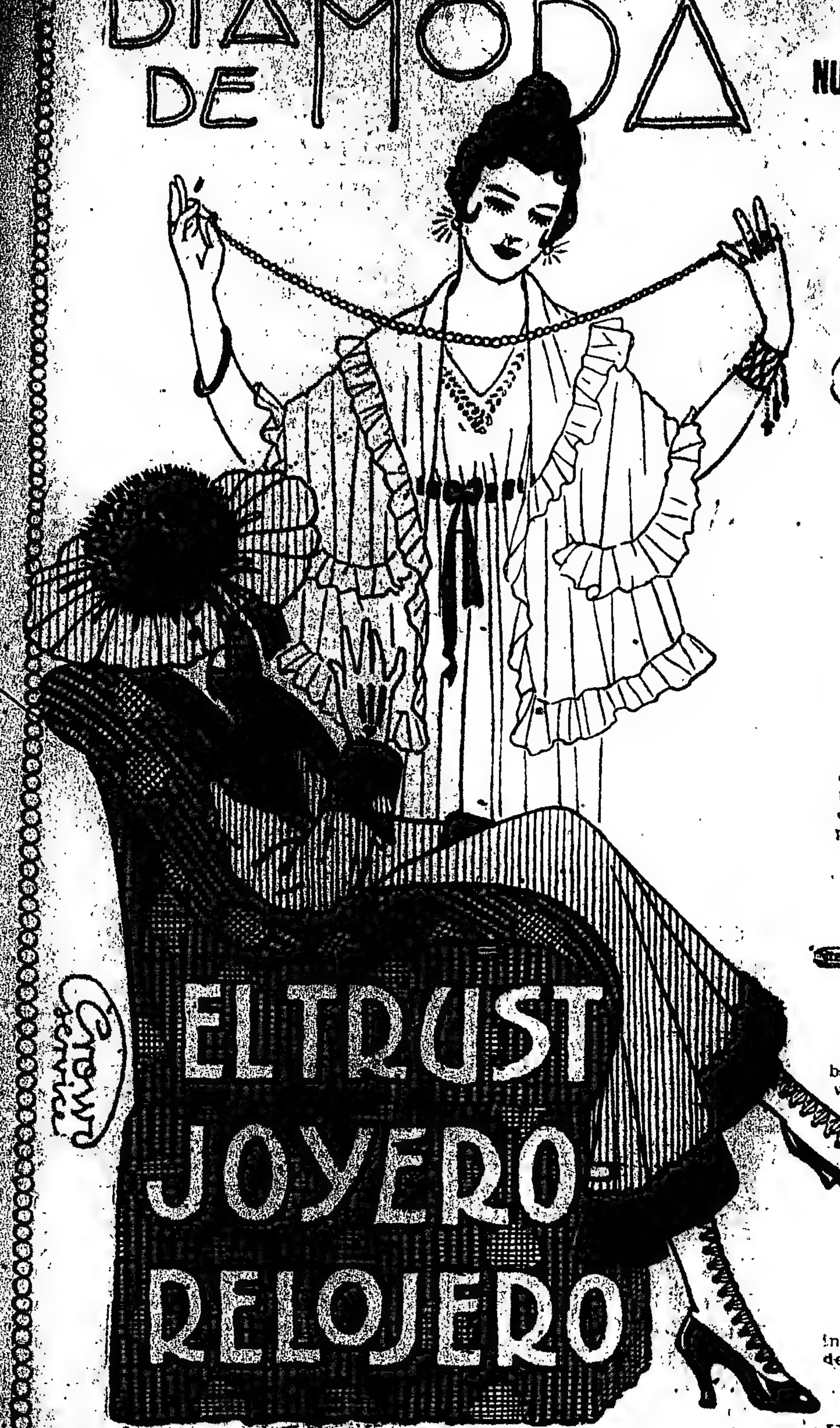

SE PROSIGUE CON GRAN EXITO NUESTRA **VENTA EXTRAORDINARIA** FESTEJANDO LA INAUGURACION DE LOS

Clásicos MARTES

El día 15 del corriente, se dará término a esta serie de oportunidades, que en estos días brindamos y que no debe desechar, teniendo en cuenta, que difícilmente en otro momento estarán a su alcance.

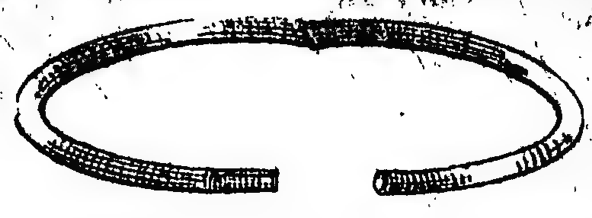

ESCLAVA enchapada en oro, a . . . . . . $ **3.50**
De oro garantido, sin cierre, a . . . . . . $ **11.—**
De oro 18 kilates, con cierre, a . . . . . . $ **26.—**

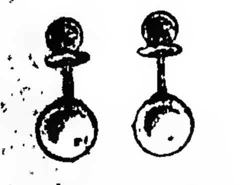

AROS a tornillo, de oro 18 kilates, montados con perlas supra, a . . . $ **7.—**

De oro garantido, colgante con piedras blancas y de color, el par, a pesos . . $ **12.—**

EN TODOS LOS DEPARTAMENTOS GRANDES REBAJAS

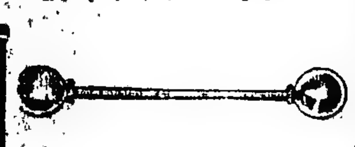

TRABAS de plata fina para cuellos blandos, a pesos . . **0.60**

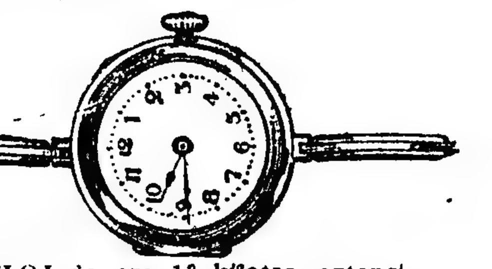

RELOJ de oro 18 kilates, extensible, máquina suiza, observada, a . . . . $ **48.00**

CENICEROS de metal blanco con interior de esmalte, 4 ctms. de diámetro, a . . . . . $ **3.—**

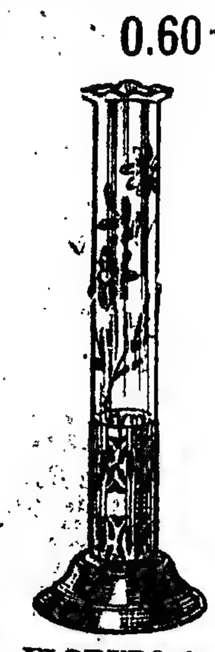

FLORERO de metal blanco y cristal tallado, 19 ctms. de alto **3.50**

EL TRUST JOYERO-RELOJERO

CATALOGO ILUSTRADO 1919 — Se envía franco de porte al interior de la República; informa las últimas novedades que la moda ha impuesto en materia de joyería y relojería.

C. PELLEGRINI esq. CORRIENTES Bs. AIRES - LONDRES - PARIS - ROSARIO (Sta. Fe)

Contamos con un GRAN TALLER MODERNO para REPARACIONES de ALHAJAS y RELOJES.

3

DIAS ESPECIALES ofrecemos a nuestros favorecedores, para adquirir a precios considerablemente rebajados artículos de lencería, bonetería para señoras y caballeros y muy especialmente en el departamento de tejidos, cuyas novedades recientemente recibidas se ofrecen con igual conveniencia.

APROVECHEN ESTA EXCEPCIONAL OPORTUNIDAD

— — SECCION TEJIDOS — —

FRANELETA VELOURS, surtido completo de gustos y colores, especial para batones, $ **0.95**

BOMBASI, colores firmes, gran moda, para batones. Excepcional, a **0.90**

FRANELETA VELAUTINE especial para la confección de batones y matinées, gran surtido de colores. Ancho 70 ctms., a $ **1.20**

GABARDINAS y TRICOTINAS en colores lisos, muy aparentes para vestidos tailleurs. Ancho 90 ctms. Excepcional, a . . $ **2.90**

PAÑO VELOURS en pura lana, muy souple, notable selección de colores, calidad riquísima. Ancho 110 centímetros. Nuestro gran reclame, a . . . . . . $ **7.90**

GENERO CUADRILLE, novedad de la temporada. Variación de colores. Ancho 120 centímetros, a $ 8.90, 8.50 y . . . $ **7.90**

TERCIOPELO inglés, muy souple, gran moda, para vestidos y tapados. Ancho 120 centímetros, a pesos **11.50**

DRAP CHARMEUSE en pura seda, especial para vestidos de soirées, colores los más modernos. Ancho 100 ctms., a . . . . . $ **11.80**

CAMISAS en madapolán, en muy buena clase, festoneadas y adornadas con vainilla, muy bien confeccionadas, a . . . . . $ **1.85**

CALZON haciendo juego, confeccionado en fino madapolán, con volado festoneado, a . . . $ **1.50**

CAMISON de madapolán, adornado con tiras bordadas, mangas largas, estilo muy práctico, $ **3.90**

CAMISON de batista festoneado, adornado con cinta de seda lavable, en forma muy elegante, a pesos **4.90**

DELANTAL enterizo para señora, confeccionado en cotonada de hilo, manga larga, colores surtidos, a . . . . $ **4.90**

-- ARTICULOS PARA HOMBRES --

CAMISAS de rico zephir, fondo blanco a rayitas de moda, sin cuello con puños dobles; del 35 al 42. Antes $ 6.50. Excepcional, $ **3.90**

MEDIAS de algodón, color marrón, talón, suela y puntera reforzada. Antes a pesos 1.75. Excepcional, a . . . . $ **0.95**

MEDIAS de algodón, color marrón, talón, suela y puntera reforzada. Antes, pesos 1.20. Excepcional, pesos. **0.75**

— ARTICULOS PARA SEÑORAS —

MEDIAS de seda, con la entrada y el pie de algodón, reforzada. Antes $ 2.25. Excepcional, $ **1.50**

CAMISETAS de lana punto tricot, con cartera y mangas largas, calidad muy buena, en blanco solamente. Antes, a pesos 5.50. Excepcional, a . . . . $ **4.50**

PAÑUELOS con guarda de color, para niños, la doc. a $ **2.20**

PAÑUELOS blancos, con vainilla de 1 centímetro, para hombres. Precio excepcional. La docena, a **2.90**

PUNTILLAS legítimas [illegible] surtido, a precios de ocasión.

APLICACIONES de Cluny legítimo, en varias formas, cada una desde. . . . . $ **0.20**

MAISON L. ADHEMAR S. A.

CANGALLO y SUIPACHA

NO LEA ESTE AVISO

y si lo lee no olvide que la "CASA SEMERIA" es la que vende más barato.

Tenemos a la disposición de nuestra clientela un selecto y variado surtido en vestidos, tapados y batones para señoras y niñas, modelos de lo más nuevo que se crea.

Nuestra casa no ostenta lujo, por eso vendemos más barato que nuestros similares.

Nuestro catálogo le interesa; solicítelo.

N.o 13-A—**VESTIDO** reclame modelo muy elegante, confeccionado en gabardina, variedad de colores y talles del 44 al 52, a . . . . . $ **14.90**

El mismo modelo en sarga buena clase, azul y negro y en los mismos talles. Precio excepcional. . . $ **21.50**

"Casa Semeria"

CANGALLO 1129

Entre Libertad y Cerrito

U. T. 638, Libertad

Profesor Dr. Agote

De la Facultad Médico jefe del Instituto Modelo de Clínica Médica de la Universidad de Buenos Aires. Hospital Rawson Enfermedades internas y de los niños LAVALLE 1515, de 2 a 4 p m Rayos X diariamente, menos los viernes

Dr. LLAMES MASSINI

Profesor de partos de la Facultad de Medicina. Médico del Consultorio de LA PRENSA. Jefe del servicio de partos del Hospital Fernández Atiende especialmente enfermedades de señoras VIAMONTE 834. De 3 a 5, menos los jueves

E. S. ZEBALLOS

Abogado de la Capital, La Plata Bahía Blanca, Azul y Rosario Estudio central: SANTA FE 1206 A, Capital

DR. ARGAÑARAZ

MEDICO - OCULISTA

Profesor suplente de la Facultad Enfermedades de los ojos. Anteojos PARAGUAY núm 640, de 2 a 6 p. m.

Dr. LEON PEREIRA

Profesor de odontología de la Facultad de Medicina. Atiende enfermedades de los dientes y de la boca. Hace dentaduras artificiales. — ESMERALDA 246

CREDITOS en 10 MENSUALIDADES

Tienda LA PIEDAD

Bme. MITRE esq. CERRITO Bs. AIRES

LUTOS

TAPADOS en paño opaco de pura lana adornados con presillas; bolsillos y botones, modelos elegantes, a $ 60.00 y **55.00**

TOCAS y SOMBRERITOS en crespón y crépe georgette, con velos para atrás, variedad de modelos, a . . . $ **28.50**

A los clientes que lo soliciten enviamos empleadas para recibir órdenes

The South American Store

GATH & CHAVES Ltd

ANEXO: Ada. de Mayo, Perú y Rivadavia

Tuberculosis

Tratamiento por el Suero Antituberculoso, vómitos y esputos de sangre, tos, fatiga, sudores, etc. Pensiones de varios precios. Sanatorio Inglés, Temperley (F. C. Sud), a 30 minutos de Buenos Aires.

"LOS LUTOS"

Ofrecen la moda en su última creación.

SOMBREROS de cuero antílope, a . . . . . . $ 35.—

SOMBREROS de crepe Georgette, a . . . . . $ 25.—

GORROS de crepe Georgette y velo, a . . . . $ 35.—

SOMBREROS de granadina, a . . . . $ 15.—

"LOS LUTOS" - C. PELLEGRINI 445

Entre Corrientes y Lavalle-U. T. 35, 3. Lib.

AVISOS FUNEBRES

SEPELIOS

† MANUEL QUEIJEIRO—q. e. p. d.—Falleció el 6 de abril de 1919, confortado con los auxilios de la santa religión y la bendición papal.—Sus hermanos Pedro, Juan, Antonio Dolores Q de Aldao (presentes), Carmen Manuela, Generosa, Antonia Queijeiro (ausentes), sus hermanos políticos, Francisco Aldao, Marcela Rodríguez, María B[illegible], tíos, primos, sobrinos y demás deudos, invitan a sus relaciones a acompañar los restos del extinto al cementerio del Oeste, hoy martes 8 de abril a las 3.30 p m. Única invitación. El duelo se despedirá por tarjeta. Se ruega no enviar coronas. Casa mortuoria, Charcas 4241. Nota: Servicio a cargo de Bonotti y Roca, Rivera [illegible]

† SOFIA HARITCHABALET—q. e. p. d.—Falleció el 7 de abril de 1919.—Su señora madre [illegible] de Haritchabalet, sus hermanos [illegible] de Martín y María Elena Haritchabalet, su hermano político Melitón Martí, sus tíos y demás deudos, invitan a sus relaciones a acompañar los restos de la extinta al cementerio de Avellaneda, hoy martes 8 de abril, a las 3 p. m. Casa mortuoria, Fringles 2759 (Lanús, Villa Obrera). Nota: Carruajes en la cochería de Hilán Feruilh, Domínguez 866 [illegible]

† JUAN BAUTISTA MARCIALE—q. e. p. d.—Falleció el 5 de abril de 1919.—Sus padres Santo Marciale y Elvira C. de Marciale; su hermana Segunda C. Marciale; sus abuelos Pedro Nardi y Enriqueta Mandrini; sus tíos, primos y demás deudos invitan a sus relaciones a acompañar los restos del extinto al cementerio del Oeste, hoy martes 8 a las [illegible] p. m. Única invitación. El duelo se despedirá por tarjeta. La comitiva fúnebre partirá de la Morgue, a la hora indicada. Nota: Carruajes en la empresa de Luis Mazzarella, Triunvirato 29 al 31.

† ALCESTE COGOLANI—q. e. p. d.—Falleció el 7 de abril de 1919.—Su esposa Luisa C. de Cogolani; sus hijos Pedro, Plinio, Margarita, Constina C. de Montes y María C. de Giovara; sus hijos políticos Benito Montes, María I. de Cogolani y José Giovara, sus hermanos Antonio y Clemente, sus nietos y demás deudos invitan a sus relaciones a acompañar los restos del extinto al cementerio del Oeste hoy martes 8, a las 4 p. m. Única invitación. El duelo se despedirá por tarjeta. Casa mortuoria, Thames 922. Nota: Carruajes en la empresa de Luis Mazzarella, Triunvirato 29 al 31.

† FLORA LIMA DE SIRIMARCO—q. e. p. d.—Falleció el 7 de abril de 1919.—Su esposo Benjamín Sirimarco, sus hijos José, Miguel y María Rosa Sirimarco Lima de Gastelú, sus hijos políticos Eduardo Gastelú y Clementina Gómez de Sirimarco Lima, nietos, sobrinos y demás deudos invitan a sus relaciones a acompañar los restos de la extinta al cementerio del Norte, hoy martes 8 de abril a las 3 y 30 p. m. Única invitación. El duelo se despedirá por tarjeta. Se ruega no enviar coronas. Casa mortuoria, Obligado 2328 (Belgrano).—Nota. Carruajes en la empresa de Estéban A. Costa, Cabildo 1260, Belgrano, sucursal V. Urquiza, Baunes 2720.

† FRANCISCO POLITI—q. e. p. d.—Falleció el 6 de abril de 1919.—Su esposa, Victoria Carambia de Politi; sus hijos Vicente y Domingo Politi; sus hermanos, José, Antonio Pedro, sus hermanos políticos Víctor, Carmelo, Vicente, José, Teresa Carambia; tíos, sobrinos, primos y demás deudos, invitan a sus relaciones a acompañar los restos del extinto al cementerio del Oeste, hoy martes 8, a las 9.30 a. m. Casa mortuoria, Paraguay 2598. —Carruajes en la casa Iribarne (hijos de Juan Iribarne), Callao 416 y Andes 1230.

† PETRONA FAZIO DE DEGIOVANNI.—q. e. p. d.—Falleció el 7 de abril de 1919, confortada con los auxilios de la santa religión y la bendición papal. —Sus hijos Mercedes Degiovanni de Abelleyra, Susana y Jorge; su hijo político Juan de Abelleyra; sus nietos, hermanas políticas, sobrinos y demás deudos, invitan a sus relaciones a acompañar los restos de la extinta al cementerio del Norte, hoy martes 8 a las 3 p. m. Se ruega no enviar coronas. El duelo se despedirá por tarjeta. Casa mortuoria, Charcas 921.—Nota. Carruajes Mirás, Balcarce 212 y Callao y Córdoba

† JOSE A. MONICO—q. e. p. d.—Falleció el 7 de abril de 1919, confortado con los auxilios de la santa religión.—Sus padres Alberto Mónico y Saffo Viale de Mónico, sus hermanos Lorenzo y Artemio, sus abuelos, tíos, primos y demás deudos, invitan a sus relaciones a acompañar los restos del extinto al cementerio del Oeste, hoy martes 8 de abril, a las 3 p. m. El duelo se despedirá por tarjeta. Casa mortuoria, avenida La Plata 360. Carruajes Casa Gitelli, P. Unidas 652 y Jujuy 1395.

† CARLOS MANCINI.—q. e. p. d.—Falleció el 7 de abril de 1919.—Su esposa Elisa Azevedo de Mancini, su hija Isabel María Mancini; sus hermanos Enrique Mancini (ausente), Adela y Matilde Mancini; su señora madre política Rita Pérez de Azevedo (ausente), sobrinos, tíos, primos y demás deudos invitan a sus relaciones a acompañar los restos del extinto al cementerio del Oeste, hoy martes 8, a las 3 p. m. El duelo se despedirá por tarjeta. Se ruega no enviar coronas. Casa mortuoria, Medrano 1059.—Carruajes, casa Verbini, Córdoba 3870.

† IRENE PANGIOLI Vda. DE AMMAZZINI—q. e. p. d.—Falleció el 7 de abril de 1919.—Sus hijos Juan y Asunta A. de Paolini (ausentes), José, Dagoberto, Sócrates, Ezio y Nella A. de Accornero, sus hijos políticos Dolores M. de Ammazzini, Josefina P. de Ammazzini, Corina T. de Ammazzini y Juan Accornero, nietos y demás deudos invitan a sus relaciones a acompañar los restos de la extinta al cementerio del Oeste, hoy martes 8 a las 3 p. m. El duelo se despedirá por tarjeta. Se ruega no enviar coronas. Casa mortuoria Paseo de Julio 790. Nota: Carruajes de la empresa Palamidessi, Sucursal A. 4422 Corrientes 4426.

† LETICIA MERMIER—q. e. p. d.—Falleció en el Tigre, el 7 de abril de 1919.—Sus padres Mario A. Mermier y Ofelia D. Cabrera de Mermier, sus abuelos, tíos, primos y demás deudos invitan a sus relaciones a acompañar los restos de la extinta al cementerio de la localidad, hoy martes 8 a las 2 p. m. Se ruega no enviar coronas. Casa mortuoria, Cazón 1192, Tigre. Única invitación. En la empresa de Fa[illegible] Gigolo, Avenida Cazón 1192, hasta la 1.45 [illegible]

PARTICIPACION DE SEPELIOS

† ADELA VEGA.—q. e. p. d.—Falleció el [illegible] de abril de 1919.—La familia participa a sus relaciones el fallecimiento y que sus restos fueron dados al cementerio del Oeste. Servicio a cargo de la Compañía Nacional, B. Mitre [illegible]

† ENCARNACION CASTRO—q. e. p. d.—Falleció el 7 de abril de 1919.—Su esposo [illegible] Kelli de Castro, sus hijos, su señora madre, hermanos, hermanos políticos, primos y demás deudos participan a sus relaciones el fallecimiento y que sus restos fueron trasladados [illegible] para ser inhumados en dicha localidad, hoy [illegible] a. m. Única invitación. [illegible] Lázaro Costa, Callao [illegible]

MISAS Y FUNERALES

† EDUARDO J. DILLON—q. e. p. d.—Falleció el 13 de abril de 1918.—Su esposa Emilia Mahon de Dillón, sus hijos y demás deudos invitan a sus relaciones al funeral que en sufragio de su alma se celebrará mañana miércoles 9 a las [illegible] a. m. en la iglesia de Santa Cruz (Estados y Urquiza)

† ERNESTO GALLI.—q. e. p. d.—Falleció el 10 de marzo de 1919.—Su esposa Josefina Parma, sus hijas Nélida y Lydia, sus padres políticos, hermanos, hermanos políticos, sobrinos y demás deudos invitan a sus relaciones a la misa que en sufragio de su alma se celebrará el jueves 10 en la iglesia de la Concepción, a las 9.30 a. m. El duelo se despedirá por tarjeta.

† MARIA LUISA JAUREGUIBERRY—q. e. p. d.—Falleció el 9 de abril de 1918 en Gómez, F. C. S.—Sus padres Juan Jauréguiberry y Hortensia Rolón de Jauréguiberry, sus hermanos Francisco y Juan Bernardo, sus tíos, primos y demás deudos invitan a sus relaciones al funeral de cabo de año que en sufragio de su alma se celebrará en la iglesia San Ponciano, de La Plata, mañana 9 de abril de 1919, a las 11 a. m. Favor que agradecerán. El duelo se despedirá por tarjeta.

† PASCUAL BARUTTA.—q. e. p. d.—Falleció el 23 de marzo de 1918.—La familia invita a sus relaciones al funeral que en sufragio de su alma se celebrará mañana 9 de abril en la iglesia de San Cristóbal a las 9 a. m. El duelo se despedirá por tarjeta

† MARIA I. DE HARISMENDY—q. e. p. d.—Falleció el 12 de abril de 1918. —Sus hijos Ana H. de Carrera, Juan, Sebastián, Salvador y Graciana H. de Chinel, sus hijos políticos, hermanos, nietos, sobrinos, primos y demás deudos invitan a sus relaciones al funeral que por el eterno descanso de su alma se celebrará en la Basílica Nacional de Luján el sábado 12 de abril a las 10 a. m. Favor que agradecerán. El duelo se despedirá por tarjeta.

† BERNARDO ETCHEGOREN—q. e. p. d.—Falleció el 9 de marzo de 1919. —Su esposa Mariana Tillous de Etchegoren, sus hijos María, María Eugenia y Bernardo M., sus hermanos políticos Juan Pedro (ausente), Pedro y Luis P. Tillous y Julián Goity (ausente), sus sobrinos, primos y demás deudos invitan a sus relaciones al funeral que en sufragio de su alma se celebrará mañana miércoles 9 del corriente, a las 10 a. m. en la iglesia de Balvanera. Favor que agradecerán. El duelo se despedirá por tarjeta

† JERONIMO FIRPO—q. e. p. d.—Falleció el 8 de diciembre de 1918, confortado con los auxilios de la santa religión y la bendición papal.—Su esposa María Teresa Radi de Firpo, sus hijos Nicolasa, Rosa, Angel, Clara R., María Luisa, Jerónimo, Santiago A., César y Roberto Firpo; su hija política, su hermano Santiago Firpo, hermanas y hermanas políticas, sus nietitas, sobrinos, primos y demás deudos invitan a sus relaciones al funeral que por el eterno descanso de su alma se celebrará en la cripta de la iglesia de San Carlos, Victoria 4090, hoy 8 de abril, a las 9.30 a. m. Favor que agradecerán. El duelo se despedirá por tarjeta

† ANTONIO S. RAFFO—q. e. p. d.—Falleció el 18 de marzo de 1918.—Su esposa María Sanguinetti de Raffo, sus hijos Elena R. de Rossi, Lola R. de Ganduglia, y Roberto, B. Arturo, María Ernestina y Juan Antonio, sus hijos políticos, Tulio Ganduglia, Ernestina Bruna de Raffo y [illegible] Bado de Raffo; sus hermanos Colomba R. de Castagnino, Domingo R. de Barra, Angela R. de Rocca, Catalina, Battolomé y Amelia; sus hermanas políticas Angela S. de Rocca y María [illegible] Raffo, sus nietos, tías, primos, sobrinos y demás deudos invitan a sus relaciones a las misas que por el eterno descanso de su alma se celebrarán en la iglesia de la Inmaculada Concepción hoy 8 de abril [illegible] familia asistirá a la última [illegible] se despedirá por tarjeta.

SECCION REMATES

Bravo Barros y Cía.

AVISOS NUEVOS

AVENIDA RIVADAVIA 2231

al 46.—En una de las cuadras más lindas de esa gran arteria comercial [illegible] varas cuadradas en un lote, con edificios. Allí puede desarrollarse con ventajas cualquier proyecto de construcción, por vasto que sea. Base, $ 120.000.

EL MIERCOLES 16 de abril, a las 3 p. m. en nuestro hall, 351 San Martín 361. Terreno 17 varas por 69v75 Ad corpus. Edificio: Dos locales para negocio independientes, dos comedores, 8 habitaciones [illegible] amplios galpones de material con techo de cinc y cabriadas de hierro. Títulos perfectos. Informes 351 San Martín 361.—BRAVO BARROS y Cía. a7

CASAS

MODERNA — PARA RENTA

Más del 12 o|o. Dungeness 35 entre Avenida Warnes y Aeoyte. A una cuadra de Canning y a tres de Triunvirato. Adoquinado pago. Base, $ 4.800. Produce $ [illegible] al año.

EL DOMINGO 13 de abril, a las 3 p. m. en la misma propiedad. Terreno 10 varas por 20v75 en un costado, 20v86 en otro. Ad corpus. Edificio: Verja de material y hierro al frente, tres habitaciones, cocina, lavadero, galería de cristales y patio de mosaico. Títulos perfectos. Informes 351 San Martín 361.—BRAVO BARROS y Cía. a6

GUEMES Y VIDT.— GRAN

renta. La esquina Sud y Oeste. Propiedad moderna, constituida por dos locales para negocio. Renta fácil $ 3.120 al año. A una cuadra de Santa Fe. Base $ 25.000. Mitad al contado y mitad a 1 ó 2 años y 7 1|2 por ciento.

EL DOMINGO 13 de abril a las 4 p. m., en la misma propiedad. Terreno: 18v67 a Güemes 3583 a 3599 por 18v25 a Vidt 2005. Ad corpus. Edificio: Un amplio local en la esquina con vidrieras y cortinas metálicas y sótano, 2 habitaciones, cocina y patio. Desocupado. Otro local con sótano, 2 habitaciones y cocina. Vidt 2005 de 9 a 11 y de 3 a 5. Títulos perfectos. Informes, 351, San Martín 361.—BRAVO BARROS y Cía. a6

CASA AL OESTE — MUY

barata. Iturri 265, entre Estados y Leones. A dos cuadras del Parque Los Andes y a cuatro de Triunvirato y de los tranvías. Base, $ 2.000. Mitad al contado y mitad a un año, 7 o|o de interés.

EL DOMINGO 13 de abril, a las 3 p. m., en la misma propiedad. TERRENO: 10 varas por 37v94 y 40v24 Ad corpus. EDIFICIO: Dos habitaciones, cocina, pieza de madera y galería. Da $ 15 mensuales. Títulos perfectos. Informes, 351 San Martín 361.—BRAVO BARROS y Cía. a6

EN EL DOCK SUR — JUDI-

cial 328.150 varas cuadradas. Cuatro lotes, en la sección C, frente a la continuación del Dock Sur y a cuatro cuadras del tranvía eléctrico, y cuatro grandes fracciones en la sección D, a ocho cuadras de la estación Sarandí, de la avenida General Mitre y de los tranvías eléctricos. Juez doctor Matías Mackinlay Zapiola, secretario, doctor Eduardo Rojas. Juicio doctor Adolfo F. Eberle, con la sucesión de doña Anicota Ana Correa de Núñez

EL JUEVES 10 de abril, a las 3, en nuestro hall.

DETALLE

Manzana 186, sección C, ángulo SO, tres lotes con superficies de 1.408 m. c. 33 (1.877 v. c. 86). Base, $ 0.75 los 75 decímetros cuadrados, o sea la vara cuadrada.

CUARTO DE MANZANA. En la sección [illegible] superficie 6.225 m. c. [illegible] linderos a los lotes anteriores. Base, pesos 0.56 los 75 decímetros cuadrados, o sea la vara cuadrada.

LOTE 80, SECCION D. Superficie 51.150 m. c. (68.204 v. c.). Linderos al NO, canal de desagüe; al NE, lote 79, al SO, lote 81 y al SE, lote 89. Base, 13 centavos y medio por cada 75 decímetros cuadrados.

LOTE 81, SECCION D. Lindando con la anterior. Superficie 50.600 m. c. (67.470.62 v. c.). Base, trece centavos y medio por cada 75 decímetros cuadrados.

LOTE 88, SECCION D. Lindando con la anterior. Superficie 50.000 m. c. (66.6[illegible].57 v. c.). Base, once centavos y un cuarto por cada 75 decímetros cuadrados.

FRACCION DEL LOTE 89, sección D. Superficie 11.127.55 m. c. (14.837.80 v. c.). Linderos al SE., fracción del mismo lote 89 al NO., lote 80, al NE, lote 90 y al SE, lote 88. Base, trece centavos y medio por cada 75 decímetros cuadrados.

Las construcciones existentes en las fracciones en venta, pertenecen a los ocupantes. Escrituras por ante el escribano señor Porfirio López. 8 o|o a cuenta de precio. Comisión 2 o|o. Informes y planos, 351, San Martín 361.—BRAVO BARROS y Cía.

UN LINDO HOTEL, CERRI-

to 1020 al 24. Entre Charcas y Santa Fe. A 20 varas de la plaza Libertad. Moderno, muy amplio, lujoso y confortable. Rez de chaussé con garage y dependencias para servicio, planta de recepción, dos pisos altos con ocho dormitorios y cuatro cuartos de baño lujosamente instalados y mansard. Construcción selecta y cuidada en todos sus detalles. Base pesos 140.000. Mitad al contado y mitad a uno o dos años con 6 o|o de interés.

EL MARTES 29 de abril a las 3 p. m. en nuestro hall. Puede visitarse de 3 a 5, con tarjeta de nuestro escritorio. Después detalles. Informes 351 San Martín 361.—BRAVO BARROS y Cía. m30

CASA EN MORON — MUY

central. Lavalle 1263, entre Brandsen y 25 de Mayo. Amplia y muy cómoda. A una cuadra al Sur de la estación y con adoquinado al frente. Produce $ 1.500 de renta al año. Base, $ 13.000.

EL LUNES 14 de abril a las 3 p. m., en nuestro hall, 351 San Martín 361. TERRENO: 32v40 de frente por 50 varas en un costado, teniendo en otro dos martillos en contra; contrafrente, 18v50. superficie v. c. 1.152,69. Ad corpus. EDIFICIO: sala, comedor, cinco dormitorios, cuarto de baño instalado, cocina con económica, despensa, dos piezas de servicio y pieza para motor. Jardín, cochera, pieza para jardinero, molino y parral con armazón de hierro. Visítese de 3 a 5. Títulos perfectos. Informes, 351 San Martín 361.—BRAVO BARROS y Cía. a7

PARA RENTA, ESQUINA

en Palermo. Honduras 4979 al 4999 y Serrano. Dos casas para negocio. Producen $ 4.020 al año, 13 o|o. A 4 cuadras de Canning y Rivera. Base $ 15.000. Podrá quedar en hipoteca. $ 11.800 a 5 años.

EL DOMINGO 13 de abril, a las 3 p. m., en la misma propiedad. Terreno: 11v03 a Serrano, 16v34 a Honduras. Ad corpus. Esquina, local para negocio, 3 piezas y cocina, Honduras 4979 a 4985: local, 2 piezas y cocina. Títulos perfectos. Informes, 351 San Martín 361.—BRAVO BARROS y Cía. a6

Av. Quintana y Montevideo.

—Para edificar palacios. — La gran esquina frentes al Sur y Este, en tres lotes de notables dimensiones. Sobre las avenidas Alvear y Callao, y entre las suntuosas mansiones de nuestra aristocracia y de nuestras grandes fortunas. Bases, $ 150 y $ 180 la vara cuadrada.

EL VIERNES 25 de abril, a las 3 p. m. en nuestro hall, 351 San Martín 361. La división comprende: la esquina, con 14.13 varas a avenida Quintana, por 29v96 a Montevideo, superficie 437v85. Un lote sobre avenida Quintana, de 13 varas por 30v88, superficie 401v09. Un lote sobre Montevideo, de 13 varas por 28v86, superficie 375.02 varas cuadradas. Existen construcciones de material y madera que producen renta. El saldo de la deuda de afirmado será por cuenta del comprador. Títulos perfectos. Escrituras por ante la oficina del señor Pedro Cedrés. Informes, 351 San Martín 361.—BRAVO BARROS y Cía. a1

CHALET EN ALTA GRACIA

Conocido por Villa Tola. En paraje alto, en el barrio de los chalets, con frente a la avenida Lozano; construido a todo costo, de estilo inglés, distribuido en subsuelo, piso principal y piso alto. A dos cuadras del Sierras Hotel. Produce $ 3.600 de renta al año, sin contrato. Base, $ 18.000.

EL LUNES 14 de abril, a las 3 p. m., en nuestro hall, 351, San Martín 361. TERRENO: 942.82 metros cuadrados. Ad corpus. EDIFICIO: Subsuelo con tres habitaciones y baño para servicio. Piso principal: Terraza de acceso, hall, sala, comedor, antecomedor, office, jardín de invierno, terraza, cocina y w. c. de servicio. Piso alto: Hall, cinco dormitorios, 1 cuarto de baño y terraza. Garage, cochera, jardines, gruta y quinta. La ocupa el señor Pascual. Títulos perfectos. Informes, 351 San Martín 361.—BRAVO BARROS y Cía. a7

AL NORTE. CASA HABITA-

ción, Arenales 3127, entre Bustamante y Billinghurst. Muy cómoda y amplia. En el barrio preferido, a una cuadra de la avenida Santa Fe. Base, $ 20.000, de cuya suma deducirá una hipoteca de 2.000 cédulas nacionales serie H con la que podrá continuarse a estilo de plaza.

EL VIERNES 11 de abril, a las 3 p. m., en nuestro hall 351 San Martín 361. Terreno: 9 varas por 30v60. Ad corpus. Edificio: vestíbulo, sala, comedor, tres habitaciones bajas, dos altas, cuarto de baño instalado y cocina. Frente pintado al óleo, zaguán con mayólicas, cielos rasos de yeso, pisos pinotea encerado, dos patios, luz eléctrica y cloacas. Adoquinado pago. Visítese de 1 a 5 p. m. Títulos perfectos. Informes, 351 San Martín 361.—BRAVO BARROS y Cía. a4

TERRENOS

QUINTA EN SAN NICOLAS

Judicial. "La Toscana". A dos cuadras del tranvía, a cuatro del puerto nuevo, a 16 al Sur de la plaza y a 25 de la estación del F. C. C. A., 73.635 metros cuadrados, en un lote. Juez doctor Arturo Seeber, secretario señor Juan M. Cabrera. Venta ordenada en el expediente número 7332. Base, pesos 16.567,50. Mitad al contado y mitad a dos años de plazo con garantía hipotecaria y 8 o|o de interés anual por trimestres anticipados.

EL VIERNES 11 de abril a las 3 p. m., en nuestro hall, 351 San Martín 361. Parte de la quinta conocida por Villa José María. Linderos al NE., sociedad Puerto Nuevo, al NO., Juan Pacini, al SE., Joaquín Agosto o Aguesta, y al SO. Roque Pagani. Son tierras de primer orden, altas, en muy lindo paraje. Tiene casa con 4 habitaciones, cocina, 3 piezas más y otra cocina, altillo, molino. Tiene plantaciones de frutales y forestales. 8 o|o a cuenta de precio. Comisión, 2 o|o. Informes, 351 San Martín 361.—BRAVO BARROS y Cía. a5

EN BELGRANO Y COLE-

giales. Judicial. Terreno calle Superí (adoquinada) y Arredondo. La esquina frente al NE. y SE. A dos cuadras de la calle Avilés con tranvía eléctrico números 83 y 97. Juez doctor Fernando Klappenbach, secretario doctor J. M. Gutiérrez Saénz Valiente. Juicio B. Marcenaro y Cía. contra la sucesión de don Andrés L. Berutti. Base pesos 1.933.32.

EL DOMINGO 20 de abril a las 2 p. m. en el mismo terreno. Mide 9m75 de frente al NE. por 30m12 de fondo en el costado SE. 30m58 en el del NO. cercado de pared. 8 o|o a cuenta de precio. Comisión 2 o|o. Informes, 351 San Martín 361.—BRAVO BARROS y Cía. a5

TERRENO EN BAHIA Blan-

ca.—Lindando con el pueblo Punta Alta, próximo a la estación Soler del F. C. R. a P. B. y sobre el Puerto Militar, 100.000 varas cuadradas en un lote. Venta resuelta. Base, $ 2.500.

EL JUEVES 10 de abril, a las 3 p. m., en nuestro hall, 351 San Martín 361. Lote 15 de la división de Nueva Bahía Blanca. Mide 149.99 metros de frente al SO. por 500 metros. Títulos perfectos. Informes, 351 San Martín 361.—BRAVO BARROS y Cía. a3

373.443 VARAS, en San Martín.—Judicial.—Con frente a la calle Moreno (adoquinada), a la calle Rivadavia (asfaltada hasta Florida) y frente al hipódromo San Martín. Con afirmado pago. En tres lotes de 78.275 a 153.850 vs. cds. Entrando en uno de ellos una cómoda casa-quinta con jardines. A cinco cuadras de la estación. Terreno alto, muy lindo, inmejorable para quintas, recreos, residencias veraniegas y también para subdividir en lotes. Juez doctor Adolfo Casabal, secretario doctor Enrique Peña. Testamentaria de don Enrique C. Villegas. Base de pesos 25.560 a pesos 39.162 cada lote.

EL VIERNES 11 de abril, a las 3 p. m., en nuestro hall, 351 San Martín 361.

Detalle.—Fracción núm. 1: Con frente a la calle Moreno (adoquinada) y al hipódromo. Mide 156m93 por 346m50; contrafrente 172m51. Superficie: 58.702.98 m. c. (78.275.23 v. c.). Tiene casa-habitación con jardines y plantaciones de frutales y forestales. El edificio consta de comedor, ocho habitaciones, dos cuartos de baño (uno instalado), cocina y patio. Además, galpón, cochera, garage y motor para el agua. Base, $ 25.560.

Fracción núm. 2: Con frente a la calle Rivadavia (asfaltada) y al hipódromo. Mide 232m36 por 556m50 en un costado, 503.78 en otro y 216.35 en el contrafrente; superficie 115.006m618 (153.850vc57). En este lote existen algunas construcciones. Base, $ 39.162.

Fracción núm. 3: Con frente a la calle Rivadavia (asfaltada) y lindando con el lote anterior. Mide 229m95 por 508.73 en un costado, 459 en otro y 216.35 en el contrafrente; superficie: 106.356.84 m. c. (141.817.44 v. c.) Base $ 36.161.—

Escrituras por ante la oficina del señor Modesto Gómez Peredo. 8 o|o. a cuenta de precio. Comisión 2 o|o. Informes y planos, 351 San Martín 361.—BRAVO BARROS y Cía. a1

CAMPOS

CON RIEGO DEFINITIVO— En el valle del Río Negro. En la colonia Curri-Lamuen. Con boca-tomas, canales propios, de riego y desagüe. 400 hectáreas en 68 lotes de 2, 3, 5, 7, 25 y 32 hectáreas, con agua en la cabecera de cada lote. Lindando con los importantes establecimientos San Jacobo, de M. A. Peuser, Palau, Fresco, Fernández Oro y otros. Sobre la estación Cipolleti del F. C. del Sud. Tierras especialísimas, desmontadas y niveladas, listas para trabajar, sin desperdicios, adaptables a todo cultivo y con preferencia a viñedos, frutales, alfalfares, etc. Existen lotes alfalfados, alambrados, con poblaciones y mejoras. Venta con opción. Bases de $ 200 a $ 250 la hectárea. El excedente de la base podrá abonarse a dos años de plazo y 7 por ciento de interés. Se dará posesión inmediata. Títulos perfectos. Escrituras por ante la oficina de los señores Horacio y Alejandro Ferrari, Sarmiento 643, Buenos Aires.

EL DOMINGO 13 de abril, a las 3 de la tarde, en el Hotel Argentino, de Cipolleti, F. C. Sud. Solicítense mayores informes y planos a nuestra casa, 351 San Martín 361, Buenos Aires. En Cipolleti, Hotel Argentino, y en Neuquén, al señor L. Mauilhet.—BRAVO BARROS y Cía.

CAMPO EN RIO NEGRO — 2.500 hectáreas en la sección 1a., fracción D del lote 30. A cinco leguas al Norte de la estación Mancha Blanca del F. C. San Antonio a Nahuel Huapi y a 18 leguas al Oeste de puerto San Antonio. Campo bueno para ganadería. Base, $ 6 la hectárea.

EL LUNES 14 de abril, a las 3 p. m., en nuestro hall, 351 San Martín 361. Linderos: al Norte, Wilson y Rae; al Oeste, Juan Castellanos; al Sur Pedro Belloni y al Este, Fermín Schulce. Títulos perfectos. Informes y planos, 351 San Martín 361.—BRAVO BARROS y Cía. m31

EN LOS VALLES DEL RIO Negro. Judicial. 32.500 hectáreas con extenso frente a la margen Sur del Río Negro (navegable en toda su extensión) y frente a la isla Chica de Choele Choel. En la zona irrigable, donde las tierras alcanzan el más alto coeficiente de producción. Son campos de primer orden, en su mayor parte llanos, con ligeras ondulaciones en la parte Oeste; teniendo alrededor de 10.000 hectáreas de valle, con tierras negras y agua dulce, dedicables a la siembra de alfalfa y al cultivo de cereales, capaces de dar rendimientos incalculables sin necesidad de realizar obras de irrigación; el resto, puede ser fácilmente utilizado para la cría de ganados. Venta en un sólo lote por orden del señor juez doctor Arturo Seeber, secretario Héctor Depietri. Testamentaría de don Mauricio Meyer. Base, $ 520.000 que equivale a $ 16 la hectárea.

EL LUNES 21 de abril, a las 3 p. m., en nuestro hall, 351 San Martín 361. Corresponde a los lotes 3 a 9 y parte del 10 y una fracción de 5.000 hectáreas lindando con los lotes 3 a 5, todos de la sección VIII y lindan en conjunto al NE. con el Río Negro; al SE., Guillermo Garbers; al NO., Nazario Cotin y campos fiscales y al SO. campos fiscales. Está alambrado en su perímetro (con excepción del frente al Río Negro) con siete hilos, postes de quebracho y varillas de hierro y dividido en doce grandes potreros y en otros más pequeños. Tiene casa principal de siete habitaciones, vestíbulo, pieza servicio y cocina, cuatro galpones de cinc con techos de hierro, dependencias para peones, oficina de correos y telégrafos, diversos puestos diseminados en el campo, bretes y bañaderos para ovejas, corrales grandes con manga para ganado mayor, dos molinos, algunos tanques australianos, pozos de balde y jagüeles. 8 o|o a cuenta de precio. Comisión, 2 o|o. Mayores informes y planos, 351 San Martín 361.—BRAVO BARROS y Cía. a5

Accame y Cía.

JUDICIAL — CASA, Velazco 4864, entre Thames y Godoy Cruz, a 2 cuadras de Triunvirato. Por mandato del señor juez doctor Bunge, secretaría del doctor Marini, en el juicio sucesorio de don Francisco Guidotti. Tasación $ 7.060. Base $ 4.706.66.

EL DOMINGO 13 de abril, a las 4. Mide, según tasación, 8m.66 de frente, por 43m.30 en el costado SE., 43m.93 en el SO. Superficie 377 m. igual 502 v. c. Consta de 2 piezas grandes y 1 chica, cocina, caballeriza al fondo, con altillo, patio, todo adoquinado, aguas corrientes, etc. Seña 8 o|o Comisión 2 o|o. Informes, B. Mitre 737, U. T. 60, Avenida. — Accame y Cía. v13

Carlos T. Gardos

CASA, LEMOS 84, ENTRE Dorrego y Leiva, con tranvías 12 y 13 al frente, y a 1 cuadra de Triunvirato. Edificio recién construído, en cal, tirantes de hierro, techos de azotea, consta de 3 amplios dormitorios, comedor, baño con azulejos, cocina con económica, w. c., pileta, galería, patios mosaico, cielos rasos yeso decorados, carpintería de cedro, jardín, frente imitación piedra con puerta calle de cedro, luz eléctrica, cloacas y adoquinado pagado. Terreno: mide 446 v. c. Está desocupada. Puede visitarse. Base, 12.000 pesos. Títulos perfectos. Seña, 8 o|o. Comisión, 2 o|o.

EL DOMINGO 13 de abril, a las 4 p. m., en la misma. Más datos a mi oficina, Gurruchaga 645. 1p

P. Buontempo

Av. SAN JUAN y 24 DE NOviembre 1275. Sala, 3 dormitorios, cloacas, adoquinado pago. Base, $ 12.500, a plazos.

EL DOMINGO 13 de abril a las 3 p. m. en la misma. v9

ESTADOS UNIDOS 4073. 4 dormitorios, 1 pza. chica, cloacas y adoquinado pago. Base, $ 9.500, a plazos.

EL DOMINGO 13 de abril a las 3.30 p. m., en la misma. v9

FLORES — CASA QUINTA Culpina 564, 20x48, ad corpus, 4 dormitorios, comedor, 1 pza. chica, baño, galería, cocina, frutales, cloacas (no hay cartel). Base $ 16.500 incluso $ 12.000 cédulas B. H. N.

EL DOMINGO 13 de abril a las 5 p. m. en mis oficinas, Rivadavia 3187; U. T. 93, Mitre. v9

Angel E. Queimadelos

REMATARA POR CUENTA y orden de su dueño dos lotes de terreno con frente a la calle Jachal entre las de San Pedro y Arrecifes; lotes núms. 4 y 5 unidos, de la manzana 10, de 8.66x80.81, cada uno, o sea una superficie total de 624 met. 96 cent. cuadrados, con la ínfima base de $ 3.50 el metro cuadrado, se hallan situados a dos cuadras del portón de los Mataderos, lindan por el frente SO. calle Jachal, por un costado con los lotes 1, 2 y 3, al NO. con el lote 6, y al NE. por el fondo lotes 15 y 16 de la misma manzana 10.

EL DOMINGO 13 de abril de 1919, sobre los mismos, a las 3 30 p. m., títulos perfectos. Más datos a mis oficinas Cerrito 351, U. T. 5856 Lib. Como seña se cobrará el 8 o|o. Comisión 2 o|o. a7

Corral y Lauria

Ex-socios de la casa José Conti y Cía.

SOBRE ESTACION Urquiza

A 1 cuadra del tranvía 86 y 3 del Lacroze. Moderna y sólida casa, calle Burela 2375 al lado de Monroe, consta de 3 dor-2375 al lado de Monroe (Villa Modelo). Consta de 3 dormitorios, comedor, baño, cocina, servicio, galería, jardín y verja al frente, pileta, carpintería de cedro, cielorrasos de yeso. — Llave en mano. — Mide 10x35 vs. Adoquinado municipal. Base para liquidar 5.000 $. Títulos perfectos. Seña 8 o|o. Comisión 2 o|o. Informes San Martín 291.

EL DOMINGO 13 de abril a las 3. a.6

José Balocchio

Av. VICTORIA 3383 — A UN paso de Rivadavia y Once, y sobre esa Av. con tranvía, edificio de sala, 3 dormitorios, baño, cocina, pieza en altos, cloacas, galería, c. de yeso, adoq. pago. Base $ 12.000, con plazos y venta resuelta. Es buen negocio. Donde es difícil encontrar [illegible]

EL DOMINGO 13 de abril, a las 4 p. m., [illegible] Reconquista 141.—v13

V. S. Lobato y Cía.

CASAS

JUDICIAL — EN FLORES— Miró 308 entre Don Cristóbal y Pedro Goyena (antes Río Cuarto), a 3 cuadras al Sur de Rivadavia y del Subterráneo. Orden del señor juez doctor Fernando Klappenbach, secretario señor José E. Cirio, juicio Banco El Hogar Argentino contra doña Livia Riolfo y otro. Base, $ 10.000. El comprador podrá constituir con el Banco una hipoteca por $ 9.000 a 5 años de plazo al 8 o|o de interés anual, pagadero por trimestres anticipados, en caso de hacer uso de dicha facilidad, las escrituras deberán otorgarse por ante el escribano que el Banco determine.

EL DOMINGO 13 de abril a las 3, en la misma. Mide 8m66 de frente por 17m02 de fondo en el costado NO. y 16m68 en el del SE. Edificio con frente imitación piedra consta de: sala, 3 dormitorios, 1 pieza en altos, baño, cocina y w. c. cielorrasos de yeso, puertas de cedro, pisos pino tea, galería, zaguán con mayólicas, patio mosaicos, cloacas, agua corriente, etc. A cuenta de precio 8 o|o. Comisión, 2 o|o. Informes, Rivadavia 639.—V. S. LOBATO y Cía. m30

CASA CON CEDULAS — SObre el subterráneo. Liniers 131 entre San Carlos y Victoria. A una cuadra de la estación Loria y de Rivadavia. Profusión de tranvías, adoquinado y cloacas. Desocupada. Base pesos 18.000. El comprador podrá tomar a su cargo una hipoteca recientemente acordada de 9.000 cédulas.

EL DOMINGO 13 de abril a las 3, en la misma. Mide 10 varas por 38. Edificio en cal, comedor, 3 dormitorios bajos, otros 2 en altos, cocina, baño y 1 pieza servicio, buen sótano, bodega. Techos baldosas, cielo rasos yeso, pisos pino tea, 2 patios mosaicos, puertas y celosías de cedro, parral, pileta para lavar, luz eléctrica, etc. Visítese de 9 a 11 y de 3 a 5. Seña 8 o|o. Comisión 2 o|o. Informes, Rivadavia 639.— V. S. LOBATO y Cía. a6

CASA AL NORTE — COROnel Díaz 2629 entre Cabello y Cerviño, a 1 y 1|2 cuadras de las avenidas Alvear y Las Heras, adoquinado pago y cloacas. Base pesos 15.000. Título perfecto.

EL DOMINGO 13 de abril a las 4, en la misma. Mide 10 varas por 35.79. Edificio en cal, frente al portland, vestíbulo, sala dividida en dos, comedor, 3 dormitorios grandes, otro pequeño, baño, cocina, cielo raso yeso, pisos pino tea, patio mosaicos, otro de baldosas, pileta, etc. Visítese. Seña 8 o|o. Comisión 2 o|o. Informes, Rivadavia 639.—V. S. LOBATO y Cía. a6

CAMPOS

JUDICIAL — 4.996 HECTAreas en Uriburu, F. C. O. sección II, fracciones C y D parte lotes 1 y 5 de la Pampa, de primer orden, con alfalfares, avenales y muchas mejoras. Base pesos 50 hectáreas, a 5 años de plazo.

EL MIERCOLES 23 de abril a las 3, en nuestra casa. Después detalles. Pidan planos desde ya en nuestra casa, Rivadavia 639.—V. S. LOBATO y Cía. v8

José Conti

CASA ALTOS Y BAJOS EN Palermo, con base de $ 24.000 dando una renta de $ 350.

EL DGO. 13 de abril a las 4 p. m. venderé la casa calle Charcas 4928 entre Humboldt y Almeyra, compuesta de 10 varas de frente por 44 varas 50 de fondo. Edificio bajo: Sala, comedor, 3 dormitorios, 3 piezas. Edificio alto: 2 salas, 2 dormitorios, baño, 3 cocinas, 1 pieza chica, todo bien concluído con buenos materiales, muy fácil de alquilar por su situación, buen paraje, muy cerca de la estación Pacífico y a 1 cuadra de varios tranvías que pasan por la Av. Santa Fe. Orden de venderse. Seña 8 o|o y 2 o|o de comisión. La casa puede verse de 2.30 a 5. Más datos, Bolívar 189 o U. T. 1083 Av. Nota: Pueden quedar $ 15.000 en hipoteca al 9 y 1|2 o|o. a8

TERRENO A 1|2 CUADRA de Triunvirato. Venta por división de condominio. Calle Echeverría entre Triunvirato y Pacheco, lote 29. Mide 8 m. 66 al S. E por 41 m. 43 al N. E. y 41 m. 04 al S. O. Base $ 3 v|c. Títulos por el Sr. Regino Cotchos. Seña 8 o|o. Comisión 2 o|o

EL DOMINGO 13 de abril a las 2.30 Datos, Bolívar 189. a6

EN GENERAL URQUIZA — Lote de terreno de 8m66 de frente por 23m32 al NE. y 23m96 al SO. Lote 2, manzana A, calle Olazábal entre Burela (adoquinada) y Altolaguirre. Base, $ 2.50 la v. c.

EL DGO. 13 de abril, a las 2, lo venderé. Seña, 8 o|o y 2 o|o de comisión. Más datos, Bolívar 189. U. T. 1083, Avenida. a8

CASA, ANDRES ARGUIBEL 1658, entre Gorriti y Honduras, de 10 varas de frente al Este por 55 varas 10 de fondo. Base, $ 13.000. Edificio de 5 habitaciones, baño, cocina, w. c., pieza al fondo sin terminar. Adoquinado pago al frente.

EL DGO. 13 de abril, a las 3, la venderé. Seña, 8 o|o y 2 o|o de comisión. Más datos, Bolívar 189, o U. T. 1083, Av. a8

Francisco Rayneli e hijo

CASA GRANDE CALLE San Eduardo 660. Mide 10 por 69, sala y 6 piezas, galerías y demás comodidades, adoquinado pago. Para liquidar, Cancha de bochas. Base 11.000 pesos. Seña 8 o|o Comisión 2 o|o.

EL DOMINGO 13 de abril, a las 3. a8

CASA MODERNA CALLE Basualdo 973. Mide 10 por 45, comedor, 5 piezas, galerías, es linda, persianas, cielos rasos mosaicos, cómoda, a la cuadra de P. Unidas altura 5.100. Es una casa baratísima. Se previene que debe venderse. Base 4.950 pesos. Seña 8 o|o Comisión 2 por ciento.

EL DOMINGO 13 de abril a las 4. a8

CASA ESQUINA MODERNA calle Viel 1449, salón negocio, 2 piezas, vestíbulo, toda en cal, linda, adoquinado municipal. Aprovechen. Véanla. Ubicación importante. Base 4.950 pesos. Seña 8 o|o. Comisión 2 por ciento.

EL DOMINGO 13 de abril a las 5. a8

CASA MODERNA CALLE Castro 722. Salón negocio, tres piezas, cloacas, luz eléctrica, las instalaciones del negocio, sólida, linda, adoquinado pago, renta 90 pesos por mes libre de impuestos. Contrato 3 años y 10 meses. Deben verla. Liquidación, adoquinado pago. Es tirada. Base 7.000 pesos. Seña 8 o|o. Comisión 2 por ciento.

EL DOMINGO 13 de abril, a las 2.30. Informes, Victoria 571. a8

M. Villar Sáenz Peña y Vidal

JUDICIAL — CASA CALLE Aguero 1186 antes 182 entre las de Soler y Paraguay. Por disposición del señor juez de primera instancia en lo civil en la capital de la Nación Argentina doctor Fernando Colombres, se hace saber por el término de quince días que han sido nombrados martilleros, M. Villar Sáenz Peña y Vidal para que procedan a vender en público remate la propiedad calle Aguero número 1186 antes 182, decretada en los autos caratulados Basañes, el doctor Doroteo contra Franceschelli Esteban su sucesión cobro de honorarios, quedando autorizados los martilleros a exigir el 8 o|o de seña y 2 o|o de comisión a cargo del comprador. Tasación pesos 15.071.47 m|n. Base las 2|3 partes $ 10.047.65 m|n.

EL DIA 22 de abril a las 4.30 p. m. sobre la misma. Mide su terreno 8m66 de frente a la calle Aguero por 8m701 mm. de contrafrente; 24m618 mm de fondo en el costado S. y 23m815 en el costado N. Superficie total 209m7158 m. c. Consta su edificio de sala, 2 dormitorios, baño, cocina y w. c. Construcción de primer orden. Para mayores datos a nuestro escritorio citado o a la secretaría del doctor Dobranich, Palacio de Justicia 6 o piso. a8

PUBLIO MASSINI & Cía.

Socios: F. ASTOUL BONORINO — JACOBO LYNCH

CENTRAL — EN FLORES— Alta renta. Avenida Provincias Unidas 3027 al 29 entre Camacuá y Lautaro, a 2 cuadras de Rivadavia y subterráneo, muy lindo barrio. Propiedad moderna, de positiva renta, constituída por una casa de familia, compuesta de sala, 2 dormitorios, cocina, pieza en altos y dependencias. Con entrada independiente, 3 departamentos de 3 piezas cada uno, cocina y baño. Mide 12 varas por 50. (Ad corpus), renta hoy, con alquileres muy bajos, pesos 110 la casa de familia y 50 cada departamento, o sean pesos 3.000 m|n al año, pero es susceptible de reditúar muy fácilmente pesos 130 la casa y pesos 70, los departamentos, teniendo entonces una renta anual de 4.080 al año o sea el 18 o|o aproximadamente. Venta resuelta con base de pesos 23.000, pudiendo tomar el comprador, una hipoteca de pesos 8.500 oro sellado, ($ 19.318) al Crédit Foncier, pagadero en cuotas trimestrales de pesos 547, por amortización e intereses, abonando lo amortizado y el excedente al contado, o bien podrá cancelarse la hipoteca y convenir los plazos con anticipación en nuestras oficinas.

EL MIERCOLES 16 de abril a las 3 p. m. en nuestra casa San Martín 81, venderemos esta propiedad, que resulta un excelente negocio. Tiene adoquinado pago y cloacas. Seña 8 o|o, Comisión 2 o|o Informes en nuestras oficinas.—Publio Massini y Cía. a3

UNA CASA Y 12 LOTES preciosos. Saldo de nuestro remate en Temperley del 2 de febrero próximo pasado. No se necesita dinero para comprar: 4 años de plazo en cuatro cuotas anuales con 6 o|o de interés. A 6 cuadras de la estación Temperley y 3 del tranvía eléctrico. La casa-quinta está en la calle Río Bamba entre Solís y Colón y los lotes tienen frente a estas mismas calles, entrando en la venta la esquina de Juncal y Solís. En todos sus frentes hay adoquinado (totalmente pago), vereda de mosaico, aguas corrientes y luz eléctrica. Se trata de liquidar con cualquier oferta por ínfima que sea. Para visitarlos dirigirse al señor Temperley en Villa San Jorge, en el mismo terreno sobre la calle Colón frente al Tennis Club. No hay que consultar horario: hay trenes a cada instante; todos paran en Temprley y son 15 minutos de viaje. Es un lugar muy alto, rodeado de edificación. Todos los lotes están alambrados y tienen muchísimas plantas frutales, forestales y de sombra. La casa de una sola planta, es cómoda, de 6 habitaciones y dependencias en un terreno de 1.300 varas cuadradas y este puede ampliarse con los terrenos linderos.

EL DOMINGO 13 de abril a las 3 p. m. en la misma propiedad. Títulos perfectos. Posesión inmediata y escrituras por ante los escribanos Lima y Bernardo. Av. de Mayo 676. Pidan planos detallados con las bases y forma de pago en nuestra casa, San Martín 81. Seña 8 o|o. Comisión 2 o|o.—Publio Massini y Cía. a3

23 TERRENOS CENTRALES En 36 mensualidades. Con escrituras definitivas por ante escribano público. Todas las calles adoquinadas; los lotes cercados de pared y con vereda de piedra, tranvías y luz eléctrica. A 3 cuadras de la Av. Santa Fe, 2 de Rivera y con frente a las calles Dorrego, Cabrera, Gorriti, Arévalo, Carranza y Bompland; es decir, en el barrio de Palermo nuevo, donde está todo urbanizado y edificado en cantidad sorprendente.

EL DOMINGO 27 de abril a las 3 p. m. sobre los mismos terrenos. Seña, 8 o|o Comisión 2 o|o. Planos y datos, San Martín 81. Después más detalles.—Publio Massini y Cía. a3

18.800 HECTAREAS. EN EL deslinde de Santa Fe y Santiago del Estero. Campo conocido por La Laura, a 5 leguas de la estación Hercilia y 7 de la estación y colonia Ceres, lindando con las colonias Alpina y Nueva Ceres y rodeado de importantes establecimientos. Campo bueno, con agua entre 4 y 8 metros, con algo de monte de quebracho, terreno parejo con unas cinco mil hectáreas en condiciones de alfalfarse inmediatamente, con seguridad de gran rendimiento, como los campos linderos, siendo el resto del campo muy abundante en pastos tiernos y de engorde. Venta como judicial, forzosa, por ausentarse del país el propietario de quien hemos recibido orden de venderlo terminantemente, sin base, al mejor postor, en un solo lote y a plazos.

EL MIERCOLES 16 de abril a las 3 p m. en nuestra casa San Martín 81, venderemos este valioso campo que recomendamos especialmente se visite dirigiéndose al señor Luis Almendra (hijo), en la estancia La Victoriana, a legua y media del campo. Conviene ir también por Ceres, dirigiéndose al señor Martín Martínez, quien proporcionará coche o automóvil para llegar hasta el campo. Todos los viernes hay tren que sale a las 9 a. m. y que llega a Ceres el mismo día a las 10 de la noche, pudiendo revisar el campo con detenimiento el día sábado, regresando con el tren del domingo a las 5.50 a .m. estando el mismo día a las 7 de la tarde en Buenos Aires. El campo se entrega en seguida, teniendo actualmente 10 arrendatarios sin contrato, siendo de su pertenencia las poblaciones y alambrados, lo mismo que la casa de negocio de don José Cabral. Linda con la Colonia Alpina, Tomás y Alfredo Gaham, Roca, Banco Nacional y Nazar Anchorena. Exigiremos el 8 por ciento de seña y el 2 por ciento de nuestra comisión Por planos detallados y otros informes en nuestras oficinas San Martín 81.—Publio Massini y Cía. a3

F. González Elizalde

San Martín 92 — U. T. 1592, Av.

LOS CAMPOS DE LA SUCEsión de Alejandro de Ortúzar, en Río Negro, 10.000 hectáreas divididas en 3 lotes. Venta como judicial por división de condominio entre herederos todos mayores: es, sin exageración, uno de los mejores campos de esa región, es apto para ganadería y agricultura, está totalmente alambrado, con 7 hilos, agua excelente y abundante a 6 y 8 metros, en 5.000 hectáreas que tiene de valle, tiene pozo, jagüeles, etc., está arrendado sin contrato, ubicado en la sección VI, letra A, lote No. 20, figura en el plano de Río Negro a nombre de Alejandro de Ortúzar. Linda: al Norte con Augusto Bordelois, al Este Fermín Aguinaga, al Oeste con Zonco y Cía., y al Sur con la sucesión de Saturnino Hugues; a 4 leguas de la Colonia Conesa y 6 de la Colonia General Frías, hay un proyecto de ferrocarril de Río Colorado a Puerto San Antonio que cruzará dicho campo, con probabilidades de hacerse una estación en el mismo, los materiales para este ferrocarril están depositados en la estación Río Colorado, factores que hacen de este negocio una excelente compra. Se visita por Río Colorado de donde parten todos los días automóviles que dejan a poca distancia del campo en venta. También puede visitarse por Puerto San Antonio y estaciones Juan de Garay y Darwin. Base, 5 $ la hectárea.

EL JUEVES 10 de abril a las 3 p. m. en mi escritorio, San Martín 92. Buenos Aires. Por informes y mayores datos pídanse en mi escritorio, San Martín 92. m.30

CASA QUINTA POR $ 1.500, en San Miguel. Una verdadera pichincha. Calle Narciso esq. Santiago. Tiene 6 dormitorios, cocina, w. c., galponcito, terreno de 4400 varas, es conocida por la antigua quinta de Almeyda y la ocupa Fermín Melgar. Base, $ 1.500.

EL JUEVES 10 de abril a las 3 p. m. en mi escritorio, San Martín 92. m.30

EN EL MISMO CENTRO DE Almagro. Sobre la Av. Rivadavia, el subterráneo y la estación del Once. Notable terreno, con edificios que producen renta. Sadi Carnot 219 y Av. Díaz Vélez. Mide 15x33 varas, medidas suficientes para levantar allí el edificio que corresponda a tan importante ubicación; hay cloacas, adoquinado, tranvías para todas direcciones; es allí, precisamente, donde todos desean adquirir y nadie vende. Base, pesos 16.000, o sea $ 30 a vl|c., muy barato. Visítese.

EL DOMINGO 13 de abril, a las 4 p. m., en el mismo. Informes San Martín 92. a8

SOBRE LA Av. RIVADAVIA y el subterráneo. En Flores, bonita propiedad en amplio terreno. Azul 67 y Rivadavia; es de construcción sólida y elegante y reúne comodidades suficientes, que agradará al más exigente. Consta de frente de piedra artificial, sala, escritorio y balcones con barrotes de bronce, zaguán con cancel, 4 dormitorios, comedor, baño, cocina, w. c., carpintería y celosías de cedro, patios mosaico, muros empapelados, luz eléctrica, aguas corrientes, adoquinado pago y detalles, que visitándose podrán apreciarse. Base, pesos 15.000, a largos plazos.

EL DOMINGO 13 de abril, a las 3 p. m., en la misma. Informes, San Martín 92. a6

SOBRE LAS AVS. SAN Martín y Bella Vista y los tranvías 85 y 95 en combinación con el subterráneo. Una verdadera pichincha; lindo terreno con base de $ 1.50 la v. c., donde se ha vendido a $ 12. San Blas entre Terrero y Sánchez, frente al Sud; tiene cerco y está entre edificios; mide 10x46 varas.

EL DOMINGO 13 de abril a las 2.30 en el mismo. Informes, San Martín 92. a6

EN ENTRE RIOS, DEPARtamento Victoria y con frente al Río Paraná, 900 hectáreas de campo con pastos abundantes y especiales para engorde. Base $ 15 la hectárea; una pichincha. Está frente a la estación Pavón; se visita por Villa Constitución; después detalles.

EL LUNES 28 de abril a las 3 p. m. en mi salón de ventas, San Martín 92, Bs. Aires. v13

Pedro Bravo y Cía.

CASA EN LOS MATADEROS —Pizarro 6367 entre Murguiondo y Tafí. A 4 cuadras de la Av. Provincias Unidas y de los tranvías. Muy linda casita. Base $ 2.500.

EL DOMINGO 13 de abril a las 3 p. m. en la misma. 10 varas por 33v10. Ad corpus. 3 habitaciones, cocina y gallinero. Pisos pino tea y galería. Títulos perfectos. Seña 8 o|o. Comisión 2 o|o. Informes. Corrientes 447.—Pedro Bravo y Cía. a6

EN EL PARTIDO DE CHAcabuco.—32 pequeñas chacras y 36 manzanas de pueblo sobre la estación Rawson del ferrocarril Pacífico. A sólo 4 horas de la capital federal y en el centro de la zona más prestigiosa del centro de la provincia de Buenos Aires. Bases 0.30 cts. la v. c., las manzanas y $ 300 la hectárea, las chacras.

EL DOMINGO 20 de abril, a las 2 p. m., en Rawson. Planos e informes, Corrientes 447.—Pedro Bravo y Cía. a3

Carlos Olmi

JUDICIAL — LARREA 936. Finca de 8 metros 66 de frente por 34 metros 64 de fondo, Larrea 936, entre Paraguay y Mansilla, 2 habitaciones y 2 de madera. Aguas corrientes, cloacas y pavimento de madera, todo pagado. Base pesos 4.000 por la quinta parte pro indivisa. Juez doctor Klappenbach, secretaría Cirio, sucesión Juan Crosa.

EL MARTES 15, de abril, a las 4 p. m., en nuestra casa Reconquista 353, 8 o|o a cuenta de precio, Comisión 2 o|o Escrituras ante el escribano señor Alfredo León Benguria. Datos, Reconquista 353. a2

JUDICIAL — UNA BOVEDA en la Chacarita, 2 metros 50 por 2 metros 50. Lotes 27 y 28, tablón 1, sección 9a. manzana 3. Con 16 catres, altar y escalera de mármol con pasamanos de bronce. Venta a 99 años. Base, $ 606.66 por la quinta parte pro indivisa, Juez doctor Klappenbach, secretaría Cirio, sucesión Juan Crosa.

EL MARTES 15 de abril, a las 4 p. m., en nuestra casa, Reconquista 353. 8 o|o a cuenta de precio. Comisión 2 o|o. Escrituras ante el escribano señor Alfredo León Benguria. Datos, Reconquista 353. a2

JUDICIAL — CASA $ 4.985. Calle Querandíes 4279, entre Rawson y Pringles, a 2 cuadras de Rivadavia, altura del 4200, con el subterráneo, una de Bmé. Mitre, 2 de las avenidas Río de Janeiro y Díaz Vélez, con eléctricos 13, 27 y de Lacroze. Mide 7 metros 10 (8v20) de frente por 24m10 (27v82) de fondo, 3 habitaciones, oficinas, aguas corrientes, cloacas y adoquinado todo pagado. Reconoce una hipoteca de 800 cédulas que se descontarán del precio. Mandato del señor juez civil, doctor Padilla, secretaría Palacio, en la sucesión Apolinaria Goytia de Abaca. Tasación pesos 7.477.55. Base, 2|3 partes: pesos 4.985.16.

EL MARTES 15 de abril, a las 4 p. m., en nuestra casa, Reconquista 353. Seña, 8 por ciento, Comisión, 2 o|o. Visítese a toda hora. Datos, Reconquista 358. a4

ESTANCIA SAN ANTONIO. 7.601 hectáreas, 97 áreas y 8 centiáreas, en el departamento Guachipas, provincia de Salta, a 3 leguas de la estación Talapampa, F. C. C. N. En breve se inaugurará a 15 cuadras, la estación Alemania, del F. C. C. N., línea de Talampa a Cafayate, la cual recorrerá 12 kilómetros por el frente de la estancia, por donde pasa el río de los Valles Calchaquíes, que riega el campo. Para ganadería y alfalfar. Casa de material con cinco habitaciones, viñas, frutales y potreros, con frente a la estación. Libre de todo contrato. Base ínfima, $ 3.30 la hectárea por el campo con mejoras.

EL MARTES 15 de abril, a las 4 p. m., en nuestra casa, Reconquista 353. Títulos perfectos. Seña, 8 o|o. Comisión, 2 o|o. Solicítense planos detallados por correo, teléfono o personalmente a Carlos Olmi, Reconquista 353. U. T. 3290 (Avenida). a8

Vicente P. Cacuri

MORENO 2248, ENTRE Pichincha y Pasco. Sobre el gran mercado Ciudad de Buenos Aires. Ahí, donde el valor de la propiedad nunca sufre quebranto; ahí, donde la renta es siempre alta y estable. Base, 19.500 $, mitad a plazo. Sala, comedor, tres dormitorios, baño, otras piezas, jardín, celosías, detalles y dependencias. Buena casa. Son 341 varas. Puede verse. Remataré

EL DOMINGO 13 de abril, a las 3.30, en la misma.—Cacuri. 1p

CORONEL DIAZ 1795, ESquina Güemes. Altos y bajos. Produce 250 $ (3.000 anuales). Base $ 25.000, a plazos. Un gran negocio en una excelente ubicación. A una cuadra de Santa Fe. Lo mejor del Norte! Bajos local esquina, con sótano y dos piecitas, etc. Además dos locales chicos, independientes. Altos: cuatro grandes salas que dan a la calle y 1 pieza más, baño y todas comodidades, azotea, etc. Frente imitación piedra, cloacas, adoquinado pago. Nada más conveniente para emplear bien el dinero. Visítese.

EL DOMINGO 13 de abril, a las 4.30. Allí.—Cacuri. 1p

FLORESTA — CASA 11x60. Gualeguaychú 140, a una cuadra de Rivadavia, altura Segurola y próxima a la estación Vélez Sársfield, a 14 minutos del Once. Base $ 8.250, mitad a plazo. Buen edificio de comedor, tres dormitorios grandes, baño, cocina, galería, jardín, carpintería de cedro, todas comodidades. Tranvías subterráneo, 2, 5, 99, etc. Visítese.

EL DOMINGO 13 de abril, a las 2.30. Allí.—Cacuri. 1p

COLEGIALES — DOS CUAdras de la estación 13 metros por 40.75 m. (806 varas). Aguilar 2538, entre Crámer y Conesa. Tipo chalet edificada en el centro de su amplio terreno y rodeada de jardines bien trazados. Cinco piezas y dependencias comunes. Adoquinado, aguas corrientes, electricidad, etc. A 2 cuadras de Federico Lacroze. Base $ 8.750, incluso $ 6.250 en cuotas mensuales de $ 66.67, o al contado. Es negocio que recomiendo especialmente. El terreno vale más! Se puede ver.

EL DOMINGO 13 de abril, a las 3.30. Allí.—Cacuri. 1p

DOS HERMOSAS CASAS modernas por poco dinero, al Oeste. Thames 15 y Thames 23, al lado de Av. Warnes próximo a Corrientes. Bases $ 6.800 y 6.500 a plazo. Consta de sala, dos dormitorios, grandes y dos chicos, baño revestido, terraza, frente artístico, los balcones con barrotes de bronce, celosías, galería, buena carpintería, zaguán revestido de mayólicas, cloacas, adoquinado pago, cancel, etc. Son bonitas y bien hechas. Dan buena renta.

EL DOMINGO 13 de abril, a las 4 p. m. Allí.—Cacuri, Rivadavia 827. U. T. 6165, Libertad, o 1014, Juncal 1p

Arturo Demarco

BASE $ 9.000 INCLUSO 6.000 cédulas a plazos, Luca 1574 entre Garay y Pavón, casa compuesta de sala, comedor, 3 habitaciones, cocina w. c., cielos rasos de yeso, carpintería cedro luz eléctrica, adoq. pago, edificado en un terreno de 10x50 v. c. Remato

EL DGO. 13 de abril a las 5 p. m. Datos, Bmé. Mitre 720 —A. Demarco. a6

BASE $ 16.000 A PLAZOS, Garay 3655 entre Jujuy y Catamarca, buena casa para renta de sala, comedor, 5 dormitorios, cielos rasos de yeso, baño, cloacas, adoq. y demás comodidades. 10x46, con tranvía a su frente para todas direcciones Remato

EL DGO. 13 de abril a las 4 p. m. Datos, Bmé. Mitre 720.—A Demarco. a6

MORON 3223 ENTRE CUENca y Campana, linda casita de sala y 3 dormitorios, cocina, w. c. y demás comodidades a 2 cuadras justas del bulevar Avellaneda. Base $ 3.000 a plazos. Remato

EL DGO. 13 de abril a las 3 p. m. Datos Bmé. Mitre 720 —A. Demarco. a6

BASE $ 3.800 A PLAZOS— Avenida Chiclana 3314 entre Loria y Liniers, casita de 3 dormitorios grandes y uno chico, adoq. pago. Mide 11x32 v. c. Remato

EL DGO. 13 de abril a las 2.30 p. m. Datos, Bmé. Mitre 720.—A. Demarco. a6

Enrique D. Lagos

SAN MARTIN 345

LIQUIDACION DEFINITIVA

Sin retirar lote

En el deslinde de:

3 ARROYOS PRINGLES Y DORREGO v8

6 LOTES DE BUEN CAMPO con superficies que varían entre 337 y 1.343 hectáreas con opción. Excelentes campos para agricultura y ganadería, siendo una inmejorable colocación para renta, existiendo muchos interesados de responsabilidad y a buen precio. Forma de pago: 50 o|o al contado y 50 o|o a 4 años de plazo con 6 o|o de interés anual, y el mismo vencimiento del remate anterior, rebajándose los 50 días en el primer semestre cuyos intereses deberán constar desde el 10 de abril próximo. [illegible] para todos los lotes excepción del lote número 3 que tiene base de pesos 70. La entrega del campo se dará por el ingeniero señor Adolfo Arcansol, del 15 al 30 de abril, y las escrituras se otorgarán por la oficina de los escribanos Alejandro y Horacio Ferrari, Sarmiento 643.

EL JUEVES 10 de abril, en el hotel Pueblo, en Tres Arroyos, a las 3 p. m. En el acto del remate exigiré el 8 o|o a cuenta del precio y el 2 o|o de mi comisión. Por planos e informes a mi casa, San Martín 345.—Enrique D. Lagos.

PERALTA MARTINEZ Y SERNA

CAMPOS

CAMPO EN RIO NEGRO.— Establecimiento de 5.100 hectáreas, en la sección XI, sobre el límite con la sección VI, a 4 leguas al N.O. de Conesa. Zona que tiene todo prestigio para la explotación ganadera. Tiene buenos cercos, potreros, 3 aguadas, dos de ellas con molinos, tanques, poblaciones, etc. El agua se halla entre 10 y 20 metros. No tiene contrato. Venta por liquidación decidida. Base, $ 10 la hectárea. Pidiéndolo de antemano, en nuestro escritorio, puede obtenerse plazo por la mitad del importe.

EL MIERCOLES 23 de abril a las 3, en nuestra casa, 320 San Martín 326. Se halla ubicado en la parte S. del lote 16 fracción C y linda al N. con Dufañona, al S. con Larregui, al E. con el camino directo de Juan de Garay al Río Negro (por donde puede visitarse) y al O. con Copello. Muy próximo, hay casa importante de comercio lo que facilitará la inspección. Título perfecto. Seña 8 o|o. Comisión 2 o|o. Peralta Martínez y Serna. m29

LOS CAMPOS DE CASTELLI Por orden del Banco de la Provincia de Buenos Aires. Establecimientos El Charrán y El Zinc. El primero de 1.164 hectáreas, dividido en 3 lotes de 399 a 436 hectáreas y el segundo, una estanzuela de 250 hectáreas Excelentes tierras de ganadería especiales para cría y muy barato. Están situadas así: El Zinc a cuatro leguas de la estación Castelli y El Charrán, a 5 leguas de Guerrero. Se liquidarán por orden del expresado Banco, sección C. H. préstamo N.o 4665.

EL MARTES 22 de abril a las 2, en el local del Banco de la Provincia, en La Plata. Detalle: El Zinc con 250 hectáreas, 14 áreas, 39 centiáreas más o menos. Lindando al N. con D. Goti; al S. con C. Guerrero, al E. con V. Pereyra y al O. con M. Oyharzábal. Base pesos 13.000. Incluyendo pesos 7.794.64 en bonos hipotecarios. Sale a 52 $ la hect. El Charrán, 1164 hectáreas. Lindando al N. E., con M. Victorica; al SE., con sobrante fiscal; al SO. con A. Guerrero y al NO. con sucesión de V. Pereyra. En tres lotes, a saber: Lote 1. de 436 hectáreas, 68 áreas, 16 centiáreas. Base pesos 35.500, incluso pesos 22.675.13 en bonos hipotecarios. La hect. a 81 $. Lote 2, de 328 hectáreas, 99 centiáreas. Base pesos 27.000 incluso pesos 16.961 en bonos hipotecarios. La hect. a 82 $ Lote 3, de 399 hectáreas, 99 áreas y 55 centiáreas Base pesos 32.500, incluso pesos 20.679.72 en bonos hipotecarios. La hect. a 81 $. Los títulos deberán ser inspeccionados en la oficina del Banco en La Plata. 10 o|o de seña y 2 o|o de comisión. Mayores datos en nuestra casa o en el Banco.—Peralta Martínez y Serna. a5

ADOLFO BULLRICH y Cía.

LOS ALFALFARES DE Bell Ville. La estancia "Isaías", del señor Martín Gil, en Córdoba, a 20 cuadras de la estación Ordóñez, F. C. C. A., y a 5 leguas al Sur del pueblo de Bell Ville. 3.966 hectáreas, 67 áreas, 02 centiáreas, divididas en dos lotes: uno de 2,144 hectáreas, 20 áreas y 42 centiáreas, que contiene el casco de la estancia y el otro de 1.822 hectáreas, 46 áreas y 60 centiáreas. Es campo de clase especial, parejo, con buena agua semisurgente a 40 metros. Tiene aptitudes tanto para ganadería como para agricultura, estando consagrado en la región como uno de los mejores. Base, $ 160 m|n. la hectárea, incluso una hipoteca en cédulas argentinas que reconoce cada lote y el resto, una tercera parte al contado y las dos terceras partes restantes a uno y dos años de plazo con pagarés hipotecarios y 7 por ciento de interés anual pagadero por trimestres adelantados.

EL VIERNES 25 de abril, a las 3 p. m., en nuestra casa Florida 269 y 273. Linda: al Norte con Guthman y Ateca; al Sur, con Deverten; al Este, con Redd, y al Oeste, con Roldán y herederos de J. B. Gil.

LOTE N.o 1: 2.144 hectáreas, 20 áreas y 42 centiáreas. Alambrado en su perímetro y dividido en 8 potreros. En él se halla el casco del establecimiento que consta de casa principal de material con cinco piezas, cuarto de baño, galería de mosaico, techo de hierro y pisos interiores de madera. Otro cuerpo con cocina, despensa y 2 piezas para peones, todo de material y techo de hierro. Otro cuerpo de material compuesto de escritorio y dos piezas más, con techo de hierro. Otra población nueva de material y techo de hierro, para cochera; dos piezas y cocina para peones. Un galpón de material y techo de hierro de 40 metros por 10 metros, con boxes en su interior. Rodeando estas poblaciones hay un monte de unas tres hectáreas de paraísos y árboles frutales. Tiene, además, bañadero de material para ovejas de 17 metros de largo, escurridero con piso de portland, corral, tanque de material para agua con capacidad para 7.000 litros. Mangas de madera para aparte de vacunos y molino para la estancia. El resto del campo está alfalfado a excepción de una parte que forma la colonia, sembrada de trigo y maíz. Este lote reconoce una hipoteca de 130.000 en cédulas argentinas, con la que podrá cargar el comprador.

LOTE N.o 2: 1.822 hectáreas, 46 áreas y 60 centiáreas, alambrado en su perímetro y dividido en 6 potreros. Tiene dos molinos. Está alfalfado y tiene también una parte sembrada de trigo y maíz. Este lote reconoce una hipoteca de $ 108.000 en cédulas argentinas, con la que podrá cargar el comprador.

Las escrituras deberán otorgarse por ante el escribano señor Enrique M Satnclair, Avda. de Mayo 760. Títulos perfectos. Antecedentes en la oficina pública Piedras 80. La parte ocupada por la colonia se entregará en enero próximo, al levantarse la cosecha existente. Para inspeccionar el campo conviene hacerlo por Bell Ville, dirigiéndose al señor Alfredo Bregaglio. Exigiremos el 8 por ciento a cuenta de precio y el 2 o|o de nuestra comisión. Otros informes y planos, pídanse en nuestra casa, Florida 269 y 273.—Adolfo Bullrich y Cía. a5

Bardier y Sisterna

HAN TRASLADADO SUS oficinas a la calle San Martín 291, 1er piso, U. T. 8862, Av. v8

ELEGANTE CASA MODERna, bien situada y en mensualidades. A un paso del andén de la estación Colegiales y sobre las Avs. Cabildo y Fco. Lacroze, calle Olleros 2842 y Cramer. Base $ 13.500, incluso $ 9.630, que adeuda a La Positiva, en mensualidades de $ 159 por amortización e intereses. Mide 10x50 v. c. Edificio sólido, preparado para altos, compuesto de artística verja, jardín, sala, frente imitación piedra, vestíbulo, comedor, 2 dormitorios, baño revestido mayólica, pieza servicio, cocina con azulejos, tirantería hierro, galería material, carp. y celosías cedro, cerco pared. Se entregará desocupada. Visítese. Títulos perfectos. Seña 8 o|o. Comisión 2 o|o.— Bardier y Sisterna, San Martín 291

EL DGO. 13 de abril a las 5, allí. v8

EN FLORES, LINDA CASA a 2 cuadras de las Avs. Avellaneda y Boyacá y en un precioso barrio de familias, calle Méndez de Andés 2197, esq. Gavilán, ambas con adoquinado pago. Base terminante $ 6.500, a plazos. Mide según títulos 10.40 por 23.44 y 21.94 vs. en sus costados. Venta Ad corpus. Consta de sala, frente imitación piedra, 2 dormitorios, baño, cocina y w. c. Galería, cielos rasos de yeso, pisos tea, buena carpintería. Paraje muy alegre, alto y con numerosas líneas de tranvía a plaza Mayo, Palermo, Constitución, etc. Visítese. Títulos perfectos. Seña 8 o|o. Comisión 2 o|o.—Bardier y Sisterna, San Martín 291

EL DGO. 13 de abril, a las 4, allí. v8

EN PALERMO, AV. CANning 1997, esquina Guatemala. Base, $ 8.000, incluso 6.000 cédulas. Preciosa casa, 2 salas, zaguán, 2 habits. más, baño, cloacas, adoquinado pago, etc. Desocupada. Visítese. Datos San Martín 291.— Bardier y Sisterna.

EL DGO. 20 de abril a las 4.30. v8

Podestá, Serodino y Cía.

SANTA FE, A 2 CUADRAS— Por división de condominio, dentro de las avenidas Santa Fe, Coronel Díaz y Las Heras; propiedad calle Billinghurst 2073 al 75, altos y bajos, preparada para un tercer piso. Renta que produce: $ 3.600 al año.

EL DOMINGO 13 de abril a las 4 p. m sobre la misma, remataremos esta buena y bien ubicada propiedad con orden de liquidar mejorando la base 25.000 pesos m|n. Su edificio construído sobre un terreno de 10 varas de frente por 28 de fondo, consta de: 1.a planta: sala, 3 dormitorios, comedor, pieza para servicio, baño y cocina, w. c., etc. 2.a planta: sala y escritorio al frente, 2 dormitorios, comedor, 1 pieza chica, baño, cocina y comodidades. Zaguán, cancel con cristales biselados, patios de mosaicos, pisos de tea, cielos rasos de yeso, instalación eléctrica, cloacas, etc. Títulos perfectos. Seña 8 o|o. Comisión 2 o|o. Mayores detalles a nuestras oficinas Av. de Mayo 686, 1.o piso.—Podestá, Serodino y Cía. a4

Julio L. Peña y Cía.

EL PUEBLO Y COLONIA De la Garma. Con cédulas. Sobre la estación del mismo nombre en el partido de González Chaves. Región de alfalfa y trigo, con ricas aguas cuya reputación notoria ha conquistado a base de su feracidad extraordinaria. La superficie de los solares varía entre 300 y 500 metros cuadrados. Las de las quintas entre 1 y 5 hectáreas y las de las chacras de 5 a 96 hectáreas. La venta se hará sin base, en condiciones liberales de pago: los solares a tanto el lote por mes, en 80 mensualidades, sin interés. Las quintas y chacras a tanto la hectárea debiendo el comprador hacerse cargo de una hipoteca de más o menos 100 $ por hectárea en cédulas hipotecarias argentinas y abonar el excedente 1|3 parte al contado, 1|3 a 6 y 1|3 a 12 meses de plazo, con 7 o|o de interés anual. Posesión y escrituras inmediatas por ante los escribanos Ferrer en González Chaves y Martínez o Marchetti en Tres Arroyos.

EL LUNES 14 de abril a las 2 de la tarde en el mismo pueblo. A los compradores exigiremos seña y 2 o|o de comisión. Planos solicítense por correo o personalmente en nuestras sucursales en Tres Arroyos, Tandil y Balcarce, o a n. casa, Florida 470.—Julio L. Peña y Cía. v12

ARRENDAMIENTO EN REmate. 22.273 hectáreas de campo flor, para agricultura y ganadería, que componen el establecimiento "El Centinela", situado en Gral. Madariaga (F. C. S.), dividido en 25 lotes de 675 a 4.500 hectáreas, con opción. Campo de gran prestigio por la calidad de sus aguas, dulce y a 4 metros de profundidad y la variedad de sus pastos. Dista 8 leguas de Madariaga y del puerto Ajó. En los diversos potreros, existen 15 molinos, poblaciones, montes, puestos, norias, jagüeles y manantiales. Sin base, a tanto la hectárea al año, contrato por 6 años.

EL DOMINGO 20 de abril, a la 1 de la tarde, en el Hotel La Loma, en General Madariaga. Entrega inmediata. Para inspeccionarlo dirigirse en General Madariaga al señor Felipe Ramos (casa Dalmiron). En el acto del remate exigiremos un semestre como seña y nuestra comisión de 2 o|o, sobre el importe del arrendamiento, por todo el término del contrato. Solicíten planos en nuestra casa central, Florida 470, (Bs. Aires), o en nuestras sucursales en Tres Arroyos, Tandil o Balcarce.—Julio L. Peña y Cía. v19

Alchourrón Hnos.

(Remates, comisiones y consignaciones)

EN LLAVALLOL, F. C. S. — 24 espléndidos lotes, ideales para casasquintas, a 3 cuadras de la estación. Superficie de cada lote oscilan entre 802 y 1.600 varas cuadradas, en 100 mensualidades, sin interés.

EL SABADO 12 de abril, a las 3 p. m., en nuestro hall, Sarmiento 442|448. Pidan carteles con planos y demás detalles. — Alchourrón Hnos. m29

CAMPO PROXIMO A TANdil (F. C. S.)—276 hectáreas muy buen campo, parte del establecimiento La Gaviota, a 2 leguas de la estación Vela (F. C. S.). Venta por orden y cuenta de su dueño. Base, $ 200 la hectárea: mitad al contado y mitad a un año de plazo, con el 7 por ciento anual de interés, entrega inmediata.

EL DOMINGO 20 de abril, a la 1 p. m., en el hotel Maritorena, en Tandil, F. C. Sud. Linderos: Santiago Larrondo, Juan Cantarolli, Manuel Brazzola y Joaquín B. Garrúes. Los interesados en revisar el campo deben hacerlo por la estación Vela, dirigiéndose al señor Enrique Zumárraga. Seña, 10 o|o. Comisión, 2 o|o. Más datos y avisos con plano, en nuestra casa Sarmiento 442|48, Buenos Aires.—Alchourrón Hnos. v19

Angel Vélaz & Cía.

MAÑANA

COMODA PROPIEDAD BAja, con garage, Azcuénaga 1265, a 1 1|2 cuadra de Santa Fe. Edificio en perfecto estado, con mucha luz y aire. Moderno frente imitación piedra, entrada para automóvil, gran sala, escritorio, gran comedor, 3 amplios dormitorios, cuarto de baño, departamento independiente de 3 piezas, baño para el servicio, garage, cocina, jardín, galerías, muros empapelados, techo azotea, buena carpintería, etc. Edificada en terreno que mide 12 varas de frente, por 68.50 varas de fondo y superficie de 823 varas cuadradas. Ad corpus. Base pesos 60.000 (equivalente a pesos 73 la vara cuadrada), pudiendo el comprador dejar en hipoteca, sobre la misma propiedad, hasta pesos 40.000 a 1 o 2 años de plazo con 7 1|2 por ciento de interés anual, en cuyo caso el vendedor designará el escribano para la escrituración.

EL MIERCOLES 9 de abril a las 3 p. m. en nuestra casa, San Martín 329 donde pueden solicitarse informes, prospectos con fotografía y revisarse los títulos. La propiedad puede visitarse todas las tardes de 1 a 3 con tarjeta nuestra. Seña 8 o|o. Comisión 2 o|o.—Angel Vélaz y Cía. m26

425 HECTAREAS EN GENEral Pico, F. C. O. a 4 leguas del pueblo a 1 de estación Speluzzi y a 1 1|2 de Vértiz, F. C. P. sección 1 a de la Pampa, ángulo SO. del lote 1, fracción C. Buen campo de agricultura y ganadería, muy especial para alfalfa con rica agua a 3 y 4 metros de profundidad. El campo es de forma regular, midiendo 3.400 metros en los costados Norte y Sur por 1.250 metros en el Este y Oeste, está alambrado en sus costados Sur y Este, con 7 hilos y postes de quebracho, existiendo un jagüel. Linda al N. con sucesión de Luis Oller, al S. calle en medio con la Compañía Sud Americana de Tierras (Colonia Argentina), al E. calle en medio con José Cabodevila y al O. con Nicolás Ardenghi. La posesión se dará inmediatamente por estar desocupado. Base pesos 100 la hectárea.

EL MARTES 15 de abril a las 3 en nuestra casa San Martín 329, donde pueden solicitarse planos y otros datos. Para revisar el campo, por Pico por Speluzzi o por Vértiz, dirigiéndose al señor José Oller. Seña 8 o|o. Comisión 2 o|o.—Angel Vélaz y Cía. a8

CASAL Hnos.

JUDICIAL — CASA Y TErreno en San Isidro. Terrenos en Caseros y una manzana de terreno en Villa Turdera.

CASA EN SAN ISIDRO: calle 25 de Mayo número 143 (antes número 165) con frente también a la calle Chacabuco, a tres cuadras de la plaza de ese pintoresco y aristocrático pueblo y a cinco de la estación del F. C. C. A. (electrificado). Está edificada en terreno que mide 12m34 de frente al NE, por 54m[illegible] al SO. Consta de 3 grandes salones, 4 habitaciones y dependencias complementarias. Está alquilada a razón de pesos 140 m|n. al consejo nacional de educación. Tasación 20.137.90 pesos. Base 2|3 partes, pesos 13.425.26

TERRENO EN SAN ISIDRO — A cinco cuadras de la estación del F. C. C. A. y sobre la iglesia y plaza. Próximo a la quinta de los Eucaliptus con frente a las calles: Alsina y Diego Palma, casi donde enfrenta ésta última calle con la de General Paz. Mide 12m99 con frente a Alsina, 19m04 a Diego Palma, por 158m50 de fondo término medio. Superficie 2.627.77 m. c. Son los lotes 1 y 20 de un plano especial. Tasación pesos 2.627.77. Base 2|3 partes 1.751.85 pesos.

TERRENOS EN CASEROS—86.222.67 m. c. divididos en 8 fracciones. Terrenos aptos especiales para granjas o pequeñas quintas por su proximidad a la capital federal, pudiendo también subdividirse en pequeños lotes. Están a cuatro cuadras de la estación del F. C. P. todos con frente a calles. Manzana A. con frente a la vía del F. C. P., por donde linda al Norte, calle Alzaga al Este calle Rivadavia al Sur; y Villa Mathieu al Oeste. Superficie: 8.760 m. c. Tasación pesos 4.335.09. Base 2|3 partes pesos 2.890.06. 47 lotes de la manzana B. Linda al N. con la vía del F. C. P.; al S. con la calle Rivadavia; al E. con la calle Pringles y al O. con la calle Alzaga. Superficie: 18.133.53 m. c. Tasación pesos 9.066.76. Base 2|3 partes pesos 6.044.50. 34 lotes en la manzana C. Linda al N. con la vía del F. C. P. al S. con la calle Rivadavia, al E. con la calle Olavarría y al O. con la calle Pringles. Superficie 10.375.82 m. c. Tasación 5.189.91 pesos. Base 2|3 partes pesos 3.459.94. 18 lotes en la manzana D. que linda al N. con la vía del F. C. P.; al S. calle s|n.; al E. calle General Urquiza y al O. calle Olavarría. Superficie 4.330.97 m. c. Tasación pesos 2.165.48. Base 2|3 partes pesos 1.443.64. 24 lotes en la manzana E.; que linda: al N. calle s|n.; al S. calle Rivadavia; al E. calle General Urquiza y al O. calle Olavarría. Superficie 9.199.68 m. c. Tasación pesos 4.599.84. Base 2|3 partes pesos 3.066.56. Manzana F. que linda al N. con la calle Rivadavia; al S. calle Belgrano; al E. General Urquiza, y al O. con la calle Olavarría. Está cercada de alambre tejido y tiene tres poblaciones que la constituyen dos casas de dos habitaciones cada una, galpón y cocina; y otra casa compuesta de salón, dos habitaciones, galpón y molino. Superficie: 14.999.96 m. c. Tasación pesos 8.999.97. Base 2|3 partes pesos 5.999.98. 32 lotes en la manzana G.; que lindan: al N. con la calle Rivadavia; al S. con la calle Belgrano; al E. con la de Olavarría y al O. con la calle Pringles. Superficie 8.176.06 m. c. Tasación pesos 4.088.03. Base 2|3 partes pesos 2.725.34. 37 lotes en la manzana H.; que linda al N. con la calle Rivadavia; al S. con la calle Belgrano; al E. con la calle Pringles y al Oeste con la calle Alzaga y terreno de los señores Alzaga y Cadred. Superficie 12.332.47 m. c. Tasación pesos 6.166.23. Base 2|3 partes pesos 4.110.82.

EN VILLA TURDERA — Una manzana de terreno entre las estaciones Temperley y Turdera del F. C. S. de las que dista 10 y 7 cuadras respectivamente, pasando por una de sus esquinas el tranvía a sangre que comunica estos dos pueblos. Es la manzana número 110, con frente a las calles San Rafael, Necochea, Santa Buena Aventura y San Luis. Tiene un edificio de tres habitaciones, cocina y galería. Mide 80 metros en su frente NO. y SE. por 99m93 en el NE. y 94m[illegible] en el SO. Superficie 7.890 m. c. Tasación pesos 3.550.50. Base 2|3 partes 2.367 pesos. Los planos de detalle están a disposición de los interesados, en nuestro local de ventas, Av. de Mayo 634, donde pueden examinarse.

EL VIERNES 11 de abril, a las 3 p. m. en nuestro local de ventas Av. de Mayo 634. Orden del señor juez doctor Pedro V. Meléndez, secretaría del doctor Delheye. Expediente anotado al folio 416, Año 1918. Exigiremos el 8 o|o a cuenta de precio y el 2 o|o de comisión. Informes en nuestras oficinas B. Mitre 734. Av. de Mayo 634.—Casal Hnos.

José Bacigalupi

Ex socio de la casa Bacigalupi y Río

CASAS

ALVAREZ 1161 Y RIVERA. Casa de familia en terreno de amplias medidas. Entre la avenida citada, con tranvías a todas direcciones y Cabrera. A 1 cuadra de Canning. La ubicación más importante del centro de un gran barrio. Base $ 14.500. Renta mínima $ 140 al mes. TERRENO: 10 por 43v60 y 41v29, teniendo 10v29 de contrafrente. Son 430.34 v. c. Ad corpus. EDIFICIO: zaguán, cancel, vestíbulo, sala y escritorio al frente, con balcones, 3 dormitorios, baño, cocina, galponcito, pieza servicio y w. c. Frente moderno imitación piedra, pisos tea, cielos rasos yeso, carpintería y celosías cedro, patio mosaico, etc. aguas corrientes, luz eléctrica, adoquinado pago. Visítese. Datos José Bacigalupi, San Martín 56. U. T. 1168 Av.

EL DGO. 13 de abril a las 4.30 en la misma. v9

CASA EN ALMAGRO En un lindo barrio, calle Campichuelo 418 entre San Eduardo y Avellaneda. A 3 del Parque Centenario y de la Av. Gaona, a 3 al Norte de Rivadavia (altura 4.700) y próxima a las estaciones Río de Janeiro y José M. Moreno del subterráneo. Base pesos 11.000. A plazos. Con llave en mano. Ofrecen pesos 120 de alquiler. TERRENO: 9 por 30 vs. Ad corpus. EDIFICIO: zaguán, cancel sala con 2 balcones y frente imitación piedra, 3 dormitorios, comedor, baño, cocina, pieza servicio y w. c. Pisos tea, cielos rasos yeso, muros empapelados, patio mosaico, etc. Recién pintada. Aguas corrientes luz eléctrica, adoquinado pago. Visítese de 2 a 5 p. m. Hay cuidador. Datos José Bacigalupi, San Martín 56. U. T. 1168 Avda.

EL DGO. 13 de abril a las 4, en la misma. v9

CENTRO DE FLORESTA— Casa en terreno de 10 por 62v54 (625.45 v. c.) En la ubicación más importante y pintoresca de la parroquia. Sobre la iglesia, la plaza y la estación del F. C. O. Calle Mercedes número 469 (recientemente adoquinada), entre Av. Avellaneda (con tranvía 99) y San Eduardo, 4 cuadras al N. de Rivadavia (8300). Base pesos 11.000. Reconoce hipoteca pesos 8.000 hasta 27 de octubre próximo con opción a un año más. Renta mínima pesos 100 al mes. EDIFICIO: zaguán, cancel, sala con balcones y frente imitación piedra, 3 dormitorios, comedor, 2 piezas chicas, amplia cocina, servicio, gallinero mucho fondo, muchas plantaciones. Aguas corrientes, luz eléctrica, adoquinado municipal, etc. Visítese. Datos, José Bacigalupi, San Martín 56.

EL DGO. 13 de abril a las 5, en la misma. v9

EN ALMAGRO NORTE — Casa con cloacas, aguas corrientes, luz eléctrica y adoquinado pago. Calle Avellaneda (continuación de B. Mitre) 179, entre Otamendi y Campichuelo. A 2 cuadras de la Av. Gaona, con tranvías y del Parque Centenario, a 3 al N. de Rivadavia 4600 y a 5 de la estación Río de Janeiro del Subterráneo. Base pesos 7.000. Baratísima! Renta actual 70 pesos. TERRENO: 10 por 34v35 y 25v31. Ad. corpus. EDIFICIO: balaustrada, 3 habitaciones, pieza madera, 2 cocinas de íd, pileta, w. c., parral con marco hierro, pisos tea, carpintería cedro, patio mosaico, etc. Visítese. Datos, San Martín 56, U. T. 1168 Av.

EL DGO. 13 de abril a las 3, en la misma. v9

BUENA CASA POR $ 3.000— Se dejan 2.000 $ a un año de plazo, interés 8 o|o. En Caballito Sur. Calle Pichincha 1129. A 1 cuadra Av. Asamblea, con tranvías 26 y 44 y próxima al parque Chacabuco. Mide 9 por 30 vs. Balaustrada, 3 habitaciones, cocina y servicio. Galería, material, pisos tea, cielos rasos yeso, carpintería y celosías cedro. Aguas corrientes. Base terminante pesos 3.000. El solo edificio vale más del doble. Es una pichincha. Visítese. Datos José Bacigalupi, San Martín 56.

EL DOMINGO 13 de abril a las 2.30 en la misma. v9

TERRENOS

TERRENO EN ALMAGRO— En un lindo barrio de familias. A 1 cuadra al N. de Rivadavia (altura 4600). Calle Flores entre Otamendi y Campichuelo. 10 por 35v41. Base pesos 12 la v. c. Por sus medidas y ubicación es lo más aparente para levantar la casa para vivir. Visítese. Datos y planos, José Bacigalupi, San Martín 56.

EL DGO. 13 de abril a las 3.30, en el mismo.

Giménez Zapiola Panelo y Cía.

JUDICIAL — PETIT HOTEL Juncal 1180 entre Libertad y Cerrito, frente a la Av. Quintana, a 1 cuadra de la Av. Alvear, rodeado por espléndidas residencias. En el barrio preferido por las familias. Terreno: 6m70 (7v74) de frente por 21m67 (25v02) en el costado E.; 21m[illegible] (24v99) en el O. con lo más o menos que resulte entre sus paredes divisorias que son medianeras. Edificio: subsuelo, 3 piezas y entrada de servicio, patio, caldera de la calefacción. Planta baja: zaguán con gran zócalo y escalera de mármol marrón, hall con zócalo de mármol blanco, comedor con sala con zócalos de roble tallado, vestíbulo, antecomedor, con montaplatos, toilette y escalera de servicio. Planta alta: gran escalera de roble tallado, hall, 3 dormitorios, 2 cuartos roperos toilette 2 baños, pesaje. Mansarda: 3 piezas, cocina, antecocina, lavadero, baño, terraza y azotea. Construcción hecha con materiales de la mejor calidad. Frente imitación piedra, con balcones y puertas de hierro, zócalo de granito, paredes estucadas y recuadradas, artísticos papeles y vitraux, pisos de parquet, pino tea y mosaico, cristales biselados, carpintería de roble, calefacción, etc. Base pesos 106.666.66, las dos terceras partes de la tasación. Por orden del señor juez de primera instancia, doctor Seeber, secretaría del doctor Castellanos, a propuesta de parte, en el expediente Rodríguez José Emiliano, su testamentaría. La casa puede visitarse de 11 a 12 a. m. con tarjeta de nuestro escritorio.

EL VIERNES 11 de abril a las 3 p. m. en nuestro hall. 8 o|o a cuenta de precio y 2 o|o de comisión en efectivo.—Giménez Zapiola, Panelo y Cía., Florida 239. a1

JUDICIAL — EN CABALLIto; Paysandú 651 y 655, esquina Neuquén. A dos cuadras de los talleres del F. C. O. a 4 de la Avda. Gaona y a 5 de Donato Alvarez; todas con tranvías en todas direcciones. Mitre 6m30 de frente a Neuquén 2m60 en la ochava, 12m56 sobre Paysandú 16m70 y 19m88 en los respectivos contrafrentes. Edificio de material con tres piezas, w. c. y galería. Base $ 6.132.22, las dos terceras partes de la tasación. Adoquinado pago sobre la calle Neuquén. Por orden del Sr. Juez de 1ra. Instancia Dr. Meléndez, secretaría del Dr. Marcó, a propuesta de parte en el expediente "Volta Solari y Cía., contra la sucesión de don Luis Ambroggi".

EL DOMINGO 20 de abril a las 3 p. m. en la misma, 8 o|o a cuenta de precio y 2 o|o de comisión en efectivo.—Giménez Zapiola, Panelo y Cía., Florida 239. a6

Casares Hnos. y Diehl

JUDICIAL — EN VELEZ Sársfield—Una casa-habitación, calle Corvalán 2136, Vélez Sársfield, capital federal, edificada en terreno de 9.38 metros de frente al NE. por 43 metros de fondo y 10.59 metros en el contrafrente. Consta de 8 habitaciones de material, galería, piso de madera al fondo, cocina, w. c. y pozo con bomba. Tasación $ 3.936 m|n. Base de venta la mitad de la tasación, $ 1.968 m|n.

EL DOMINGO 20 de abril, a las 3 p. m., sobre la misma propiedad, por orden del señor juez de lo civil de la capital de la República, doctor Fernando Klappenbach, en los autos sucesorios Bernardo Ansoategui, que tramitan por la secretaría José E. Cirio. El comprador entregará en el acto del remate el 8 o|o de seña y a cuenta de precio y el 2 o|o de nuestra comisión.—Casares Hnos. y Diehl. a6

COMO JUDICIAL — DIVIsión de condominio. A tres cuadras de Entre Ríos. Balgorri 41. Entre Caseros y Patagones. Una buena casa-habitación, bien construída, en terreno de 7.73 metros de frente al Este por 34.64 metros de fondo y 7.60 metros en el contrafrente. Consta de zaguán, una sala, tres dormitorios, comedor, dos patios, pisos de mosaico, cocina y dependencias, aguas corrientes. Adoquinado pago. Los títulos pueden revisarse en el expediente caratulado sucesión Ana Giuliano de Puccino, que tramita por el juzgado del doctor Colombres, secretaría Sandullo. La venta se realiza por división de condominio, con la base de pesos 10.000 m|n.

EL DOMINGO 13 de abril, a las 3 p. m. sobre la misma propiedad. Seña 8 o|o a cuenta de precio. Comisión, 2 o|o a cargo del comprador. Mayores informes en nuestras oficinas. Puede visitarse todos los días de 1 a 3 p. m.—Casares Hnos. y Diehl.

E. Reusmann Smith

JUDICIAL — A 1 CUADRA de Montes de Oca y media de Suárez. Buena casa para renta, preparada para altos, y edificada con materiales de primer orden. Frente con zócalo alto de granito. Calle Isabel [illegible] entre Lamín y Universidad. Mide 8m66 de frente al SE; [illegible] de fondo en el costado SO.; [illegible] en el NE. [illegible] por el NO. y [illegible] cuadrados. [illegible] habitaciones, pieza de [illegible] sótano. Tiene además gran galpón de hierro galvanizado [illegible] Pisos de mosaico [illegible] corrientes y demás comodidades. [illegible] produce $ 1.640 [illegible] Base [illegible] pesos 14.233.33 m|n. [illegible] de su baja tasación.

[illegible] 17 de abril (feriado) [illegible] misma. Orden del [illegible] Klappenbach [illegible]

Juan A. Rúa

CASAS

SARMIENTO 4685 ENTRE Cerrito y Panamá. Base pesos 7.000 ... Casa frente piedra artificial, ... habitaciones, cocina, pieza de ... puertas cedro, frutales, etc. Mide 10 por ... vs. Adoquinado pago. Tranvías al frente. 100 metros de la gran Av. Corrientes y 3 cuadras antes del parque Centenario. Renta $ 90, o sea, el 15 o|o. Visítese.

EL DGO. 13 a las 4, en la misma. Datos Av. Mayo 568 al 72. Rte. 6697. a6

EN BELGRANO — QUESA- da 3673 entre Amenábar y Moldes. Base pesos 6.000 incluso 5.000 pesos a 2 años. Magnífica propiedad, sólida y bien situada, 10 por 33 vs. Verja de mampostería y hierro, jardín, salita con balcón y celosías, habitaciones, comedor que cuadra, baño, cocina y w. c. parral, frutales, etc. Amplia galería de material, buena carpintería, cielos rasos yeso, patio y vereda ... luz eléctrica, aguas corrientes ... quinado pago. A 2 cuadras de Crámer y Av. ... tranvías 31 y 35 y Lacroze. Visítese.

EL DGO. 13 de abril, a las 3.30. Alil. Rúa. ... Juan A. Rúa. a6

CASAS — BASE 1.750 CE- dulas c|u. En Floresta. A 3 cuadras de Av. Provincias Unidas y Olivera y a 6 de Rivadavia, Moreto 915 y 923 entre Av. Directorio y Tandil. 10 por 23.50 c|u. Cada edificio consta de: verja mampostería y hierro, jardín, 2 amplias habitaciones, cocina, w. c., todo bajo galería, puertas cedro, cielos rasos yeso, patio mosaico, agua semisurgente, etc. Sobre el parque Avellaneda y las Av. ... combradas. Tranvías 45, 48, 2 y subterráneo. Visítense.

EL DGO. 13 de abril a las 3 en las mismas. Datos Av. Mayo 568|72, Rte. 6.597.

GALPONES CON CEDULAS ... Av. Corrientes, Antonio Machado 54 (continuación de Sarmiento), antes del Parque Centenario, entre Río de Janeiro y Ramos Mejía. 9 por 38 metros (10.30 por 43.88 ...). Base $ 7.000 pesos (5.000 en cédulas). Adoquinado pago, portón, habitaciones, y dependencias y gran galpón para depósito o industria. A 1 cuadra de Av. Corrientes y 2 del mercado. Tranvías a todas direcciones. Visítese.

EL DGO. 13 de abril, a las 4.30. Alil. ... 6.692.

MARIO LIVINGSTON

POSTERGADO HASTA nue- vo aviso. 4.200 hectáreas en Villa María, Colonia La Internacional, en 42 lotes de 100 hectáreas. Un lote con opción a todo. Base, $ 110 la hectárea. Pagadero 20 o|o al contado y el resto en 4 cuotas anuales del 20 o|o cada una. Orden del Banco de la Nación.—Mario Livingston. v20

Adolfo Calvete

EN LINIERS—PARA REN- ta. Al c. de Rivadavia.

EL DOMINGO 13 de abril a las 5 p. m. remataré sobre la misma, la casa calle Pedro ... No. 149, entre las de Ramón L. Falcón y Tonelero. Su edificio se compone de 3 departamentos de 2 habitaciones, cocina, w. c., etc. cada uno, cielos rasos yeso, pisos pino tea, carpintería pino. Espléndido terreno, mide 20 vs. de frente por 45 vs. de fondo. Sup. total: 900 vs. ca. Renta actual 75 $ mensuales, pudiendo fácilmente producir 100 $. Base definitiva, $ 7.500 m|l legal. Títulos perfectos. Exigiré 8 o|o a cuenta de precio y 2 o|o por mi comisión. Puede visitarse. Otros informes a mi escritorio, Av. de Mayo 695.—Adolfo Calvete. a6

CON 9.500 CEDULAS AR- gentinas. Buena propiedad en Coghlan.

EL DOMINGO 13 de abril a las 3 p. m. remataré sobre la misma, la casa calle Ramón Pérez núm. 2778, entre las de Bebedero y Nahuel Huapí. Su edificio consta de: sala, 4 dormitorios, comedor que cuadra al patio, 2 piezas servicio, baño, cocina, w. c., etc., construcción de primer orden. Terreno de hermosas dimensiones, mide 20 vs. de frente por 48 v98 en un costado y 49v23 en el otro. Dista 3 cuadras de la estación Coghlan y de los tranvías 35 y 36 del Anglo. Base definitiva, $ 17.000 m|legal, incluidas las 9.500 cédulas argentinas, con las que puede continuar el comprador si lo desea. Vale la pena visitar esta casa, lo que puede hacerse a cualquier hora del día. Exigiré 8 o|o a cuenta de precio y 2 o|o de mi comisión. Otros informes a mis escritorios Av. de Mayo 695.—Adolfo Calvete. a6

CON 5.500 CEDULAS Argen- tinas. Casa en Belgrano, bien situada.

EL DOMINGO 13 de abril, a las 4 p. m., remataré sobre la misma, casa Amenábar 2370, con terreno de 11 m. de frente igual a 13v70 por 29m30 de fondo o sean 33v23. Edificio consta de 5 habitaciones, cocina, w. c., un galpón, una pieza madera y otra para lavadero. Adoquinado pago, luz eléctrica, aguas corrientes, etc. Base de verdad $ 11.000 m|legal. La casa puede visitarse. Exigiré 8 o|o a cuenta de precio y 2 o|o por mi comisión. Otros informes a mis escritorios, Avenida de Mayo 695.—Adolfo Calvete. a6

Francisco Abalo

ENTRE RIOS Y CASEROS— Casita, resta Solís 2168 y 72, calle asfaltada y un selecto barrio de familia y comercio y al lado de importantes avenidas. Consta de sala y 4 piezas, aguas corrientes, ... etc. Su terreno mide 9 varas por ... Ad corpus. Base pesos 9.000. Seña 8 o|o. Comisión 2 o|o.

EL JUEVES 10 de abril a las 3.30 en mis oficinas Bolívar 256.—F. Abalo. a4

ALTOS Y BAJOS — A PLA- ... Belgrano 4151 y 53. Amplia propiedad ... a 3 cuadras de la Avenida Rivadavia y del subterráneo, en lo más importante del barrio de Almagro. Detalle: planta baja consta de sala con balcones y celosías, comedor, 4 dorm., cielos rasos yeso, patio embaldosado, cloacas, luz elécí., oficinas, etc. Planta alta, igual edificio que la planta baja, vestíbulo y demás comodidades en terreno que mide 9x58. Ad corpus. Su terreno es amplio y se presta para construir en su fondo cómodos departamentos para producir buena renta. Base, $ 20.000, pudiendo el comprador abonar 10.000 al contado y el resto a plazos. Interés del 6 o|o anual. Seña 8 o|o. Comisión 3 o|o. Visítese. Datos, Bolívar 256.

EL DOMINGO 13 de abril, a las 4.—F. Abalo. a6

EN VELEZ SARSFIELD — 22 preciosos lotes y 1 casita, entre las Avenidas Rivadavia y Provincias Unidas, altura 4800, entre un núcleo de edificaciones, con frente a las calles Homero, Zequeira y Donizetti y otras, con orden de liquidar, pasando la base de 1 $ v. c. La casita calle Zequeira 4925, consta de 2 piezas, cocina y demás comodidades. Su terreno mide 10 por 38 1|2. Base, $ 2500. Escrituras por el escribano Silvetti. Seña 8 o|o. Comisión 2 o|o. Datos, Bolívar 256.

EL DOMINGO 13 de abril, a las 2.—F. Abalo. a6

T. A. Vinelli y Cía.

San Martín 346, U. T. 1831 (Avenida)

CHALET "LA ESTER". EN Quilmes, F. C. S., Moreno 420 esquina Colón, número 166, a 5 cuadras de la estación y 3 del tranvía 22, frente a la plaza Libertad y rodeada de hermosas casas-quintas como ser: la de los señores Bonomi, Roma, Molina, Spelzini y otras, calles adoquinadas por sus dos frentes y con todas las comodidades a su alcance. Construcción flamante, sólida, bien distribuida y con detalles de lujo.

PLANTA BAJA—Sala, antesala, comedor con estufa, escritorio, 2 grandes halls con cristales ingleses, cocina con económica y servicio de agua caliente, sótano y w. c.

ENTREPISO—1 pieza para servicio y cuarto de baño instalado.

PLANTA ALTA—4 dormitorios, vestíbulo, corredor cubiertos, 2 amplias terrazas.

BOHARDILLA—1 pieza, 2 depósitos para baúles, espléndido mirador, corredores con mosaico, pileta de lavar, luz eléctrica, frente artístico imitación piedra, escalera de mármol, tirantería de hierro, entrada para carruajes, etc. Mide 30 varas sobre Colón por 40 sobre Moreno. Base pesos 20.000, incluso $ 10.000 en cédulas Banco Hipotecario.

EL DOMINGO 13 de abril a las 4 p. m. en el mismo. Visítese. Seña 8 o|o. Comisión 3 o|o. Datos a T. A. Vinelli y Cía. Ría. No. 535. a6

ARRENDAMIENTO EN RE- mate y liquidación completa de las existencias. Hacienda, útiles, enseres etc. de la chacra La Sittada, en Z. Videla Dorna, F. C. Sud, 81 hectáreas con población.

EL 17 de abril, a las 11 a. m. Pidan más detalles a T. A. Vinelli y Cía. 1p

EN MERLO — HERMOSA ca- sa-quinta, conocida por de Roger 10.298 ... Base $ 15.500, incluso $ 9.400 cédulas. EL DGO. 27, a las 4 p. m. Después más detalles.—T. A. Vinelli y Cía. 1p

Garbagnati y Mérega

JUDICIAL — CASA MEXI- co 3060 y 3062, entre Sarandí y Rincón, próxima a las avenidas Entre Ríos y Rivadavia, o sea una ubicación muy céntrica. Mide 8.66 mts. de frente por 51.94 ... Superficie total 600 v. c. Edificación se compone de sala para negocio, tres dormitorios de material y cuatro de madera, portón de entrada, patios de piedra, cloacas, remataremos con la base de $ 25.000. Igual a $ 41.66 la v. c.

EL DOMINGO 20 de abril, a las 3.30 de la tarde, en la misma. Por disposición del señor juez de lo civil, doctor Roberto ... y como perteneciente al juicio ... Kelly de Cascia ... división de condominio, que tramita la secretaría del doctor Quesada. Seña 8 o|o. Comisión 2 o|o. Soliciten informes ... Florida 371 ... [illegible]

Rufino de Elizalde y Cía.

EN LA CITY, SAN MARTIN 469. 25 varas 70, de frente por 67 varas de fondo, o sean 1.767 varas cuadradas. Base, $ 120.000, a plazos.

EL MIERCOLES 9 de abril, a las 3 p. m. Por informes y datos a nuestra casa, San Martín 241. m15

EN GONZALEZ CHAVES, buena fracción de campo de 203 hectáreas, 71 áreas, 37 centiáreas con población y alambrados, rodeado de las estaciones Barra, Juárez, González Chaves y Alzaga, y equidistante de cada una de ellas. Base pesos 130 la hectárea con facilidades.

EL MIERCOLES 9 de abril, a las 3 p. m. en nuestra casa San Martín 241. Campo apto para ganadería y agricultura, con buenos alambrados, agua excelente y con población de 4 piezas, cocina, galpón, pozo semisurgente. Formaba parte del renombrado establecimiento El Bolso, conocido por de Viera, se puede visitar por la estación González Chaves, donde los interesados encontrarán los medios para revisarlo. Los interesados deben convenir antes del remate en nuestro escritorio, lo relativo a las facilidades. Reconoce un contrato de arrendamiento que vence el 30 de diciembre de 1920. Títulos perfectos. Seña 8 o|o. Comisión 2 o|o. Informes y planos en nuestro escritorio, San Martín 241.

EN SAAVEDRA— 8 TERRE- nos muy bien situados, con frentes a las calles Amenábar, Besares, Conesa, Jaramillo y Vidal.

EL DOMINGO 13 de abril a las 3.30 en el terreno de la calle Amenábar, donde estará nuestra bandera.

1o. Lotes 8 y 9 de la manzana 164, de 8m66 de frente (10v) por 43m30 (50v) de fondo, superficie 374m97 dec. cuadrados (500 v. c.) cada uno con frente a la calle Besares. Base, $ 0.50 los 75 decímetros cuadrados o sea la vara cuadrada.

2o. Lotes 5 y 16, de la manzana 163 de 8m66 (10v) de frente por 43m30 (50v) de fondo cada uno y con una superficie de 374m97 dec. cuadrados (500 v. c.); el lote 5, con frente a la calle Jaramillo al N. O. Base $ 1.50 m|n los 75 decímetros cuadrados, o sea la vara cuadrada; el lote 16, con frente a Vidal al N. E. Base, $ 2.50 m|n los 75 dec. cuadrados, o sea la vara cuadrada.

3o. Lotes 13 y 14 de la manzana 173, de 8m66 (10v) de frente a la calle Conesa por 43m30 de fondo (50v.) cada uno o sean 374m97 centímetros cuadrados (500 v. c.) Base $ 1.50 m|n. los 75 dec. cuadrados, o sea la vara cuadrada.

4o. Lotes 2 y 3 de la manzana 170, de 8m66 (10v.) de frente por 34m64 (40v.) de fondo cada uno, igual a 299m93 d. cuadrados (400 v. c.), con frentes a la calle Amenábar. Base $ 2.50 m|n. los 75 dec. cuadrados, o sea la vara cuadrada. Las escrituras se otorgarán por ante el escribano Sr. ... Títulos perfectos. Seña 8 o|o. Comisión 2 o|o. Informes, San Martín 241. a6

EN BELGRANO — CASA Co- nesa 3635 entre Republiquetas y Jaramillo, a una cuadra de la avenida Crámer y del tranvía a plaza de Mayo. Base, pesos 8.000 m|n de c|l.

EL DOMINGO 13 de abril, a las 3 p. m., en la misma. Terreno de 8m66 por 27m71; consta de jardín al frente, 2 piezas grandes, una chica, piso baldosa, cocina, w. c., galería piso de mosaico, aguas corrientes, etc. Títulos perfectos. Seña 8 o|o. Comisión 2 o|o. Informes, San Martín 241. a6

EN BELGRANO — TERRE- no sobre la Avenida del Tejar y Nahuel Huapí, con 151 mts. cdos., o sean 200 varas cdas., rodeado de edificación y adoquinado. Base, pesos 1.500 el lote.

EL DOMINGO 13 de abril, a las 2 p. m. Las dimensiones son 12m99 sobre la Av. del Tejar al NE., por 25m59 a Nahuel Huapí y 6m92 en el contrafrente. Este terreno adeuda la suma de $ 1.000, más o menos, por adoquinado, de los que se hará cargo el comprador. Títulos perfectos. Seña 8 o|o. Comisión 2 o|o. Informes, a San Martín 241. a6

EN NUEVA POMPEYA — Casa Quilmes 147, entre Patagones y Uspallata, a una cuadra de la Av. Sáenz, con tranvías de ida y vuelta, rodeado de edificación. Base, pesos 4.000 m|n.

EL DOMINGO 13 de abril, a las 3 p. m., en la misma. Terreno de 8m66 por 40 m. 60 de fondo, con dos piezas, cocina, w. c., huerta y demás comodidades. Títulos perfectos. Seña 8 o|o. Comisión 2 o|o. Informes, San Martín 241. a6

Arturo Barros

COMO JUDICIAL. Las aguas corrientes de Villa Albertina. Por orden de la comisión liquidadora de la empresa de Villa Albertina y de acuerdo con el señor Francisco Siritto, sin base y con orden terminante de vender: la concesión municipal e instalaciones de las aguas corrientes que sirven a la población de Villa Albertina, situada entre Banfield y Lomas de Zamora, consistentes en 2 motores a nafta, una máquina perforadora, trasmisión, un tanque con torre y capacidad para 100.000 litros, 3 bombas elevadoras, la instalación de cañerías que rodean a 126 manzanas y todos los materiales para conexiones, reparaciones y reposición de la actual instalación existente en dicha Villa a la vista de los interesados. La transferencia de la concesión municipal para este servicio público, queda sujeta a la oportuna aprobación de la municipalidad de Lomas de Zamora. Es condición de esta venta, que las instalaciones no podrán ser destinadas a otro objeto, debiendo mantener el adquirente el servicio actual.

EL DIA 10 de abril, a las 4 p. m., en mi casa, calle San Martín 459, venderé en un sólo lote y al mejor postor la concesión e instalaciones arriba expresadas. Seña 10 o|o. Comisión a cargo del comprador. 5 o|o. Para más datos e informes ocurrir a mi escritorio San Martín núm. 459.—Arturo Barros.

ESTANCIA EN RIO Negro. 10.000 hectáreas alambradas, con poblaciones, molinos, tranqueras, bebidas, corrales, galpón, etc. Lote 8, sección XXI, fracción A. Campo pastoso y de buenas condiciones, a 8 leguas de las estaciones Chinchinales y Chelforó. Base 5 $ la hectárea. Pidan planos.

EL SABADO 26 de abril a las 3 p. m. en mi casa, San Martín 459.—Arturo Barros. v12

A. C. Taquini y Cía.

JUDICIAL — EN MAR DEL Plata. 5 manzanas de tierra sobre el hipódromo. Manzanas 33, 36 y 38 de la chacra 38 y 40 y 44 de la 27, compuesta cada una de 86.60 metros en sus cuatro costados, estando separadas por calle en medio. Superficie total, 37.500 metros cuadrados. Base, $ 0.20 m|n. el metro cuadrado.

EL MARTES 15 de abril, a las 3 p. m. en nuestro escritorio, de la capital federal, B. Mitre 475. Orden del señor juez doctor Colombres, secretaría doctor Sanduilo en el concurso de Julio J. Bregazzi. 8 o|o seña y 2 o|o de comisión. a2

EN FLORES — POR DIVI- sión de condominio, a 50 metros de Rivadavia, con el subterráneo. Pergamino 80. Propiedad de 8.66 metros de frente por 46.66 de fondo, igual a 395.42 mts c., 4 habitaciones, comedor, etc. Base muy baja y definitiva, $ 10.000 m|n.

EL DOMINGO 13 de abril, a las 3 p. m., sobre la misma. a6

JUDICIAL — EN FLORES— 10 lotes de terreno con dimensiones desde 143.32 a 327.55 metros cuadrados y con bases desde $ 3.20 a 4.80 m|n. el metro, dando frente a la avenida Campana, calles Dávila, Zuviría, etc. y como pertenecientes a la sucesión de don Manuel Montenegro, quedan a 1 cuadra del Parque Chacabuco, a pocos metros de la calle Carabobo con el tranvía 49 en combinación con el subterráneo, estando adoquinado su frente a Campana.

EL DOMINGO 13 de abril a las 3 p. m., sobre los mismos. Orden del señor juez doctor Campos, secretaría doctor Demaría. Las escrituras se otorgan por los escribanos señores Enrique M. Sinclair y Tomás Bravo. 8 o|o seña y 2 o|o comisión. Pidan prospectos en nuestro escritorio, B. Mitre 475, U. T. 3998, Avenida. a6

V. L. Caccuri

CASA CON BASE $ 4.800 — Pasaje Querol 973, entre Beauchef y José María Moreno, a pocas cuadras de Av. La Plata, y a un paso de calle Salaza, en medio de los tranvías 19, 26, 44 y 27 con combinación al subterráneo. Mide 9x30 vs. Consta de un amplio comedor, 3 grandes piezas, cocina, w. c., galería, mosaicos, cielo raso de yeso, carpintería de cedro, aguas corrientes, jardín, etc. Tenutaré.

EL DOMINGO 13 de abril, a las 3 p. m. Alil. Más datos en mis oficinas, Lavalle 1452, U. T. 5444, Libertad. v10

— Méndez y Bollini —

JUDICIAL—2 CASITAS por orden del señor juez de lo civil, Dr. don Arturo Seeber, en la testamentaría de doña Francisca Reale de Gualchi, que tramita por la secretaría del Dr. J. M. Cabrera. ROCHA No. 1566 entre Isabel la Católica y España. Mide: 8.66 metros de frente por 32.84 y 32.85 metros en sus costados. Edificio. 7 piezas, 5 cocinas (2 habitaciones y 1 cocina son altas con escalera de material) baño, w. c., 1 pieza y 1 cocina de madera, techos de hierro, galería, cielos rasos de yeso, pisos de pino, etc. Base $ 9.466 c|l o sean las 2|3 partes de su tasación.

EL DOMINGO 20 de abril a las 4 p. m. sobre la misma la remataremos. a6

CASITA EN TALLERES (F. C. S.), General Roca No. 470, a 2 cuadras y media de la calle General Rodríguez (adoquinada) y con doble línea de tranvías C. E. del Sud. Mide: 8.66 metros de frente por 46.19 y 46.27 mts. en sus costados. Superficie: 400.31 mts. cds. Edificio: 1 pieza con techo de hierro galvanizado, un altano, 1 cocina, 1 pieza y 1 cocina de madera, galería. Base $ 2.366 c|l o sea las 2|3 partes de su tasación.

EL DOMINGO 20 de abril a las 3.30 p. m. sobre la misma la remataremos. Se exigirá de los compradores el 8 o|o a cuenta de precio y el 2 o|o de nuestra comisión. Más datos a nuestra casa, Bolívar 166.—Méndez y Bollini.

SAUL Z. HERRERA

San Martín 93 — U. T. 6733, Av.

JUDICIAL — PROPIEDAD. Calle Médanos números 1712 al 1716 entre Trelles y Sánchez o sea a 1 cuadra de las avenidas Bella Vista y San Martín. Edificada en terreno de 7.80 metros de frente al Norte por 16.95 metros de fondo. Base pesos 5.000. Edificio en cal de salón de negocio y zaguán independiente al frente, 3 dormitorios, cocina, w. c., tirantería de fierro y preparada para construir de altos. Venta ordenada por el señor juez doctor Juan Carlos Lagos, secretaría del doctor Achával Rodríguez, en el expediente número 2268. Por disposición del mismo juzgado las escrituras serán otorgadas por el escribano Rafael Vigliano (Lavalle 1488). Exigiré el 8 o|o como parte de precio y 3 o|o de comisión. Por otros datos a la secretaría indicada o a mis oficinas San Martín 93.

EL DGO. 13 de abril a las 4.30 p. m. En la misma. a6

A 1 CUADRA DE Av. Rivera Casa de gran fondo. Avenida Dorrego 1270, de 10 por 63 varas. Base 8.000 $ que se dejan en hipoteca. Edificio: 3 dormitorios, baño, cocina, árboles frutales, adoquinado pago, etc. Barrio espléndido, lo mejor que pueda pretenderse, por avenida Rivera eléctricos 87, 94, 95, 96 y 97 en combinación subterráneo. Visítese a toda hora.

EL DGO. 13 de abril, a las 3.30. a6

Av. RIVERA Y CANNING — A 1 cuadra de allí. Amplia propiedad para vivir o renta. Calle Lerma 252 entre Álvarez y Aráoz. Construida en terreno de 635 vs. Base $ 10.000, a largos plazos. Consta de 4 dormitorios, gran salón comedor, despensa, comedorcito, 2 piezas chicas y w. c., etc. carp. de cedro, cielorrasos decorados, mosaicos, finos árboles frutales, cloacas, y adoquinado pago. Tranvías a todos rumbos. Visítese a toda hora.

EL DGO. 13 de abril a las 3 p. m. en la misma. a6

CASA, VELAZCO 518 AL 522: A 10 vs. de Av. Canning y a 2 cuadras al Norte de Triunvirato, allí en esa ideal ubicación de activo comercio en la cuadra del Mercado Municipal. Propiedad moderna de negocio de gran salón con sus vidrieras y entrada de familia independiente al frente 3 dormitorios, cocina, baño, carp. de cedro, cloacas y adoquinado pago, tranvías a todos rumbos. Base $ 6.000 a largos plazos. Renta segura 100 $. Visítese a toda hora.

EL DGO. 13 de abril a las 4 p. m. en la misma. a6

AV. SAN MARTIN 1910 Y Bella Vista. En el Caballito. Casa para vivir o renta, en terreno de 450 vs. Base $ 6.000, a plazos. Consta de verja y jardín al frente, 5 dormitorios, comedor, baño, cocina, galería, carp. de cedro, mosaicos, mármoles, árboles frutales y adoq. municipal pago hasta el día de la escrituración, tranvías al frente Nos. 86, 88, 94 y 95, en combinación subterráneo. Renta 110 $. Visítese a toda hora.

EL DGO. 13 de abril, a las 4.30 p. m., en la misma. a6

IGUAL QUE JUDICIAL. — Linda casita quinta, calle Llerena 2951 y Bucarelli, de 20x50 varas. Base, $ 2.500, a plazos. Consta de 2 dormitorios, cocina y w. c., jardín y espléndidos árboles frutales. A 4 cuadras de las avenidas Bella Vista y Triunvirato. Visítese.

EL DGO. 13 de abril, a las 4 p. m., en la misma. a6

CASA PARA OBREROS . . . En Villa Urquiza, Calle Miller 3459, entre Manuela Pedraza y Núñez. Mide 10x53 vs. Base $ 1.800, a plazos. Consta de 2 dormitorios, cocina, galería, plantas y agua corriente. A 5 cuadras de Av. Triunvirato. Visítese a toda hora.

EL DGO. 13 de abril, a las 3 p. m., en la misma. a6

IGUAL QUE JUDICIAL — En Santos Lugares, F. C. P. A 3 cuadras de la estación y entre edificios. Una hermosa esquina. Calle San Martín y Gonzales Cazón, frente Sur y Oeste. Medidas 19.15 por 39.97 vs., lotes 9 y 10, manzana 37. Base increíble, $ 1.30 v. c. Costó 10 $ v. c. Pidan planos.

EL DGO. 13 de abril, a las 3.30 p. m., en la misma. a6

AYARRAGARAY SCHINDLER GOWLAND

5000 hectáreas

de campo especial "SANTA ELVIRA"

Parte de la "COLONIA TREQUEN"

Rodeada por las estaciones Villa Sauze, Banderaló, Ojeda y Larroudé, del F. C. Oeste, y situada en la Sección Primera de la Pampa Central. Sin base.

EL SABADO 26 DE ABRIL

a las 2 p. m., en nuestro local de ferias de Villa Sauze, F. C. O., remataremos esta importante fracción de campo, dividida en lotes de 100 a 200 hectáreas, con las siguientes facilidades de pago: 25 o|o al contado, en el acto de escriturar; 25 o|o a un año de plazo; 25 o|o a dos años y 25 o|o a tres años, con el 7 o|o de interés anual.

Campo desocupado y de entrega inmediata.

En esta semana quedará terminada la mensura y rogamos a las personas interesadas en obtener planos, que nos envíen su dirección para remitírselos tan pronto estén listos.

Es campo muy parejo, con muy buena agua y especial para alfalfar, estando rodeado de importantes establecimientos ganaderos y colonias.

La escritura se extenderá ante el escribano señor Felipe I. Ibáñez. Títulos perfectos. Seña, 8 o|o. Comisión, 2 por ciento. — Ayarragaray, Schindler y Gowland, Lavalle 757. v12

José María Daneri

JUDICIAL — EN MARMOL, (F. C. S.), 15 lotes de terreno sobre la calle Elezcano, señalados con los números 8 al 14, inclusive de la manzana letra D y los números 1, 2 y 14 de la manzana letra E. a 1 cuadra y media de la estación y a 6 de la de Adrogué. Por orden del señor juez de primera instancia en lo civil de la capital federal, doctor César A. Campos y por ante la secretaría del doctor Luis Demaría, en el expediente número 368, por cobro de un crédito hipotecario. Base $ 600 m|n. cada lote, pudiendo el que resulte comprador abonar 1|4 parte al contado al firmarse la escritura y el resto a 4, 8 y 12 meses de plazo, con el interés del 7 o|o anual, debiendo otorgarse las respectivas escrituras por ante los escribanos designados en este juicio señores Santiago R. Bache y Guillermo Benguria.

EL DOMINGO 13 de abril, a las 3 p. m. en los mismos. Títulos perfectos. Seña, 8 por ciento. Comisión, 2 o|o. Más informes a mi escritorio, San Martín 195, U. T. 5397, Av. — José María Daneri. — Buenos Aires, abril 3 de 1919.—Dr. Luis Demaría, secretario. v13

PARQUE LEZAMA, CON CE- dulas, calle Irala números 85|87|93|95|99 esquina a Pilcomayo números 1001|07. Oportuna ocasión para adquirir una propiedad que rinda el mejor interés que pueda producir el capital que se invierta en estas operaciones, pues renta actualmente $ 400 moneda nacional mensuales o sea el 14 1|3 por ciento sobre el precio de la base. Dista tan sólo 1 cuadra del Parque Lezama, 2 del bulevar Patricios, y de la avenida A. Brown y 10 minutos de plaza de Mayo y de Constitución, encontrándose en una ubicación desde todo punto de vista interesante y conveniente. Edificada en terreno de 25v09 sobre la calle Irala por 36v16 sobre Pilcomayo.

IRALA No. 85—Altos: Sala, escritorio, 2 dormitorios, 2 piecitas chicas, baño, cocina, vestíbulo, escalera de mármol. No. 87, Bajos: Sala, comedor, 3 dormitorios, baño, cocina, terraza. Nos. 93|95|99 esquina Pilcomayo números 1001|07. Amplio salón para negocio con 2 cortinas metálicas, 3 dormitorios, comedor, despensa, cocina, w. c., cloacas de hierro, luz eléctrica, etc. Tirantería de hierro. Adoquinado pago por ambas calles. Base, $ 33.000 m|n., incluso 20.000 cédulas del Banco Hipotecario Nacional. Puede visitarse.

EL DOMINGO 13 de abril, a las 4.30 p. m., en la misma. Títulos perfectos. Seña, 8 o|o. Comisión, 2 o|o. Más informes a mi escritorio, San Martín 195, U. T. 5397, Av.—José María Daneri. v9

Calvaroso y López

Av. INDEPENDENCIA YA- peyú 925, buena propiedad para renta o habitar. Mide 10x30 vs. (ad corpus). Edificación en cal, consta de 5 dormitorios, cocina, w. c., cloacas, cielorraso de yeso, carpintería de cedro, patio de mosaico, adoquinado pagado. Tranvías para todo rumbo. Base $ 3.563.

EL DOMINGO 13, a las 3.30 p. m. Alil. Datos en ... Boedo ... —Calvaroso y López. ...

Banco Hipotecario Nacional

25 DE MAYO 245

CONDICIONES GENERALES DE LOS REMATES

1o.—Los remates están sujetos a la aprobación del Directorio, dentro de los quince días de efectuados y se hacen por cuenta del deudor, y con sujeción a las leyes números 2175 y 9155.

2o.—El comprador podrá continuar con la hipoteca que reconoce la propiedad abonando la diferencia entre la deuda actual y el precio de compra.

3o.—Todo comprador abonará en efectivo, al firmar el boleto, el 5 o|o de seña y el 1 o|o de comisión.

4o.—Los títulos de propiedad pueden ser revisados en el archivo del Banco antes del remate.

5o.—Por mayores informes, pídanse a las oficinas del Banco.

REMATES A EFECTUARSE

CAPITAL

EL MARTES 8 DE ABRIL — En su local a las 3 p. m. Casa Carabobo 1458|62. Mide: 8m66 por 51m96. Con salón negocio 4 piezas y dependencias.

N.o H.o 19.805. 6 o|o. Base pesos 4.050. Hipoteca pesos 3.500. Deuda pesos 3.175.

EL VIERNES 11 DE ABRIL En su local a las 3 p. m. Dos casas General Urquiza 179|81. Mide: 14m722, por 58 metros. Ad corpus. Casa General Urquiza 179, consta de 3 piezas y 1 más al fondo y casa número 181, de 7 piezas. Dependencias, en ambas.

N.o H.o 10.880. F. Base pesos 8.400. Hipoteca, pesos 9.000. Deuda, pesos 3.810. Marzo 28. m28

EL VIERNES 11 DE ABRIL En su local a las 3 p. m. Casa General Paz 2550. Mide: 9m53 por 43m30. Con, 5 piezas y dependencias.

N.o H.o 15.720. 6 o|o. Base pesos 6.200. Hipoteca pesos 5.000. Deuda pesos 4.610. LA PRENSA, marzo 28. m28

EL DOMINGO 13 DE ABRIL —En la misma, a las 2.30 p. m. Casa Luna 335. Mide 8m.35 por 15m.76 al N. y 10m.60 al S. y 9m.12 de contrafrente. Con 2 piezas y dependencias.

No. Ho. 9.334. 6 o|o. Base $ 4.550. Hipoteca $ 3.400. Deuda $ 3.084. Marzo 30.

EL DOMINGO 13 DE ABRIL —En la misma, a las 2.30 p. m. Casa Luna No. 341. Mide: 8m.66 por 19m.50 al N., 24m.15 al S. y 9m.45 de contrafrente. Con 3 piezas y dependencias.

No. Ho. 9.334. 6 o|o. Base $ 4.950. Hipoteca $ 3.800. Deuda $ 3.447. Marzo 30.

EL DOMINGO 13 DE ABRIL —En la misma, a las 2.30 p. m. Casa Luna No. 338. Mide: 8m.56 por 24m.15 al N., 28m.65 al S. y 9m.60 de contrafrente. Con 4 piezas y dependencias.

No. Ho. 9.334. 6 o|o. Base $ 6.350. Hipoteca $ 5.300. Deuda $ 4.808. Marzo 30.

EL DOMINGO 13 DE ABRIL —En la misma, a las 4 p. m. Casa avenida Bruix 4362. Mide: 8m.66 por 26m.32 al S. y 28m.08 al O. y 9m.64 en el contrafrente. Ad corpus. Con 3 piezas y dependencias.

No. Ho. 16.597. 6 o|o. Base $ 3.000. Hipoteca, $ 3.000. Deuda, $ 2.766. — LA PRENSA, marzo 30. m30

EL MARTES 15 DE ABRIL En su local a las 3 p. m. Casa Gaona 1900, esquina Terrero, 1095. Mide: 11m71 al N. por 9m445 al O. con una ochava de 6 m. 11m652 al S. y 10m145 al E. Con salón negocio, 1 pieza, 1 más de servicio y dependencias.

N.o H.o 12.807. 6 o|o. Base pesos 7.500. Hipoteca pesos 6.500. Deuda pesos 5.393.

EL MARTES 15 DE ABRIL En su local a las 3 p. m. Dos casas, Terrero 1085|87. Mide: 13m815 por 11m60. Ad Corpus. Con 3 piezas, 1 más de servicio y dependencias, en cada casa.

N.o H.o 17.608. 6 o|o. Base pesos 9.800. Hipoteca pesos 7.500. Deuda pesos 6.915. al

EL MARTES 15, DE ABRIL En su local a las 3 p. m. Finca avenida San Martín 1901|09 esquina Trelles 2304|12|14. Mide: 13 metros por 50 metros con una ochava de 9 m. Ad corpus. Consta de planta baja, con salón negocio; 3 piezas y 1 más de servicio y planta alta, con 7 piezas y dos más de servicio, en dos casas. Dependencias en todo.

N.o H.o 5.667. 6 o|o Base pesos 28.500. Hipoteca pesos 24.000. Deuda pesos 21.889.

EL MARTES 15 DE ABRIL En su local a las 3 p. m. Casa General Paz 2428. Mide: 8m66 por 43m30. Con 9 piezas, 1 más de servicio, dependencias y altillo.

División N.o H.o 10.483. 6 o|o. Base pesos 14.600. Hipoteca pesos 14.600. Deuda pesos 13.248. al

EL MIERCOLES 16 DE abril En su local a las 3 p. m. Casa Lope de Vega 1317|21. Mide: 17m41 por 50m69. Ad corpus. Con salón negocio, 2 piezas, 2 más de servicio y dependencias.

División N.o H.o 10.689. 6 o|o. Base pesos 7.700. Hipoteca pesos 7.700 Deuda pesos 6.984. a2

EL MIERCOLES 16 DE abril En su local a las 3 p. m. Casa Lope de Vega 1211 esquina San Blas 5085|99. Mide: 21m15 por 50m39. Ad corpus. Con salón negocio, 1 pieza y dependencias.

División N.o H.o 10.689. 6 o|o. Base pesos 8.300. Hipoteca, pesos 8.300. Deuda, pesos 7.529. a2

EL DOMINGO 20 DE abril En la misma, a las 2.30 p. m. Casa Zapiola 1230. Mide 8m41 por 49 m. al SE., 47 m. 87 al NO. y 11m92 de contrafrente. Con 3 piezas y dependencias.

Nº Hº 10.743. 6 o|o. Base $ 5.500 Hipoteca $ 5.500. Deuda $ 4.989. a6

EL DOMINGO 20 DE abril En la misma, a las 3 p. m. Casa avenida del Tejar 3570. Mide 8m66 por 35m34 al NO. y 38m69 al SE. Con 1 pieza y dependencias. Deuda por afirmado a cargo del comprador.

Nº Hº 32.657. L. Base $ 5.000. Hipoteca $ 1.500. Deuda $ 1.290. a6

EL DOMINGO 20 DE abril En la misma, a las 3.30 p. m. Casa Paroissien 2894|900, esquina Crámer. Mide 8m66 por 34m64. Con salón-negocio, 3 piezas y dependencias.

Nº Hº 5.062. 6 o|o. Base $ 4.400 Hipoteca $ 3.500. Deuda $ 3.120. a6

EL MARTES 22 DE ABRIL— En su local a las 3 p. m. Casa quinta, Federico Lacroze 3125. Mide: 43m80 por 51 metros 96. Con 8 piezas, 1 más de servicio y dependencias.

N.o H.o 5.456. 6 o|o. Base pesos 35.100. Hipoteca pesos 35.000. Deuda pesos 31.192. a8

EL MARTES 22 DE ABRIL— En su local a las 3 p. m. Casa Arrecifes 631, entre Jachal y Cañada de Gómez. Mide: 8m66 por 34m90. Con 3 piezas y dependencias. Deuda por afirmado a cargo del comprador.

N.o H.o 14.027. 6 o|o. Base pesos 3.650. Hipoteca pesos 3.000. Deuda pesos 2.744. a8

EL MARTES 22 DE ABRIL— En su local a las 3 p. m. Finca Bartolomé Mitre 2329,39. Mide: 15 metros por 60m62, con 2 martillos a favor, uno de 2m32 por 25m54 y otro de 6m34 por 35m64. Ad corpus. Consta de planta baja, con 2 casas de salón negocio y 7 piezas, cada una, y planta alta, con 2 casas, de 7 piezas y 1 más de servicio, cada casa, dependencias en todo.

N.o H.o 25.923. K. Base pesos 63.600. Hipoteca pesos 55.000. Deuda pesos 44.57[illegible] a8

EL MARTES 22 DE ABRIL En su local a las 3 p. m. Casa Azcuénaga 718. Mide 8m66 por 65m81 al S. 68m41 al N. y 10m39 al O. Con 7 piezas y dependencias.

N.o H.o 18.026. H. Base pesos 4.100. Hipoteca pesos 4.000. Deuda pesos 2.667. a8

EL MARTES 22 DE ABRIL En su local a las 3 p. m. Casa Darwin 1347. Mide: 7m93 por 14m05. Ad corpus. Con 3 piezas, 1 más de servicio y dependencias.

N.o H.o 6.774. 6 o|o. Base pesos 5.800. Hipoteca pesos 5.000. Deuda pesos 4.456. a8

SUCURSAL LA PLATA

CASA Y LOTE DE TERRE- no en la ciudad de La Plata, en la misma propiedad.

EL 13 DE ABRIL a las 10 a. m., a saber: CASA—Ubicada en la diagonal 79 esq. 58, con superficie de 180 mts. 95 dc. cda., conteniendo 4 habitaciones y dependencias. Hipoteca $ 2.200. Deuda actual $ 2.043:887. Base de venta $ 3.000.

LOTE—Ubicado en la diagonal 79 No. 833, compuesto de una superficie 228.44 mts. cua. con un galpón. Hipoteca $ 1.800. Deuda actual $ 1.673:272. Base de venta $ 2.700. Las deudas por construcción de pavimento y cloacas son a cargo del comprador.

N.o Ho. 2032|13331. Serie 6 o|o.—LA PRENSA, 30 de marzo de 1919. m30

CASA EN LA CIUDAD DE La Plata, calle 3, No. 1431, en la misma propiedad.

EL 13 de abril a las 11 a. m. Terreno mide 15 mts de frente al N. E. por 40 mts. de fondo, conteniendo: 6 habitaciones y demás dependencias. La deuda por construcción de cloacas será por cuenta del comprador desde la aprobación del remate.— No. Ho 12871|7082. Serie 6 o|o. Base, pesos 7.000. Hipoteca $ 4.600. Deuda actual, pesos 3.564.768.—LA PRENSA.—30 de marzo de 1919. m.30

A REQUERIMIENTO JUDI- cial.—Casa en Lomas de Zamora, calle Rivera No. 764, en la misma propiedad.

EL 13 DE ABRIL a las 3 p. m., terreno mide 8.66 mts. por 30.31 mts., conteniendo: 3 habitaciones y dependencias. ... [illegible]

CASA EN EL CUARTEL 5o del Partido de San Martín, paraje denominado Villa La Fortuna, calle bulevar Lacroze s|n, entre Agrelo y otra sin nombre, en la misma propiedad.

EL 20 DE ABRIL, a las 11 a. m. ubicada frente a la parada Tropezón del tranvía a Campo de Mayo, terreno mide 5.66 m. de frente al N. por 25.35 mts. de fondo, conteniendo 4 habitaciones y demás dependencias.

N.o H.o 1332|10231. Serie 6 o|o. Base pesos 3.000. Hipoteca, pesos 3.000. Deuda actual, pesos 3.533.022.—LA PRENSA, 6 de abril de 1919. a6

CASA EN VILLA HUMBER- to I, partido de San Martín, en la misma propiedad.

EL 20 DE ABRIL a las 9 a. m. edificada en el lote designado en el plano de la misma con el No. 33 de la manzana 203, compuesto de 8.75 mts. de frente a la calle Juárez por 31.09 metros de fondo. Ad-corpus. Lindando: al N. O., con la calle Juárez; al N. E., con el lote 34; al S. O., con la calle Lobos y al S. E. con el lote 32.

N.o H.o 58|260. Serie 6 o|o. Base $ 1.500. Hipoteca $ 1.500. Deuda actual $ 1.312:623. —LA PRENSA, 6 de abril de 1919. a6

SUCURSAL CORDOBA

LOTES DE TERRENOS Y ca- sa en el municipio de la ciudad de Córdoba, en su sucursal Córdoba.

EL 8 de abril a las 2 y 3 p. m. respectivamente, a saber: 1.o seis lotes ubicados en el municipio de la ciudad de Córdoba, en el pueblo Alberdi (antes de la Toma) designados con los números 41, 59, 60 y 70 y parte de los lotes 41 y 49. La parte de lote 41 se compone de una superficie de 98 hectáreas, 8.025 metros cuadrados; lindando: al N., con la sucesión de Silva, camino a San Roque y lotes 14 y 15; al E. y O., con los lotes 42 y 40, respectivamente, y al S., con el camino nacional a San Roque. El lote 47, se compone de 41 hectáreas 788 metros cuadrados; lindando: al NE. y O., con los lotes 43, 48 y 42, respectivamente y al S., con el lote 58 y camino nacional a San Roque. La parte del lote 49, se compone de 13 hectáreas, 3.775 metros cuadrados; lindando: al N. con el lote 45; al E., con el canal Maestro; al S., con el camino nacional a San Roque y al O. con el lote 48. Los lotes 59 y 60, se componen el 1.o de 25 hectáreas, 9.550 metros cuadrados y el 2.o de 27 hectáreas 8.550 metros cuadrados; lindando unidos: al N., con el camino nacional a San Roque; al E., con el lote 61; al S., con los lotes 65 y 66 y al O., con parte del lote 58. El lote 70 se compone de 25 hectáreas y linda: al N., con el lote 65; al S., con el lote 74; al E., con el lote 71 y al O. con parte del lote 58.

Hipoteca pesos 21.400. Deuda actual pesos 19.409:916. Base de venta pesos 21.300.

Casa en el municipio de la ciudad de Córdoba, pueblo San Vicente, ubicada en la manzana 144 y se compone de una superficie de 12.385 metros, 54 dc. cds.; lindando: al N., con B. Acosta; al E., con cervecería de D. G. Ahrens; al S., con A. Garzón y al O. con la calle número 4.

Hipoteca pesos 8.600. Deuda actual pesos 7.800:347. Base de venta pesos 8.800. N.o H.o 257|13052 (División), serie 6 o|o. LA PRENSA 25 de marzo de 1919. m25

CASA EN LA CIUDAD DE Córdoba, pasaje Bujía número 35, en su sucursal Córdoba.

EL 10 de abril a las 2 p. m. terreno mide 6.96 metros de frente por 27.84 metros de fondo.

N.o H.o 418|17483. Serie 6 o|o. Base pesos 3.800. Hipoteca pesos 3.000. Deuda actual pesos 2.765:738. LA PRENSA 27 de marzo de 1919. m27

3 FRACCIONES DE CAMPO ubicadas en suburbios Norte del municipio de la ciudad de Córdoba.

EL DIA 14 de abril, a las 2 p. m. en su sucursal Córdoba, a saber:

N.o H.o 587|22100. Manzana 5. Lotes 1, 2, 3, y 4. Superficie 11 hectáreas, 9.317 m. c. 80. Hipoteca pesos 6.200. Deuda actual pesos 5.670:324. Base de venta, 6.150 pesos.

N.o H.o 588|22101. Manzana 6. Lotes 1, 2, 3 y 4. Superficie 11 hectáreas 9.317 m. c. 80. Hipoteca pesos 6.200. Deuda actual, pesos 5.670:324. Base de venta, 6.150 pesos.

N.o H.o 592|22105. Manzana 29. Lotes 1, 2, 3 y 4. Superficie, 11 hectáreas 9.317 m. c. 80. Hipoteca pesos 6.200. Deuda actual pesos 5.670:324. Base de venta 6.150 pesos.

Linderos generales: al N., E. L. de Pruneda; al S., A. L. de Fernández; al E., Firpo y otros y al O., con camino a Santiago. Están formados dichos lotes o fracciones de conformidad al plano de la división practicada de acuerdo con la mensura judicial aprobada, cuyo plano se halla agregado al expediente respectivo.

N.o H.o 587|22100 y otros. (División), serie C. H. A. 6 o|o. LA PRENSA, 31 de marzo de 1919. m31

A REQUERIMIENTO JUDI- cial. Casa en la ciudad de Córdoba, calle Salta número 527, con salida al Pasaje Bujía número 522, en su sucursal Córdoba.

EL 15 de abril a las 2 p. m. terreno mide 6.93 metros de frente por 55 metros 488 milímetros de fondo.

N.o H.o 380|16099. Serie 6 o|o. Base pesos 4.500. Hipoteca pesos 4.500. Deuda actual pesos 4.146:600. LA PRENSA 1.o de abril de 1919. a1

FRACCION DE CAMPO ubi- cado en el pueblo de La Toma, hoy Alberdi, municipio de la ciudad de Córdoba, en su sucursal Córdoba.

EL 21 DE ABRIL a las 2 p. m. Compuesta de una superficie de 25 hect. 3.150 mts. cds. más o menos. Lindando: al N., con el lote 68 que fué de R. I. de Olmos y con el 69 que fué de M. Mota; al O., con el lote 72 de B. Munro y al S. y E. con R. Martínez.

N.o H.o 326|14739. Serie 6 o|o. Base pesos 17.500. Hipoteca $ 17.500. Deuda actual $ 16.004:947.—LA PRENSA, 7 de abril de 1919. a7

SUCURSAL MENDOZA

CASA EN LA CIUDAD DE Mendoza, calle Las Heras números 866 al 878 en su sucursal Mendoza.

EL 10 de abril a las 3 p. m., terreno mide 791 m. c. según croquis y 753 m. 10 d. c. según títulos, conteniendo 20 habitaciones y demás dependencias.

N.o H.o 797|20714. 2.a ley 9155, 1.a serie. Base pesos 14.500. Hipoteca pesos 10.000. Deuda actual pesos 9.359:610. LA PRENSA 27 de marzo de 1919. m27

CASA EN LA CIUDAD DE Mendoza, calle Las Heras, prolongación números 1392 y 1394 en su sucursal Mendoza.

EL 10 de abril a las 3 p. m. dividida en dos departamentos, con superficie de 2.010 m. c. conteniendo en conjunto, 13 habitaciones principales y demás dependencias.

N.o H.o 192|7528. Serie 6 o|o. Base pesos 9.500. Hipoteca pesos 7.000. Deuda actual pesos 6.294:509. LA PRENSA 27 de marzo de 1919. m27

A REQUERIMIENTO JUDI- cial 4 lotes de terreno en el departamento Rivadavia, distrito Reducción, en su sucursal Mendoza, el 21 de abril, a las 2 p. m., a saber:

Lotes A B, superficie 4 hect. 2.208 mts. ccs., base de venta $ 11.300, hipoteca pesos 6.600, deuda actual 5.827:324.

Lotes C D E, superficie 7 hect. 3.617 mts. ccs., base de venta $ 12.200, hipoteca $ 12.400, deuda actual $ 10.948:505.

Lotes F G H, superficie 6 hect. 8.717 mts cds. base de venta $ 11.600, hipoteca $ 11.800, deuda actual $ 10.418:548.

Lotes J K, superficie 5 hect. 4.570 mts cds. base de venta $ 10.000, hipoteca $ 9.200, deuda actual $ 8.122.936.

Linderos: Lotes A B, al N. calle Reducción, al S lote C D E, al E calle pública y al O J. M. González. Este lote contiene casa para familia compuesta de 7 habitaciones y dependencias.

Lote C D E, al N. lote A B, al S. calle Canal Viejo, al E. calle pública, y al O. J. M. González. Este lote está plantado con viña francesa.

Lote F G H, al N. calle Canal Viejo frente al lote C D E, al S lote J K, al E calle pública y al O. J. M. González y otro. Este lote contiene casa para contratista.

Lote J K, al N. lote F G H, al S Canal Nuevo Reducción, al E. calle pública y al O. J. M. González y R. Cortés. Este lote contiene viña francesa frutal.

Los cuatro lotes descriptos tienen derecho definitivo de agua para toda su superficie y riegan por el canal Reducción, derivado del río Tunuyán.

No. Ho. 441|2640, Div., serie 6 o|o. LA PRENSA, 7 de abril de 1919. a7

PROPIEDAD UBICADA EN el departamento San Rafael, lugar denominado Colonia Bombal-Tabanera, en su sucursal Mendoza.

EL 22 de abril a las 2 p. m. con superficie de 100 hectáreas, conteniendo potreros alfalfados, terreno inculto, etc., conteniendo además una casa habitación; sus linderos son: al N., con E. Tabanera (hijo); al S., con el lote B 2; al E., con el lote C 3 y al O., con el lote C 1, esta propiedad se designa como lote C. 2.

N.o H.o 882|82369. Serie L. Base 11.200 pesos. Hipoteca pesos 9.600. Deuda actual pesos 8.134:235. LA PRENSA 8 de abril de 1919. a8

A REQUERIMIENTO JUDI- cial Casa en la ciudad de Mendoza, calle Colón 614, en su sucursal Mendoza.

EL 22 de abril a las 3 p. m. terreno mide 1.333 metros 40 dc. cds. conteniendo 14 habitaciones y demás dependencias.

N.o H.o 212|8560. Serie 6 o|o. Base pesos 8.000. Hipoteca pesos 8.000. Deuda actual pesos 7.193:735. LA PRENSA 8 de abril de 1919. a8

SUCURSAL PARANA

CASA UBICADA EN EL pueblo en formación, denominado "Estación Mansilla", F. C. C. de E. R., departamento Rosario Tala, en el local de la sucursal del Banco de la Nación Argentina, en Rosario Tala.

EL DIA 12 de abril, a las 10 a. m., edificada en terreno de 50 mts. de frente por 34 mts. de fondo, conteniendo varias habitaciones y demás dependencias; lindando: al NE., Galdaracena e hijos y sucesión de A. Mendieta; al SE., A. G. de Roldán; al NO., plaza de la estación, y al SO., calle en medio con L. Mendieta. N.o H.o 1135|30.243, serie L. Base $ 11.000. Hipoteca, $ 13.000. Deuda actual ... [illegible] —LA PRENSA, ... de marzo de 1919. ...

SUCURSAL SANTIAGO

CAMPO EN EL DEPARTA- mento Banda, denominado Abra de la Puerta del Santiagueño, en su sucursal Santiago.

EL 10 de abril a las 3 p. m. compuesto de una superficie de 5.749 hectáreas 78 áreas, distante como a 7 leguas de la estación Aurora (F. C. C. N.) lindando en todos sus rumbos con terrenos fiscales.

N.o H.o 76|18723. Serie 6 o|o. Base pesos 20.000. Hipoteca pesos 20.000. Deuda actual pesos 18.391:268. LA PRENSA 27 de marzo de 1919. m27

CAMPO EN EL DEPARTA- mento Figueroa (hoy Mariano Moreno), denominado San Felipe, en su sucursal Santiago.

EL 16 de abril a las 2 p. m. compuesto de una superficie de 1.249 hectáreas 5.640 metros cuadrados, lindando: al N., con A. López; al S., con T. Taboada; al E., con terrenos fiscales y al O., con herederos de D. Palacio.

N.o H.o 36|5960. Serie D. Base pesos 3.700 al contado. LA PRENSA 3 de abril de 1919. a3

SUCURSAL TUCUMAN

CASA EN LA CIUDAD DE Tucumán, calle 24 de Septiembre número 689, en su sucursal Tucumán.

EL DIA 14 de abril, a las 2 p. m. edificada en terreno de 13.40 metros de frente por 66.60 metros de fondo y contrafrente de 7.70 metros, conteniendo 11 habitaciones y demás dependencias.

El comprador deberá tomar a su cargo el gravamen capellánico a que se refiere el acta del convenio celebrado el 15 de septiembre de 1909, por ante el juez doctor Gonzalo Machado, en los autos sucesorios de don Emilio Frías, tramitado por la secretaría de don Miguel Núñez de la Rosa.

N.o H.o 35|13177. Serie 6 o|o. Base pesos 34.300, al contado. LA PRENSA 31 de marzo de 1919. m31

SUCURSAL SAN JUAN

CASA EN LA CIUDAD DE San Juan, calle Santa Fe N.o 395, en su sucursal San Juan.

EL 8 de abril a la 1 p. m. compuesto el terreno de 309 metros 20 centímetros cuadrados. Contiene: 7 piezas principales y demás dependencias.

N.o H.o 100|14148. Serie 6 o|o. Base pesos 4.000. Hipoteca pesos 3.100. Deuda actual pesos 2.763:696. LA PRENSA 25 de marzo de 1919. m25

CASA EN LA CIUDAD DE San Juan, calle Laprida distante como 50 metros al O. de la plaza Laprida de esa ciudad, en su sucursal San Juan.

EL 16 de abril a las 11 a. m., edificada en terreno de 606 metros 41 d. cds. conteniendo: 8 habitaciones y demás dependencias. Límites: al N., con terrenos del gobierno nacional; al S., con la calle Laprida; al E., con A. Ruiz y al O., con S. Álvarez.

N.o H.o 7|1199. Serie 6 o|o. Base pesos 7.700. Hipoteca pesos 4.000. Deuda actual pesos 3.497:663. LA PRENSA 2 de abril de 1919. a2

SUCURSAL SAN LUIS

CAMPO EN EL DEPARTA- mento Ayacucho, partido Las Salinas, lugar denominado Santa Rita, en su sucursal San Luis.

EL 9 de abril, a las 10 a. m. con superficie de 3.601 hectáreas, 68 áreas, 58 centiáreas, lindando: al N., M. Bustos; al S., sucesores de E. Laborda y F. Barbosa, al E., sucesores de E. Laborda y al O., L. O. de Alcaraz.

N.o H.o 31|2970. Serie 6 o|o. Base pesos 15.500. Hipoteca pesos 16.000. Deuda actual pesos 14.126:816. LA PRENSA, 26 de marzo de 1919. m26

FRACCION DE TERRENO ubicado al Norte de la ciudad de San Luis, en el local de su sucursal San Luis.

EL 31 DE ABRIL a las 3 p. m., con superficie de 7.318 mts. cds. Lindando: al N. calle pública, al S. vía del F. C. B. A. al P., al E., con T. Olivero y al O. con J. A. de Caminos.

N.o H.o 88|5128. Serie D. Base $ 900 al contado.—LA PRENSA, 7 de abril de 1919.

TERRITORIO NACIONAL DE LA PAMPA CENTRAL

EL MIERCOLES 9 DE Abril en su local calle 25 de Mayo 245 (capital federal).

A LAS 3 p. m. 2.500 hectáreas de campo, ubicadas en los T. T. N. N. del Río Negro y Pampa Central, ángulo SO. del lote número 5, fracción A. sección XXI, lindando: al N. con el lote 2, al S. con G. Labarriere, al E. con A. Vignolo y al O. con F. A. Vercelli.

N.o H.o 34.003. L. Base pesos 7.000. Hipoteca pesos 7.000. Deuda pesos 5.796. m26

EL JUEVES 10 DE ABRIL en su local calle 25 de Mayo 245 (capital federal).

A LAS 3 p. m. 2.500 hectáreas de campo en el T. N. de la Pampa Central, parte S. del lote número 9. Sección XV, fracción D. Lindando: al N. con más tierra del lote 9, hoy de M. Repetto; al S. con el lote 12, de J. M. Blanco; al E. con el lote 8 fiscal y al O. con el lote 10, todos de la sección XV, fracción D.

N.o H.o 28.783 L. (división). Base, pesos 12.500. Hipoteca pesos 9.100. Deuda pesos 7.534. m27

EL JUEVES 10 DE ABRIL en su local calle 25 de Mayo 245 (capital federal).

A las 3 p. m. 2.050 hectáreas, en el T. N. de la Pampa Central, lote a, de la división que es parte del lote número 9, sección XV, fracción A, lindando: al N. con L. T. Arata; al S., con el lote o, de la división; al E. con el lote número 8 y al O. con parte del lote b, de la división.

N.o H.o 28.788 L. (división). Base, pesos 11.800. Hipoteca pesos 8.600. Deuda, pesos 7.120. m27

EL JUEVES 10 DE ABRIL en su local calle 25 de Mayo 245 (capital federal).

A las 3 p. m. 4.100 hectáreas en el T. N. de la Pampa Central, lote b, de la división, que es parte del lote número 9, sección XV, fracción A. Lindando: al N., con L. T. Arata; al S., con J. M. Blanco; al E. con los lotes, a y c, de la división; y al O. con el lote número 10 de P. Múgica.

N.o H.o 28.788 L. (división). Base pesos 19.100. Hipoteca, pesos 14.100. Deuda, pesos 11.673. m27

EL JUEVES 10 DE ABRIL en su local calle 25 de Mayo 245 (capital federal).

A las 3 p. m. 2.050 hectáreas, en el T. N. de la Pampa Central, lote c, de la división, que es parte del lote número 9, sección XV, fracción A, lindando: al N. con el lote a, de la división; al S. con J. M. Blanco; al E. con el lote número 8, y al O. con parte del lote b, de la división.

N.o H.o 28.788 L. (división). Base pesos 11.800. Hipoteca pesos 8.200. Deuda pesos 6.789. m27

TERRITORIO NACIONAL DEL RIO NEGRO

EL MIERCOLES 9 de abril en su local calle 25 de mayo 245 (capital federal), a las 3 p. m. Dos chacras ubicadas en la colonia General Roca, territorio nacional del Río Negro, designadas como lotes números 253 y 261 y con superficie total de 200 hectáreas, lindando: al N. con las chacras 252 y 262, al E. con la 264, al S. con la 254 y 260 y al O. con la 251 y 259, todas calles en medio. A 400 metros de la estación Río Negro, línea Bahía Blanca a Neuquén, F. C. S.

N.o H.o 19478, 6 o|o. Base pesos 43.800. Hipoteca pesos 31.500. Deuda pesos 29.041.

EL MIERCOLES 9 de abril en su local calle 25 de Mayo 245 (capital federal)

A LAS 3 p. m. Lote agrícola número 20, sección VII, de la colonia Choele Choel T. N del Río Negro, con superficie de 101 hectáreas, 45 áreas, 59 cents. lindando: al NE. con parte del lote 15, al SE. con parte del lote 14 y 21, al SO. con parte del 24, al NO. con el lote 19 y al O. con el Río Negro, comprendido entre los límites NO. y SO. antes descriptos.

N.o H.o 20.108. 1.a serie. Base, pesos 14.500, Hipoteca, pesos 12.000. Deuda, pesos 11.252. m26

EL MIERCOLES 9 DE Abril en el local de su agencia en General Roca. A las 3 y 30 p. m., lotes urbanos e y f manzana número 53, del pueblo Allen T. N. del Río Negro, con superficie de 3.000 m. c., y edificación apropiada para escuela, lindando: al N. con los solares c y d, de la manzana 53, al E. calle en medio, con parte de la manzana número 54, al S. calle en medio, con parte de la manzana N.o 68, y al O. con el solar g, de la manzana número 53.

N.o H.o 20.050. 1.a serie. Base pesos 5.000. Hipoteca pesos 4.500. Deuda pesos 4.312.

EL DOMINGO 13 de ABRIL en la misma propiedad, a las 3 p. m. Casa ubicada en el solar C, manzana 10, del pueblo nuevo General Roca, T. N. del Río Negro, edificada en terreno de 2.500 m. c., que linda: al E., calle en medio, con el solar D, de la manzana 9; al F., calle en medio, con el solar B, de la manzana 113; al N., con el solar E, y al O., con el D, ambos de dicha manzana 10.

No. Ho. 16.376. 6 o|o. Base. $ 2.200. Hipoteca $ 2.000. Deuda $ 1.844.—LA PRENSA, marzo 30. m30

Martín Villa

EL MARTES 15 DE ABRIL A las 4 p. m. Sobre la propiedad, calle Venezuela y Alberti.

EDICTO JUDICIAL

Por disposición del señor juez federal doctor Saúl M. Escobar, se hace saber por 10 días que ha sido nombrado el martillero don Martín Villa; para que el día y hora que designe, proceda a vender en pública subasta la propiedad de doña Silvia Martínez de Álvarez, ubicada en la calle Venezuela número 2395 al 99, esquina Alberti número 476 al 94, compuesta de 10 metros 39 centímetros de frente al Sur, sobre Venezuela, 28 metros 57 centímetros sobre Alberti y 9 metros 52 centímetros, en su contrafrente Norte. Base 23.333,33 pesos. La venta ha sido decretada en el juicio seguido por don Carlos Puig Coradino contra doña Silvia Martínez de Álvarez, sobre inscripción de la marca "Fray Mocho", que tramitan por la secretaría a mi cargo. El martillero exigirá el 8 o|o como seña y a cuenta de precio y el 2 o|o de comisión a cargo del comprador. Buenos Aires, abril 3 de 1919. C. R. Attwell Ocantos, secretario. —Datos Talcahuano 417. v12

PROXIMOS REMATES Y FERIAS DE GANADOS

Eduardo Lago

2.500 ANIMALES VACUNOS muy buen mestizo Durham, de sola marca, incluso: 1.100 novillos de año y modio, mochos, en muy buen estado; 4.500 animales lanares Lincoln definido, entrando: 3.500 capones y ovejas de 4 dientes y arriba, especiales en gordura 100 potros y yeguas de 3 años y arriba, mestizo Clydesdale. Hacienda toda marca y señal líquida del establecimiento Sanquilco de los señores Rivero Hermanos, reputada dentro de lo mejor de la provincia. 4.o remate anual (para alivianar campo) que se realizará en el mismo establecimiento, situado en el partido de Olavarría, a 4 leguas de las estaciones Rocha y Las Martinetas y 1 de Quilco, todas del F. C. S.

EL DOMINGO 13 de abril, a las 12.30 del día, con los lotes a la vista, procederé a la venta de las afamadas haciendas que se mencionan, cuyo detalle es el siguiente: Vacuno: 1.100 novillos de 1 y 1|2 años, mochos, muy buen estado, marca líquida, en lotes; 500 vacas de 4 años y arriba, servidas, muy buen estado, marca líquida, con 500 terneros al pie; 150 vacas de 4 años y arriba, gordas, entrando lotes especiales; 100 vaquillonas de 2 y 1|2 años, servidas, buen estado; 150 vaquillonas de 1 y 1|2 años, muy buen estado. Lanar: 2.500 capones de 4 dientes y arriba, especiales en gordura; 1.000 ovejas de id id id id; 700 id de id id muy buen estado, servidas; 300 borregas de 2 dientes, id id id. Yeguarizo: 50 potros mestizos, de 3 años y arriba, en lotes; 50 yeguas mestizas, de 3 años y arriba, en lotes. La venta se llevará a cabo en la forma y condiciones que mejor convenga. Todo comprador abonará seña al se le exige y el 4 o|o de mi comisión que es a su cargo. Tren expreso: Para comodidad de los señores concurrentes, el día del remate a las 9 de la mañana, saldrá de la estación General La Madrid un tren expreso que parará frente a la estancia y que regresará a La Madrid una vez terminado el remate, para viajar en este tren, los señores pasajeros deberán munirse de su correspondiente boleto. Notas: A los señores compradores que condujesen las haciendas por ferrocarril, el establecimiento les facilitará campo gratis hasta el día del embarque. En la estancia se servirá almuerzo a las 11 de la mañana. Solicítese datos y carteles con horario de trenes y demás referencias al martillero en General La Madrid. a1

67o. REMATE-FERIA DE ha- ciendas. En General La Madrid (F. C. S.) en mis instalaciones (antes local de la Sociedad Rural).

EL LUNES 21 de abril, a la 1 de la tarde. Oportunamente detalles. Por datos y pedidos de local, dirigirse al martillero en General La Madrid. a6

A. R. Navarro y Cía.

16ª REMATE FERIA en GE- neral Acha (F. C. P.), Pampa Central, en nuestras propias instalaciones.

EL JUEVES 10 de abril, a las 3 p. m., 1.420 vacunos, 10.000 lanares, 150 yeguarizos. Detalle: 100 novillos mestizos Durham, de 2 1|2 y 3 años, buen estado; 250 novillos mestizos Durham de 1 1|2 años, buen estado; 300 vaquillonas 1 1|2 y 2 años, mestizas Durham, buen estado; 60 vacas mestizas Durham, tamberas, buen estado; 50 id mestizas Durham, servidas, buen estado; 200 id id id buen estado, con 200 terneros; 40 vacunos carnicería; 85 vacas m. D. con 85 terneros; 30 vacas servidas, mestizas Durham, buen estado; 120 vaquillonas de 1 1|2 años, muy buena clase; 800 capones cruza Lincoln, 4 dientes, gordos; 4.500 capones cruza, 2 dientes y arriba, buen estado, en lotes; 1.000 id Rambouillet, buen estado; 500 ovejas cruza Lincoln, buen estado; 1.000 ovejas cruza y Rambouillet, buen estado; 1.500 borregos cruza Lincoln, buen estado; 700 ovejas cruza al corte, buen estado; 150 yeguas tiro liviano; 20 carneros Lincoln. Comisión, 2 o|o a cada parte en vacuno y lanar y 3 o|o en reproductores y yeguarizos. Por más datos y pedidos de local, ocurrir a nuestros escritorios en General Acha, Catriló, Macachín o Buenos Aires, Sarmiento número 760, segundo piso.—A. R. Navarro y Cía.

Nicandro Reyes

806 VACUNOS EN MERLO, F. C. O.

HOY MARTES 8 a la 1 p. m. Detalle: 350 novillitos y terneros tamberos, 55 vacas lecheras con 55 terneros; 150 vaquillonas de tambo de 1 1|2 a 2 años; 40 vaquillonas especiales en gordura y clase de 2|2 a 3|3 años; 50 vacas lecheras preñadas; 40 id gordas; 30 id invernada; 30 vacunos ... [illegible]

NAZAR y HERNANDEZ

EL TAMBO

De ARRICAU y BOUSSOM (MATABURROS y BEÑAT)

DE SAN MIGUEL

El SABADO 12 de ABRIL

a la 1.30 p. m. en nuestras instalaciones

En LUJAN, F.C.O.

VEANSE DETALLES.

TAMBOS, EN LUJAN, F. O. Oeste.—7.o remate especial.

EL SABADO 12 de abril, a la 1.30 p. m. en nuestras instalaciones, teniendo anotado: El tambo completo de los señores Teófilo Arricau (a) Mataburros y Bernardo Boussom (a) Beñat, de San Miguel, compuesto de: 200 vacas con 200 terneros; 63 vacas preñadas; 50 vaquillonas de 2 a 3 años; 50 vaquillonas de 1 y 1|2 años y 43 novillitos y terneros; 3 toros. Hacienda de dos marcas, buena clase y muy buena lechera. Puede revisarse en Luján, los días 10 y 11, en los potreros de la feria.—Nazar y Hernández. v12

EN LUJAN, F. C. O. 270 RE- mate feria de haciendas generales.

EL MARTES 15 de abril a la 1.30 p. m. Pídanse local e informes a nuestro escritorio Cangallo 666 o a nuestro representante en Luján, señor Enrique Yanis.— Nazar y Hernández. a5

Adolfo F. Paz

3.000 LANARES Y 700 VA- cunos, en Coronel Vidal, F. C. S. 153.o remate-feria, en mis instalaciones, al pie de la estación.

EL DOMINGO 13 de abril, a la 1 p. m., venderé las haciendas arriba indicadas, de acuerdo con el siguiente detalle: 200 novillos de 1 1|2 a 2 1|2 años, buena clase; 70 id. y vacas gordas, b|estado; 300 vacas, incluso 100 terneros al pie, en lotes; 60 id. secas, invernada; 170 vaquillonas de 1 1|2 a 2 1|2 años, b|clase, b|estado; 1.500 ovejas gordas, consumo e invernada; 800 id. de cría, buena clase; 700 capones gordos e invernada. Comisión 2 o|o a comprador y vendedor. Por datos e informes en mis escritorios en Coronel Vidal o Avda. de Mayo 686, Cap. Federal. v12

EN VIVORATA F. C. SUD— Primer remate-feria al pie de la estación.

EL LUNES 21 de abril. Por anotaciones e informes dirigirse a los señores Enrique López, Francisco Núñez y Antonio Urquiza, en Vivoratá, o a mis escritorios de C. Vidal o Avda. de Mayo 686, Cap. Federal. v12

Nicolás A. Calvo

Lavalle 546, B. A.

En ATALIVA, F. C. S. F.

11° Remate feria mensual de haciendas generales

El LUNES 14 DE ABRIL DE 1919

2.000 Vacunos 2.000

Concurrirán compradores de Santa Fe, Santiago del Estero, Rosario y frigoríficos.

Datos, a mis oficinas en Buenos Aires, o a mis representantes Juan B. ... en Ataliva, o al señor Calasancio ... v12

PROXIMOS REMATES Y FERIAS DE GANADOS

ADOLFO BULLRICH & Cía.

LAS HACIENDAS DE "CO- chenelco" en Buena Esperanza, F. C. P. —Liquidación total de las haciendas, útiles y enseres existentes en el establecimiento "Cochenelco", distante 5 leguas de Buena Esperanza, F. C. P., por orden y cuenta del señor Rodolfo Taurel. Comprende la venta: 4.800 cabezas vacunas, incluso un plantel puro de origen, de registro particular, compuesto por 600 vacas y crías y vaquillonas, y el resto hacienda general de alta mestización Durham, tipo definido de carne y leche, y marca líquida del vendedor, incluso 190 toros de 2 1|2 a 4 1|2 años. Yeguarizo: 180 yeguas y potros pesados y cruza. Utiles y enseres: arados, sembradoras, coches, carros, etc. Toda la hacienda ha sido vacunada contra el carbunclo en 1918, y la liquidación se realiza por cesación de negocios y arrendamiento del campo.— Detalles: Planteles: 65 vaquillonas de 2 y 3 años servidas y 318 vacas de registro particular con 200 crías al pie; 29 toros Shorthorn de pedigree. Hacienda general: 440 vacas incluso 230 crías al pie; 474 vacas incluso 387 crías al pie; 526 vacas incluso 273 crías al pie; 318 vacas incluso 159 crías al pie; 544 vaquillonas de 2 a 2 y 1|2 años, incluso 272 crías al pie; 320 vaquillonas 2 a 2 1|2 años, incluso 160 crías al pie; 260 vaquillonas 2 a 2 1|2 años, incluso 130 crías al pie; 52 vacas lecheras incluso 26 crías al pie; 369 vaquillonas de 2 a 2 1|2 años, servidas, en lotes; 130 vacas servidas; 254 vacas servidas, en lotes; 138 vaquillonas de 1 1|2 años; 178 vaquillonas de 1 1|2 años; 172 toros de 2 1|2 años; 15 toros de 3 1|2 a 4 1|2 años. Yeguarizos: 180 yeguas y potros pesados y cruza. Utiles y enseres: arados, sembradoras, carros, coches, etc. La venta se realizará

EL VIERNES 11 de abril, a las 11 a. m. en punto, en el mismo establecimiento, después de un almuerzo campestre, con las haciendas a la vista y debidamente clasificadas en lotes. Trenes: Los concurrentes de esta capital, tienen tren de la estación Retiro del F. C. P., la víspera del remate a las 3 de la tarde; este tren pasa por Buchardo a las 2.40 a. m., por Huinca Renancó a las 5.02 a. m., por Cañada Verde a las 5.37 a. m. y llega a Buena Esperanza a las 7.08 de la mañana. Este tren llevará agregado un dormitorio especial, para el que pueden solicitarse comodidades en las oficinas del Pacífico, y un coche-restaurant que quedarán en Buena Esperanza para comodidad de los concurrentes, y terminado el remate, correrán como tren especial hasta Buchardo, donde serán agregados al tren que viene a Buenos Aires. Los interesados deberán viajar con sus respectivos pasajes. En Buena Esperanza habrá coches para el traslado de los interesados. Comisión, 4 o|o en haciendas generales, 6 o|o en reproductores y yeguarizos y 10 o|o en útiles y enseres, a cargo de los compradores. Otros informes, en nuestra casa, Florida 273, Buenos Aires.—Adolfo Bullrich y Cía. a1

3.700 VACUNOS DURHAM en Roque Pérez, F. C. S.—Haciendas de alta mestización y muy buen estado, marca líquida del señor Javier Laurenz, existente en el establecimiento San Francisco de Atucha, distante 3 leguas de Roque Pérez, F. C. Sud y sobre la estación desvío Atucha del F. C. La Plata a Meridiano V. Liquidación total por orden y cuenta de los señores Laurenz y Cía., por arrendamiento del campo. Toda hacienda muy buena, incluso lotes de vacas de clase excepcional con y sin crías al pie y vaquillonas servidas por toros puros por cruzamiento. Detalle: 365 vacas de clase excepcional, gordas, servidas, con 365 terneros de 7 meses al pie, de gran desarrollo, mochos, los machos castrados; 303 vacas de muy buena clase, con 303 terneros de 4 y 5 meses al pie, buen desarrollo, mochos, los machos castrados; 200 vacas de gran clase, con 200 terneros al pie, muy buenos, mochos, los machos castrados; 120 vacas de buena clase, con 120 terneros al pie, mochos, los machos castrados; 50 vacas de buena clase, con 50 terneros al pie, mochos, los machos castrados; 106 vacas con 106 terneros al pie; 20 vacas lecheras, buena clase y estado, con 20 crías al pie; 130 vaquillonas 2 1|2 y 3 años, buena clase con 130 crías de 4 meses al pie; 483 vacas secas, servidas y preñadas; 246 vaquillonas de 2 1|2 y 3 años, servidas; 380 vaquillonas 2 1|2 y 3 años, muy buenas, servidas; 10 toros puros por cruzamiento, de 3 a 5 años; 15 toros puros por cruzamiento; 80 yeguarizos tiro liviano. La venta se realizará

EL MARTES 8 de abril, a las 12 m., en el mismo establecimiento, después de un almuerzo campestre, con las haciendas a la vista y debidamente clasificadas en lotes. Trenes: Los concurrentes de esta capital tienen tren de Constitución el día de la venta a las 7.35 de la mañana, pasa por Empalme Lobos a las 9.51 a. m., por Lobos a las 9.58 a. m. y llega a Roque Pérez a las 10.52 de la mañana. En Roque Pérez habrá coches para el traslado de los concurrentes hasta el establecimiento. Terminado el remate correrá un tren especial con coche-restaurant hasta Buenos Aires, debiendo los interesados viajar con sus respectivos pasajes. Comisión, 4 o|o en haciendas generales y 6 o|o en reproductores a cargo de los compradores. Otros informes en nuestra casa, Florida 273, Buenos Aires.—Adolfo Bullrich y Cía. m27

CERDOS BERKSHIRE — 8 cerdos Berkshire puros de pedigree de 1 año, procedentes de la cabaña La Imperial, del señor Prudencio Hernández, se rematarán

EL MIERCOLES 9 de abril de 1919, a las 2.30 p. m., en nuestro patio, San Martín 234, previa exhibición. Comisión a cargo de los compradores.—Adolfo Bullrich y Cía. a6

1.800 VACUNOS DURHAM en Lobería, F. C. Sud. Haciendas de buena clase y estado procedentes de conocidos establecimientos ganaderos de la zona incluso, novillos de 1 1|2 a 3 años buen mestizo Durham y lotes de 1 marca, vacas con cría y tamberas incluso lotes de 1 marca y vacas secas gordas y carne gorda servidas mayor parte tamberas en lotes en nuestro 3.o remate feria de haciendas generales en Lobería, F. C. S. que realizaremos de acuerdo al siguiente detalle: 350 vacas secas gordas y carne gorda, servidas, mayor parte tamberas, buen mestizo Durham (en lotes); 400 vacas incluso 200 crías al pie, alta mestización Durham, tamberas, (en lotes), 1 marca; 300 vacas incluso 100 crías al pie, buen mestizo y en buen estado; 200 vacas incluso 100 terneros, especiales en clase, muy buen estado (1 marca); 230 vacas incluso 115 terneros, buen mestizo y en buen estado (1 marca); 80 vacas secas, servidas buen mestizo y buen estado; 130 vaquillonas 2 años, alta mestización Durham, tamberas, buen estado (1 marca); 150 novillos de 1 1|2 y 2 años, buen mestizo Durham y en buen estado (1 marca); 70 novillos de 2 1|2 y 3 años, buen mestizo (gordos).

EL MARTES 8 de abril a la 1 p. m. en las instalaciones del señor Alfredo D Carapos con las haciendas a la vista y en lotes apropiados. Trenes: Los concurrentes de esta capital tienen tren que sale de Constitución la víspera del remate a las 8.15 de la noche. Comisión 2 o|o, al vendedor y 2 o|o al comprador en haciendas generales y 3 o|o de cada parte en reproductores y yeguarizos. Pedidos de local y otros informes, en nuestra casa Florida 269 y 273 Buenos Aires, al señor Antonio Macchi en Lobería o a nuestro escritorio en Necochea.—Adolfo Bullrich y Cía. a2

8.800 NOVILLOS, VACAS Y vaquillonas en Trongé. Haciendas de alta mestización Durham y en gran estado, existentes en el establecimiento La Anita del señor Enrique Heredia, en la estación Trongé de la C. G. B. A. partido de Trenque Lauquen. Venta por terminación del contrato de arrendamiento de parte del campo incluyéndose en ella 3.900 novillos de 1 1|2 y 2 años, sola marca de los establecimientos San Juan de los señores Juan Apheca y Cía., de La Anita del señor Heredia y de los señores Espain e hijos. La estación Trongé queda rodeada de las estaciones Tres Lomas y Salliqueló del Oeste; Atahualpa de la Cía. Gral. Mourás del F. R. a Puerto Belgrano y Guaminí del Sud. Detalles: 300 novillos 1 y 1|2 y 2 años, gran clase y estado, marca San Juan de los señores Juan Apheca y Cía., en lotes; 3.500 novillos 1 1|2 y 2 años, gran clase y estado, marca de La Anita del señor Enrique Heredia, en lotes; 2.300 vaquillonas 1 y 1|2 y 2 años, alta mestización marca La Anita de Heredia, en lotes; 200 vacas servidas buena clase y estado; 1.400 vacas, incluso 700 crías muy buena clase y estado, 3 marcas. Haciendas de los señores Pedro Espain e hijos: 144 vacas con 144 terneros, una marca; 1400 vacas secas una marca; 60 vaquillonas con 60 terneros id; 12 vaquillonas secas id; 131 vacas con 131 terneros id; 160 vacas secas, id; 380 novillos de 2 años, gran clase y estado, marca líquida de Espain. De otra procedencia: 200 novillos de 1 1|2 y 2 años, buena clase; 1.000 ovejas y borregas cruza Lincoln. Se rematarán

EL MIERCOLES 16 de abril, a las 12 m. en el mismo establecimiento, después de un almuerzo campestre, con las haciendas a la vista, y debidamente clasificadas en lotes. Trenes: Los concurrentes de esta capital tienen tren de la estación Central de la Compañía General de Buenos Aires, calle Vélez Sársfield y Suárez, a las 8 de la noche de la víspera del remate, este tren pasa por Villars a las 9.57 p. m. por Patricios a las 2.33 a. m., por Asturias a las 5.44 a. m. y llega a Trongé a las 7.14 de la mañana. Los interesados de la línea del Oeste tienen el tren que sale del Once la víspera del remate a las 9 de la noche, pasa por Bragado a la 1.39 a. m., por 9 de Julio a las 3.03 a. m., por C. Casares a las 4.17 a. m., por Pehuajó a las 6 a. m., y llega a 30 de Agosto a las 7.54 de la mañana. Los concurrentes de Catriló tienen el tren que sale de dicha localidad la víspera a las 6.50 de la tarde, pasa por Trenque Lauquen a las 8.50 y llega a Pehuajó a las 10.35 p. m.; los interesados pueden pernoctar en esta localidad y tomar a las 6 a. m. del día siguiente el tren que llega a 30 de Agosto a las 7.54 a. m. El establecimiento "La Anita" dista 3 1|2 leguas de 30 de Agosto y en esta estación habrá coches para el traslado de los interesados. En Trongé habrá coches para el traslado de los interesados. Comisión 4 o|o en haciendas generales, a cargo de los compradores. Otros informes en nuestra casa, Florida 273, Buenos Aires, y al señor Bernardo Dirube en 30 de Agosto, F. C. O.—Adolfo Bullrich y Cía. a4

LAS HACIENDAS DE LA Madrileña, en Bunge, F. C. P. Liquidación total de las haciendas, útiles y enseres existentes en el establecimiento La Madrileña estación Bunge, F. C. P. por orden y cuenta del señor Rodolfo Taurel.

EL MIERCOLES 30 de abril a las 12 m. en el mismo establecimiento. Oportunamente detalles completos.—Adolfo Bullrich y Cía. v29a

BURROS HECHORES — 12 burros hechores, mestizos garañón de 3 a 5 años, se rematarán por orden y cuenta de su dueño.

EL MIERCOLES 9 de abril, a las 2.30 p. m., en nuestro patio, San Martín 234, previa exhibición. Comisión a cargo de los compradores.—Adolfo Bullrich y Cía. a6

LAS HACIENDAS DE EL Chañar est. Teodolina, F. C. P. Liquidación total de las haciendas y de los útiles y enseres existentes en el establecimiento El Chañar, est. Teodolina F. C. P. del señor Rodolfo Taurel, comprende esta venta: 8.000 vacas y crías y vaquillonas incluso 2 planteles puros por cruzamiento; 125 toros en servicio; 150 toritos de 1 y 1 1|2 años; 750 novillos de 1 1|2 años mochos; 12 padrillos; 125 potros; 130 caballos y mulas, un plantel Hampshire. Toda la hacienda vacuna es de alta mestización Durham de un tipo definido de carne y leche, marca líquida del señor Rodolfo Taurel y ha sido vacunada contra el carbunclo en 1918.

EL VIERNES 25 de abril a las 12 m. en el mismo establecimiento con las haciendas a la vista debidamente clasificadas. Oportunamente detalles completos.—Adolfo Bullrich y Cía. m31

José M. de Yriondo y Cía.

MAÑANA

6 POTROS Y 3 YEGUAS cru- za Percherón y Clydesdale, mansos de abajo, procedentes del establecimiento San Jenaro, del señor Carlos Bunge.

Mañana MIERCOLES 9 abril, a las 2.30 p. m., se rematarán en nuestra casa Bartolomé Mitre 553, donde están en exhibición.—José M. de Yriondo y Cía. a7

Caballos Arneses Potros Rodados

MANUEL C. NALÉ — REMATES COMISIONES

EL JUEVES 10 DE ABRIL, remataré en mi casa, Cangallo 2549 al 99 a las 2 p. m. lo siguiente:

20 POTROS Anglonormando mansos de abajo muy especiales, procedentes del establecimiento El Trébol, del señor Carabassa. 1p

20 POTROS PERCHERONES muy recomendados de la reputada marca Inchauspe de General Belgrano. 1p

30 YEGUAS PERCHERO- nas y 15 caballos de tiro, muy buenos de igual marca y procedencia. 1p

UNA YUNTA de caballos ba- yos muy buenos garantidos de tiro a solo y yunta, marca del señora Carabassa; 15 yeguas pesadas especiales, marca del señor Alchurrón de General Belgrano, 30 caballos, yeguas y potrancas, procedentes de Gorohs, varios caballos y yeguas de tiro a prueba, carros, carruajes, guarniciones, etc. —Manuel C. Nalé. 1p

JULIO L. PEÑA & Cía.

En RAFAELA F.C.C.A.

5.500 VACUNOS

2º REMATE FERIA

El jueves 10 de abril

A LAS 2 P. M.

DETALLE: v9

200	novillos 2 a 3 años, criollos, gordos y carne gorda.
400	novillos 3 y 4 años, cuarterones, gordos y carne gorda.
350	novillos 4 y 5 años id id id id
450	novillos 3 y 4 id id id buen estado.
300	novillos 4 y 5 id id id id id.
450	novillos 2 y 1|2 años, id id gordos y carne gorda.
500	novillos 2 y 2 1|2 años, mestizos carne gorda.
500	novillos 1 y 1|2 a 2 años mestizos buen estado.
500	novillos 1 a 2 años m. buen estado.
250	novillos 1 a 2 años, mestizos, invernada.
500	vaquillonas 2 a 3 años mestizas muy buen estado.
300	vaquillonas 1 a 2 años id id id id.
100	vaquillonas 1 y 1 1|2 año, mestizas buen estado.
100	vacas secas buen estado.
300	vacas con
300	crías, todo en buen estado, con certificado de baño.

El tren sale de Retiro a las 9.45 p. m. del día 9 y llega a Rafaela a las 12.33 p. m. Tenemos gallineros concedidos para plaza. El remate no se suspenderá por mal tiempo. Comisión 2 o|o a cada parte. Otros datos a nuestras oficinas en ésta, Florida 470 o a Rafaela. v9

En PALACIOS F. C. C. A.

3.500 VACUNOS

1er. REMATE

El viernes 11 de abril

A LA 1 P. M.

DETALLE: v9

400	novillos 3 años, cuarterones gordos y carne gorda.
400	novillos 3 años id id id id.
200	novillos 2, 3 y 4 años id id id id.
200	novillos 2, 3, y 4 años id id id id.
300	novillos 2 y 3 años buen estado.
200	novillos 2 y 3 años, mestizos carne gorda y buen estado.
200	novillos 3 y 4 años, mestizos, especiales.
500	novillos 3 a 5 años criollos, carne gorda.
500	novillos 2 y 3 años, criollos, invernada.
100	toros y torunos 5 y 7 años, criollos, gordos y carne gorda.
200	vacas secas cuarteronas buen estado.
150	vacas con 150 crías, criollas y cuarteronas, buen estado.

Saldrán de Rafaela, el día después de nuestro remate del 10 automóviles para conducir a los interesados a este remate y regresar en el día. Tenemos gallineros concedidos para plaza. No se suspenderá por mal tiempo. Otros datos a nuestras oficinas en ésta, Florida 470, en Rafaela y Palacios. v9

HACIENDAS en PRINGLES 3.500 vacunos, fijaremos fecha para fin de mes. v9

HACIENDAS EN OLIDEN — 2.500 vacunos.

EL MARTES 16 de abril. Por pedido de local y otros datos, a nuestras oficinas en ésta o al señor Mariano J. Fauvety, en Oliden, F. C. S.

HACIENDAS EN TANDIL— 3er. remate feria.

EL DIA 17 de abril, por pedido de local y otros datos a nuestra casa central o al señor T. B. Alvarez, Tandil, F. C. S. v9

HACIENDAS EN BALCAR- ce, 4.o remate feria.

EL DIA 21 de abril, por pedido de local y otros datos a nuestra casa central o señor F. Herrala, Balcarce, F. C. S. v9

HACIENDAS EN Tres Arro- yos 2.o remate feria.

EL 24 de abril, por pedido de local y otros datos a nuestra casa central o señor E. G. Carrano, Tres Arroyos. v9

Lanús y Peralta Ramos

EN MERLO, F. C. OESTE — 56 o remate-feria de haciendas generales, en nuestras instalaciones.

EL LUNES 14 del corriente a la 1.30 p. m. Oportunamente detalles. Nota: Todas las haciendas que se nos consignen deberán venir acompañadas de sus respectivas propiedades, pues de lo contrario no serán puestas en venta. Pedidos de local e informes a nuestro escritorio, Reconquista 46. U. T. 2121 Avda. o a nuestro representante en Merlo, Sr. H. de la Serna. U. T. 8 Merlo.—Lanús y Peralta Ramos. 1p

SALABERRY Y BERCETCHE

DEFENSA 188; BUENOS AIRES — CORDOBA 951; ROSARIO

LIQUIDACION TOTAL de 6.300 VACUNOS alta mestización Durham y 2.100 LANARES buen mestizo Lincoln.

Por arrendamiento y entrega de campo, en Agustina, F. C. P. v8

MAÑANA jueves 9 de ABRIL a la 1 p. m. En el establecimiento Mar Chiquita, situado a 8 cuadras de Agustina, F. C. P. (partido de Junín), por cuenta y orden del señor Francisco Saavedra. Detalle: plantel: 25 vacas Durham, puras por cruza, servidas por toros importados, con 25 terneros al pie; 50 vacas Durham, puras por cruza, servidas por toros importados (en 2 lotes); 40 vaquillonas, plantel, de 2 y 1|2 años, servidas por toros de pedigree; 40 vaquillonas de plantel, de 1 1|2 años. Novillos: 100 novillos Durham, de 3 años, gran estado; 300 novillos Durham, de 3 años, buen estado; 300 novillos Durham, 2 y 1|2 años, mochos, preparados; 300 novillos Durham, de 2 y 2 y 1|2 años, mochos, preparados; 300 novillos Durham, de 2 y 1|2 años, buen estado; 500 novillos Durham, 2 años, buen estado; 150 novillos Durham, de 1 y 1|2 años, mochos, buen estado; 100 novillos Durham, de 1 y 1|2 años, mochos, buen estado. Hacienda de cría: 300 vacas Durham, servidas, muy buen estado, con 300 terneros al pie; 400 vacas Durham, servidas, buen estado, con 400 terneros al pie; 150 vacas Durham, servidas, buen estado, con 150 terneros al pie; 100 vacas Durham, servidas, buen estado, con 100 terneros al pie; 40 vacas Durham, especiales, gordas; 40 vacas Durham, muy buena clase y gordas; 40 vacas Durham, muy buena clase, gordas; 100 vacas Durham, muy buena clase, gordas; 100 vacas Durham, secas, especiales para cría, muy bien servidas; 200 vacas Durham, secas, servidas. Vaquillonas: 300 vaquillonas Durham, 2 y 1|2 años, gran clase, preñadas; 150 vaquillonas Durham, 2 1|2 años, buena clase, servidas; 100 vaquillonas 1 y 1|2 años, muy buena clase, servidas; 100 vaquillonas Durham, 1 1|2 años, muy buena clase, servidas. Novillos de otra procedencia: 200 novillos 2 1|2 años muy buena clase y estado, 200 novillos, 2 años, gran clase, mochos, 1 marca y 600 novillos de 1 1|2, 2 y 2 1|2 muy buena clase, 1 marca. Lanar: 800 ovejas mestizas Lincoln, muy buena clase, servidas; 800 ovejas mestizas Lincoln, muy buena clase, servidas; 200 capones mestizos Lincoln, buen estado; 300 borregos, mestizos Lincoln, buen estado. Las haciendas en venta son de alta mestización Durham, y en su mayoría de una sola marca, las cuales presentaremos debidamente clasificadas en lotes, perfectamente uniformes. El establecimiento facilitará a los compradores buenos potreros durante 8 días, gratis, mientras preparan sus arreos o embarques. En la estación Agustina habrá coches a la disposición de los compradores, para conducirlos hasta el establecimiento. Comisión 4 por ciento a cargo del comprador. Trenes: Sale de Retiro esta noche a las 8.15 p. m. con coche dormitorio reservado. Nota: De Junín correrá un tren especial con restaurant hasta Agustina y vuelta, saliendo de Junín a las 9 a. m. el día del remate. Informes a nuestra casa.—Salaberry y Bercetche. v8

EDUARDO JOLLY

TAMBOS — EN GENERAL Rodríguez, F. C. O. remate especial liquidación de tambos.

EL DOMINGO 13 de abril a la 1 de la tarde (aunque llueva) venderé en remate público los siguientes tambos completos.

1.o — Del señor Bautista Bidegain, de Campana, por desalojo de campo: 70 vacas lecheras Durham con 70 terneros mayoría chicos; 15 vacas lecheras preñadas; 40 vaquillonas de 3 años preñadas; 30 vaquillonas de 1, 1 1|2 y 2 años; 25 novillitos de año; 1 toro de servicio. Muy buen tambito, tanto por su clase como por su estado y producción de leche, hacienda sana y marca líquida.

2.o — Del señor Juan Lanardone de Marcos Paz, por entrega de campo: 75 vacas lecheras Durham con 75 terneros mayoría chicos; 22 vacas lecheras preñadas; 22 vaquillonas de 3 años preñadas; 42 vaquillonas de 1 1|2 a 2 años; 15 terneros de 1 año; 1 toro de servicio. Hacienda de marca líquida y todas de pelo tostado, buena clase, buen estado y buena lechera. Hacienda sana.

3.o —Del señor Bernardo Zapirain, de Suipacha: 45 vacas lecheras Durham con 45 terneros mayoría chicos; 25 vacas lecheras preñadas; 15 vaquillonas de 2 1|2 años, preñadas; 30 vaquillonas de 1 1|2 años; 1 toro de pedigree; 2 toros puros por cruza. Hacienda nueva y de una sola marca, buena clase, buen estado y buena lechera.

4.o — Del señor Domingo Bellagamba: 20 vacas lecheras Durham con 20 terneros chicos.

5.o — Del señor Valeriano Aguerre: 1 toro puro por cruza de 4 años, descendiente del toro importado del señor Juan B. Lartirigoyen, garantido de servicio.

Los lotes se harán como de costumbre, pudiéndose revisar la hacienda en la feria en los días 11, 12 y 13 de abril. Para este remate no se recibirá más hacienda que la anunciada. Comisión 4 o|o. al comprador. Hay potreros en la feria para los lotes que deban embarcarse y personal competente para cargar o llevar por tierra, todo en condiciones equitativas. Horario trenes: salida de la estación Once a las 6.30, 7.15, 8.15, 9.50 y 11.45 de la mañana, parando este último frente a la feria. Regresos a las 3.28, 4.03, 6.23 y 7 de la tarde, parando los dos últimos frente a la feria. Para pedidos de informes dirigirse directamente a la feria. (U. T. 1 de General Rodríguez) o a mi escritorio en Buenos Aires, calle 25 de Mayo 12. U. T. 2570 Avenida. v13

EN GENERAL RODRIGUEZ F. C. O. 205 remate feria de haciendas generales.

EL DOMINGO 20 de abril. Oportunamente detalles.—Eduardo Jolly. v14

TAMBOS — EN GENERAL Rodríguez F. C. O. 61 remate especial de 3 tambos completos.

EL DOMINGO 27 de abril. Oportunamente detalles.—Eduardo Jolly. v14

Casares Hnos. y Diehl

HOY a las 7.5 de la noche sale del ONCE, EL TREN PARA TEJEDOR

DONDE REALIZAREMOS MAÑANA LA

LIQUIDACION DE

3.500 vacunos Durham

INCLUSIVE

2.800 novillos de 1 1|2 a 2 1|2 años

Llevará agregado coche dormitorio, que quedará en Tejedor a disposición de los concurrentes, regresando en la misma forma por tren que pasa por Tejedor a las 11.23 de la noche.

Las comodidades para este dormitorio deben solicitarlas los interesados en las oficinas del F. C. Oeste.

Véase detalle de la hacienda en el aviso respectivo.

CASARES Hnos. y DIEHL 1p

3.500 VACUNOS EN TEJE- dor, F. C. O. y Cía. Gral. Buenos Aires. Liquidación de haciendas por cuenta y orden de los señores Máximo Castro, Fernández Guerrico y Traverso, y otros hacendados de la zona. Comprende esta liquidación 3.500 vacas, vaquillonas y novillos de buena clase Durham, inclusive 250 novillos P. Angus. Detalle de las haciendas: 400 novillos Durham de 3 1|2 años, tipo frigorífico, muy buen estado; 350 novillos Durham de 2 a 3 1|2 años, buena clase y estado; 400 novillos Durham de 2 a 2 1|2 años, muy buena clase muy buen estado; 600 novillos Durham de 2 a 2 1|2 años, buena clase, buen estado; 275 novillos Polled Angus de 2 a 2 1|2 años, buena clase y estado; 500 novillos Durham de 2 años, tipo frigorífico buen estado; 300 novillos Durham de 1 1|2 años, tipo frigorífico, buen estado 170 vacas Durham buena clase, inclusive 45 terneros al pie 250 vacas y vaquillonas de 3 años, Durham servidas 180 vaquillonas Durham tamberas, de 1 1|2 a 2 años, servidas; 60 vacas gordas.

EL MIERCOLES 9 de abril a la 1 p. m. En el establecimiento La Dorita situado a 30 cuadras de la estación Tejedor, F. C. Oeste y Cía. Gral. de la Provincia de Buenos Aires, con las haciendas a la vista, clasificadas en lotes apropiados. Comisión 4 o|o. a cargo de los compradores. El tren para Tejedor a las 4.10 a. m.—Casares Hnos. y llevará agregado coche dormitorio que quedará en Tejedor a disposición de los concurrentes, regresando agregado al tren que pasa por Tejedor para Buenos Aires, a las 11.23 de la noche del día del remate. Las comodidades para este dormitorio, deben solicitarlas los interesados en las oficinas del F. C. Oeste. Este tren pasa por Haedo a las 7.30 p. m., por Luján a las 8.32 p. m., por Mercedes a las 9.13 p. m., por Suipacha a las 9.48 p. m. por Chivilcoy a las 10.35 p. m., por Bragado a las 11.50 p. m. por Timote a las 3.42 a. m., y llega a Carlos Tejedor a las 4.10 a. m.—Casares Hnos. y Diehl.

EXPOSICION DE YEGUARI- zos, aves y conejos. Organizada por la Sociedad Rural Argentina y a realizarse en sus instalaciones en Palermo.

EL DIA 11 de mayo y siguientes. La inscripción de productos concurrentes debe realizarse antes del miércoles 16 de abril, fecha en que vence el plazo para dicha inscripción. Por formularios de inscripción, reglamentos y pedidos de local, dirigirse a nuestras oficinas, Sarmiento 357, Buenos Aires.—Casares Hnos. y Diehl. v15

EXPOSICION DE CANINOS y felinos. En Palermo. Se realizará, organizada por la Sociedad Rural Argentina, en sus instalaciones, en Palermo.

EL DIA 11 de mayo próximo. El plazo para la presentación de pedidos de local e inscripciones, vence el miércoles 16 de abril. Por formularios, pedidos de local e informes, dirigirse a nuestras oficinas Sarmiento 357, Buenos Aires.—Casares Hnos. y Diehl.

SHORTHORN DE pedigree. 3 toros y 19 vacas y crías, Shorthorn puros de pedigree, de las tribus Alexandrina, Miss Ramsden, Butterfly, Princess, Jessica y otras reputadas, origen de la cabaña "Establo Rural", de Fagés, se rematarán por orden y cuenta del señor Luis María Fagés y por liquidación del plantel de cabaña.

EL MIERCOLES 9 de abril, a las 2.30 p. m., en nuestra casa, Sarmiento 357, donde están en exhibición. Catálogos detallados a disposición de los interesados en nuestras oficinas.—Casares Hnos. y Diehl. v8a

LINCOLN A CAMPO — 40 carneros Lincoln puros por cruza a campo, muy buena clase, procedentes del establecimiento de la sucesión D. Buchanan, se rematarán

EL JUEVES 10 de abril a las 2.30 p. m. en nuestra casa Sarmiento 357, donde estarán en exhibición.—Casares Hnos. y Diehl. a9

ALCHOURRON Hnos.

REMATES—COMISIONES—CONSIGNACIONES

3.600 VACUNOS EN MAT- taldi, F. C. P. Hacienda de una marca. —300 lanares y 130 yeguarizos. Venta por cuenta y orden de sus dueños, sucesión Eugenio Mattaldi. En el establecimiento San Eugenio, sobre la misma estación Mattaldi.

EL VIERNES 11 de abril, a la 1 p. m. Habiendo el mismo día tren especial para el regreso. Venderemos con las haciendas a la vista, clasificadas y en lotes, las que a continuación se detallan:

VACUNO—350 novillos de 3 y 4 años, gordos y carne gorda, cuarterones, una marca; 1.500 novillitos de 12 a 14 meses, mestizos Durham, mochos, una marca; 900 vacas gordas y c. gorda, mestizo Durham, servidas; 300 id id id cuarteronas, una marca; 500 vacas incluso 250 terneros m. Durham, buen estado, servidas; 60 toros, buen servicio y estado.

LANAR—130 capones 4 dientes, buen estado: 170 ovejas de vientre.

YEGUARIZO—100 yeguas de tiro liviano, 30 mulas para tiro, 2 años; 3 burros hechores, de pedigree, 2 años.

TRENES—Los concurrentes de la capital y trayecto, deberán tomar el tren que sale de Retiro el jueves 10, a las 8.15 p. m. llegando a Mattaldi a las 12.43 p. m., debiendo los pasajeros almorzar en el tren. Para el regreso correrá hasta Laboulaye un tren especial, para tomar en ese punto el general que pasa a las 7.55 p. m. Para cargar el 14 de abril, hay concedido un tren especial de hacienda, con destino a Mataderos y ocho vagones más para el general del 15. Seña, 10 o|o. Comisión, 4 por ciento en haciendas generales y 6 o|o en reproductores y yeguarizos, a cargo de los compradores. Informes en el mismo establecimiento o a los señores Bonino y Riva, en Buchardo, F. C. P. y en nuestra casa central, Sarmiento 442 al 448, Buenos Aires.—Alchourrón Hnos. v10

1.100 VACUNOS EN G. PAZ, F. C. S.—Incluso en esta venta el conocido tambo de V. Salas compuesto de 350 cabezas, en plena producción.—Remate feria de haciendas, en el local del señor Amadeo Duche.

EL DOMINGO 13 de abril de 1919, a las 11.30 a. m. Informes y pedidos de local, al escritorio del señor Antonio E. Pierri, en Gral. Paz o a nuestra casa, Sarmiento 442 y 448, Buenos Aires. — Alchourrón Hnos. a1

600 VACUNOS — LIQUIDA- ción total de las haciendas, útiles y enseres del conocido tambo de Eder y Manzi.—Yeguarizos, lanares y porcinos. Venta por cuenta y orden de su dueño, señor Félix Manzi. Por entrega de campo.

EL DOMINGO 20 de abril de 1919, a las 2 p. m. En el mismo campo del tambo, distante 20 cuadras de la estación Longchamps, F. C. Sud. Más datos a nuestra casa, Sarmiento 442-488, Buenos Aires.—Alchourrón Hnos. m23

4.000 VACUNOS. LIQUIDA- ción de las haciendas existentes en el Establecimiento La Paloma a 2 leguas de la Est. C. Tejedor, F. C. O. Venta por cuenta y orden de su dueño Julián M. Fablet.

EL MIERCOLES 16 de abril de 1919, a las 12 m. Próximamente detalles completos. Por más datos dirigirse al Sr. Silvestre P. Martínez en C. Tejedor, Hotel Palermo, o a nuestra casa Sarmiento 442 a 448, Bs. Aires.—Alchourrón Hnos. v15a

1.200 VACUNOS EN G. Bel- grano, F. C. S. Remate-feria de haciendas, en el local de la Sociedad Rural.

EL MARTES 15 de abril de 1919, a las 11.30 a. m. Informes y pedidos de local al señor Carlos Patruchi, en Gral. Belgrano o a nuestra casa, Sarmiento 442-448, Buenos Aires.—Alchourrón Hnos. a1

1.000 VACUNOS. — LIQUI- dación de haciendas en Juan N. Fernández, F. C. S. (ramal de Tandil a Defferrari), venta por cuenta y orden de sus dueños, señores Pagadizábal Hnos. Por entrega de campo.

EL LUNES 28 de abril de 1919, a las 12 m. Próximamente reaparecerá este aviso con detalles completos. Datos e informes al señor Juan B. Vannoni en Tandil, General Pinto 322 o a nuestra casa, Sarmiento 442|448, Buenos Aires.—Alchourrón Hnos. v19

ESTA NOCHE a las 8.15 p. m. y MAÑANA a las 7 y 05 a. m.

Salen de CONSTITUCION los trenes para MAIPU F.C.S.

Donde venderemos:

2.000 vacunos 2.000

Incluso 900 novillos de 2, 2 1|2 y 3 años, lotes sola marca.

800 lanares 800

El MIERCOLES 9 de ABRIL, a las 2 p. m.

Después de la llegada del tren diurno de la capital.

(Ver detalles en aviso respectivo).

ALCHOURRON Hnos. 1p

2.000 VACUNOS — EN MAI- pú, F. C. S., 800 lanares Remate-feria, en el local de la Sociedad Rural. Con el concurso de establecimientos y hacendados de la zona.

EL MIERCOLES 9 de abril, a las 2 p. m., después de la llegada del tren de la capital, venderemos con las haciendas a la vista las que a continuación se detallan:

VACUNO—180 novillos de 2 1|2 y 3 años carne gorda, buena clase, una marca; 350 id 3 id id muy buena clase, 270 id de 2 200 id de 1 1|2 a 2 1|2 id id id, incluso lotes de 1 marca; 100 vacas gordas; 210 id secas, servidas; 80 vaquillonas de 1 1|2 y 2 1|2 años, buena clase y estado; 650 vacas de cría incluso 325 terneros.

LANAR — 250 capones gordos 100 ovejas gordas; 100 capones de 2 dientes; 350 ovejas de vientre. Los concurrentes de la capital y trayecto tomarán el tren que sale de Constitución el día del remate a las 7.05 a. m. llegando a Maipú a la 1.27 p. m., pudiendo regresar por el nocturno que pasa a las 12.13 a. m. Seña, 10 o|o. Comisión, 3 o|o en haciendas generales a cada parte Informes y pedidos de local a los señores Caratcoche y Darritchou, en Maipú, F. C. S., o a nuestra casa, Sarmiento 442|48, Bs. Aires.—Alchourrón Hnos. v8

2.200 VACUNOS — LIQUI- dación de haciendas, en C. Casares, F. C. O., incluso 1.300 novillos de 3 1|2 y 3 años. Venta por cuenta y orden de su dueño señor Justo García, en el local de los señores Luro hermanos.

EL SABADO 19 de abril de 1919, a las 3 p. m. Próximamente detalles completos. Más datos a nuestra casa, Sarmiento 442-448, Buenos Aires.—Alchourrón Hnos. m29

4.000 VACUNOS, 3.000 LA- nares. Liquidación de haciendas en el establecimiento La Angelita sobre la estación San Mauricio F. C. O. Venta por cuenta y orden del dueño Sr. Mauricio Duva.

EL MIERCOLES 23 de abril de 1919. A las 12 m. Próximamente detalles completos. Más datos a nuestra casa Sarmiento 442 al 448, Bs. Aires.—Alchourrón Hnos. v22

HACIENDAS, EN TANDIL, F. C. S.—600 vacunos. Remate-feria, en el local del señor Brivio.

EL DOMINGO 20 de abril de 1919, a las 2 p. m. Informes y pedidos de local, al señor Juan B. Vanoni, en Tandil, Gral. Pinto 322 o a nuestra casa, Sarmiento 442-448, Buenos Aires.—Alchourrón Hnos. v19

Alchourrón Hnos. y Arnaude Hnos.

(En combinación para este remate)

5.000 VACUNOS EN LAPRI- da, F. C. S. Remate-feria de haciendas, en el local de los señores Arnaude, Con el concurso de conocidos establecimientos y hacendados de la zona.

EL LUNES 14 de abril de 1919, a las 12 m., venderemos con las haciendas a la vista, clasificadas en lotes, las que a continuación se detallan: 450 novillos de 3 y 3 1|2 años, gordos y c. gorda (habiendo lotes 1 marca), 800 id de 2 1|2 id, muy buena clase y estado id id id, 1 marca, 2100 id de 1 1|2, a 2 id id id id 1 marca, 200 vacas gordas y c. gorda 400 vacas y vaquillonas servidas lotes 1 marca; 300 vaquillonas 2 1|2 años muy buena clase, servidas, 1 marca, 50 vacas de tambo, en producción, incluso terneros; 350 id de cría, incluso 175 terneros, 400 vacunos al corte muy buena clase habiendo lotes 1 marca. Los concurrentes de la capital y trayectos tomarán el tren que sale de Constitución el domingo 13 a las 9.45 p. m., llegando a Olavarría a las 5.57 a. m. A las 7 a. m. saldrá de Olavarría un tren especial a Laprida, regresando por nocturno que pasa por Laprida a las 12.15 a. m. Hay trenes especiales concedidos para cargar haciendas en el F. C. R. a P. Belgrano y para Mataderos. Seña 10 o|o. Comisión 3 o|o a cada parte. Por datos y pedidos de local a los señores Arnaude Hnos. en Laprida o a nuestra casa, Sarmiento 442-448, Buenos Aires.—Alchourrón Hnos. v13

EN LAPRIDA F. C. S.

5.000 vacunos 5.000

(En su mayoría lotes 1 marca), incluso 3.300 novillos de 1 1|2, 2 1|2 y 3 años

El LUNES 14 de ABRIL a las 12 m.

TREN ESPECIAL: El día del remate, a las 7 a. m. saldrá de OLAVARRIA hasta LAPRIDA un tren especial para conducir la concurrencia, la que podrá regresar por nocturno de esa noche.

ALCHOURRON Hnos. y ARNAUDE Hnos.

(En combinación para este remate). v9

Sarracino y Cía.

EN MONTE F.C.S.

19 REMATE - FERIA

El miércoles 9 de abril a las 12 m.

900 vacunos 900

DETALLE: 410 novillos 1, 1 1|2, 2 y 2 1|2 años, buena clase y buen estado; 140 vacas gordas, carne gorda y para invernada; 65 vacas con 65 terneros al pie; 70 vaquillonas 2 1|2 y 3 años tamberas servidas y próximas a parir; 150 vaquillonas 1, 1 1|2 y 2 años, buena clase y buen estado.

Por más datos, dirigirse a nuestro representante en Monte, L. Martín Etchelaug o a nuestro escritorio central en Lobos.—SARRACINO y Cía. v8

FIORITO Hnos. & SAMBRIZZI

Representante: Carlos J. Ratti

EN LAS HERAS, F. C. S. — EL SABADO 12 de abril, efectuaremos nuestro 18 remate feria de haciendas generales para matadero, invernada y cría. Oportunamente publicaremos los detalles. Pedidos de local e informes a nuestro representante en Las Heras, señor Dionisio A. Ratti, o a nuestras oficinas, Perú 166 U. T. 2256 Av. v8

JUAN JOSE LINARI

EL MARTES 8 DE ABRIL— En mi local, Belgrano 2644, a las 2 p. m. remataré: v8

12 EXCEPCIONALES, extra- ordinarios y corpulentos potros de 4 a 5 años de edad, de la acreditada y conocida marca Taurel. Pueden verse hoy a las 8 a. m. v8

20 SOBRESALIENTES y cor- pulentos potros mestizos Clydesdale y percherón de 5 a 8 años de edad, sanos y sin edición, palenqueados mansos de abajo, procedentes de los equinos comprados anteriormente por cuenta y orden del gobierno francés. El lunes en exhibición. v8

40 POTROS, YEGUAS y CA- ballos procedentes de Coronel Brandsen, 40 potros criollos procedentes de América, 3 mulas de 1.45 de talla y 10 caballos de tiro y silla, procedentes de General Paz, 30 yeguas y potrillos cuarterones procedentes de Balcarce, varios caballos y yeguas de tiro solo y silla, lonas, guarniciones y rodados en general. v8

IMPORTANTE — EL PRO- ximo domingo 13 del corriente, gran remate especial de 100 yeguarizos, en mi mismo local de la calle Belgrano 2644, de acuerdo al siguiente detalle: 10 potros Shire muy especiales de 5 a 6 años de edad; 15 potros Clydesdale, muy buenos de 3 a 4 años, 40 yeguas percheronas y Clydesdale de 3 a 4 años de edad; 35 yeguas livianas Hackney y carrera, todas alazanas y tostadas. Esta hacienda es de la muy acreditada y ya conocida marca Estrugamou, procedentes de La Calma, remataré también un gran lote de padrillos percherones de la acreditada marca Simonetti. Más detalles en mi escritorio, Belgrano 2644. Los dos teléfonos.—Juan José Linari. v8

MIGUEL Y ANGEL CASTELLAR

(ANTES MANUEL CASTELLAR e hijos)

700 VACUNOS; 4.000 LANA- res. En Laprida, F. C. S. 168 remate feria de haciendas en nuestras instalaciones de Laprida, F. C. S.

EL JUEVES 10 de abril a la 1.30 de la tarde, con las haciendas a la vista, debidamente clasificadas en lotes, venderemos las mencionadas cuyo detalle es como sigue, a saber: 50 novillos mestizos Durham de 3 años, buena clase; 100 id id id 1 1|2 años buena clase y estado; 50 terneros buena clase; 25 vacas gordas y carne gorda, 50 vacas de vientre buena clase y estado, 1 marca; 50 id de invernada; 25 vaquillonas 1 1|2 años buena clase y estado; 50 id 1 1|2 años buena clase; 30 vaquillonas y terneros buena clase y estado (1.a parición); 100 vacas y terneros buen estado; 100 id id buena clase y estado; 70 animales vacunos al corte. 4.000 capones, ovejas y borregos mestizos Lincoln, gordos para invernada y cría de distintas procedencias. Seguramente concurrirán otras haciendas. Por informes o consignaciones dirigirse en Laprida al señor Joaquín P. Villar o a nuestras casas de Azul o capital, Sarmiento 643.—Miguel y Angel Castellar. v9

500 VACUNOS, 1.500 LANA- res. En Coronel Pringles, F. C. Sud. 92 remate feria de haciendas en nuestras instalaciones de aquella localidad.

EL VIERNES 11 de abril a la 1.30 del día con las haciendas debidamente clasificadas venderemos las siguientes anotadas y demás que concurran ese día, a saber: 50 novillos mestizos Durham 2 años buena clase y estado; 50 id id 2 años buena clase, delgados; 100 id id de 1 y 1 1|2 años buena clase y estado; 50 vacas mestizas gordas; 50 id id de invernada, buena clase; 50 vaquillonas Durham de 1 1|2 a 2 años, buena clase, delgadas; 150 vacas y terneros Durham buena clase y estado. 1.500 capones, ovejas y borregos Lincoln de distintas procedencias. Por otros informes, dirigirse a nuestras casas de Coronel Pringles, Azul o capital, Sarmiento 643.—Miguel y Angel Castellar. v10

EN AZUL, F. C. S. — 491 RE- mate feria de haciendas en nuestras instalaciones de Azul, F. C. S.

EL MARTES 15 de abril. Oportunamente detalles. Por consignaciones o informes dirigirse a nuestras casas de Azul o capital, Sarmiento 643.—Miguel y Angel Castellar. v14

EN CORONEL SUAREZ, F. C. S. y F. C. R. a P. B. 214 remate feria de haciendas en nuestras instalaciones de Coronel Suárez, F. C. S. y R. a P. B.

EL DOMINGO 20 de abril. Oportunamente detalles.—Miguel y Angel Castellar. v19

Pedro y Antonio Lanusse

Liquidación de Haciendas

En La Naranja, F. C. Sud

3.500 vacunos

muy buena mestización Durham mayor parte sola marca.

Por disolución de sociedad y entrega del campo.

El lunes 14 de abril

A LA 1 P. M.

EN EL ESTABLECIMIENTO con las haciendas clasificadas en lotes y de acuerdo al siguiente detalle: 1.300 vacas con 1.300 terneros en lotes; 1.452 vacas secas servidas, 200 vaquillonas 2 1|2 años, preñadas, 100 vaquillonas 1 1|2 años preñadas, 100 novillitos 1 1|2 años, 700 ovejas Lincoln definido, 23 carneros de servicio, 58 toros de servicio. Muebles, útiles y enseres existentes en el establecimiento. Para comodidad de los concurrentes se correrá un tren especial de La Naranja a Las Flores, una vez terminado el remate.—Pedro y Antonio Lanusse. v13

EN BALCARCE, F. C. S. — EL MIERCOLES 23 de abril realizaremos nuestro próximo remate. Por pedidos de local e informes dirigirse a nuestro escritorio en ésta o en Balcarce al señor Juan A. Martínez.—Pedro y Antonio Lanusse. v22

EN MECHONGUE, F. C. S. EL SABADO 19 de abril, efectuaremos sobre la misma estación un remate especial de haciendas con el concurso de importantes hacendados de la zona, y para el cual ya tenemos anotados 2.500 vacunos. Por informes, a nuestro escritorio, y en Balcarce, al señor Juan A. Martínez.—Pedro y Antonio Lanusse, Belgrano 836. v18

EN LAS FLORES, F. C. S.— EL MARTES 29 de abril efectuaremos nuestro próximo remate de haciendas. Por pedidos de local e informes dirigirse a nuestro escritorio en ésta o en Las Flores al señor Luis Dumont.—Pedro y Antonio Lanusse, Belgrano 836. v28

EN HUINCA RENANCO, F. C. P. EL MIERCOLES 23 de abril efectuaremos nuestro próximo remate feria. Por pedidos de local e informes dirigirse a nuestro escritorio en ésta o en H. Renancó a los señores Cassanave y Brenner.—Pedro y Antonio Lanusse.

MUEBLES Y MERCADERIAS EN GENERAL

Furst Zapiola y Cía.

*JUDICIAL— CASA DE FA*milia y negocio en San Martín, Calle General Belgrano 507 y 511, esquina Moreno 32 y 30 (antes San Pedro), a 3 cuadras de la plaza y del tranvía eléctrico de Retiro, propiedad de una planta, compuesta de salón de negocio con sótano y despacho de bebidas y con entrada independiente, 3 habitaciones, comedor, cocina, w. c., galpón de cinc, galpón con pesebres de material y cinc, altillo, cuarto para forrajes, portón para carruajes, jardín, aguas corrientes, vereda, etc. El terreno mide 43.30 metros a General Belgrano por 35.66 metros a Lima. En parte del solar 2) de la manzana 32. Orden del señor juez doctor Meléndez, secretaría Cúneo, en los autos Pichot don José M. con Pan don Domingo, cobro hipotecario. Base $ 9.366.66.
EL SABADO 12 de abril a las 3, en nuestra casa, Reconquista 484. 8 o|o a cuenta de precio. Comisión 2 o|o.—Furst Zapiola y Cía. a6

C. A. Figueroa

SANTA FE Y CANNING 2145 al 49, buena casa de 11v32 por 30. Sala y 5 piezas. Cloacas y adoquinado pago. Base pesos 38.000. Barrio de grandes mansiones, donde las familias distinguidas quieren vivir, rara vez se presenta la oportunidad de comprar en este sitio. Se quema por cualquier cosa que pase la base. Remataré
EL SABADO 12 de abril a las 3.30 en mi escritorio, Aráoz 2574.—C. A. Figueroa. v12

CANNING 883 AL LADO DE Rivera, buena casa de 10 por 40. Comedor, 6 dormitorios, baño, cocina, w. c., pieza de servicio en los altos, cloacas y adoquinado pago. Base 24.000 pesos. Se vende por 10 pesos pasando la base. Remataré
EL SABADO 12 de abril a las 3.30 en mi escritorio, Aráoz 2574.—C. A. Figueroa. v12

*PARAGUAY Y GURRUCHA*ga 2150 a 3 cuadras de P. Italia y 3 de Santa Fe. Casa de material, 4 dormitorios y comedor, 11m44 de frente por 47 metros fondo. Base 30 pesos vara cuadrada o sea los 75 decímetros cuadrados, cloacas y adoquinado pago. Remataré
EL SABADO 12 de abril a las 3.30 p. m. en mi escritorio, Aráoz 2574.—C. A. Figueroa. v12

*BILLINGHURST 2289 CER*ca de Santa Fe y Pueyrredón, casa de familia, moderna, sala, 1 dormitorio, baño, cocina, w. c., terraza, cloacas y adoquinado pago. Base 10.500 pesos. Véase de 12 a 2 p. m. Remataré
EL SABADO 12 de abril a las 3.30 en mi escritorio Aráoz 2574.—C. A. Figueroa. v12

*FRENCH Y PASAJE BOLLI*ni 2139, a 4 cuadras de Pueyrredón y Santa Fe, casa de 9 por 39 varas, sala y 5 piezas, cloacas y adoquinado pago. Base pesos 13.000. Remataré
EL SABADO 12 de abril a las 3.30 p. m. en mi escritorio, Aráoz 2574.—C. A. Figueroa. v12

*ARREDONDO 2882 ESQUI*na Conesa, casa moderna, preparada altos, salón negocio, 2 piezas vestíbulo, cocina, w. c., cloacas. Base 3.500 pesos. Renta 70 pesos al mes contrato por 2 años. Remataré
EL SABADO 12 de abril a las 3.30 p. m. en mi escritorio Aráoz 2574.—C. A. Figueroa. v12

BASE 5.500 $ A CUADRA Y media de Rivadavia. Ramón Falcón y Mansoni 137, tranvías a todas direcciones, buena casa material, 4 piezas, terreno 10 por 44 vs. Remataré
EL SABADO 12 de abril a las 3.30 en mi escritorio Aráoz 2574.—C. A. Figueroa. v12

*MELO 2960 ENTRE BUSTA*mante y Billinghurst, espléndida casa de 10 por 66 vs. sala, vestíbulo, 8 dormitorios, comedor, baño, cocina, w. c., 3 piezas de servicio en altos, frutales, cloacas y adoquinado pago, paraje alto y sano con vista al Río de la Plata, 32.500 pesos, incluso 10.000 en cédulas.
EL SABADO 12 de abril a las 3.30 p. m. en mi escritorio, Aráoz 2574.—C. A. Figueroa. v12

BASE 2,500 $ — TERRENO en Caballito, Neuquén 1641 al 43 entre edificios, casi esquina Donato Alvarez, doble vía de tranvías, combinación al subterráneo, cerca de Rivadavia. Mide 11v55 por 33 vs. Remataré
EL SABADO 12 de abril a las 3.30 p. m. en mi escritorio, Aráoz 2574.—C. A. Figueroa. v12

A. Guaragna y Cía.

(Your Home), Victoria 976—U. T. 1253 Av.

BUEN NEGOCIO

GRAN RENTA. CON 12.000 cédulas acordadas o 16.000 $ al 6 o|o anual de interés a elección del comprador. Base, $ 20.000 m|n, incluso las cantidades que se ofrecen a plazo. Produce $ 2.480 m|n. anuales.
EL DOMINGO 13 de abril, a las 4 p. m. sobre la misma. Perdriel 447|49|51, a 1|2 c. de la avenida Alcorta y entre las importantes avenidas E. Ríos, Caseros, Vélez Sársfield. Mide 8x17 metros (9.23x19.63 varas) y un sólido y moderno edificio, construido todo en cal y portland, con tirantería de hierro, preparado para agregarle más pisos si desease. Se compone de subsuelo, magnífico sótano impermeabilizado, alto y con mucho aire y luz. Planta baja: salón para negocio, 4 buenas habitaciones y dependencias. Planta alta: Sala, 4 habitaciones y dependencias. Buena carpintería, herrería, mosaicos y mármoles. Adoquinado y medianeras pagas. Recomendamos visitarla. 1p

CASA de 3 HABITACIONES y dependencias por 2.500 pesos m|n., Godoy Cruz 783, a 1 c. de Triunvirato y rodeada de líneas de tranvías a todas direcciones, con combinación de y para subterráneo. Mide 10.16x19.63 varas. Edificio de 3 buenas piezas y dependencias. Visítese.
EL DOMINGO 13 de abril, a las 4.30 p. m. Allí. 1p

Carlos Piazza

A 3 HORAS DEL ROSARIO valioso campo. A largos plazos. En la zona agrícola más importante de la República. 233 hectáreas divididas en 4 lotes. Base 200 pesos hectárea. Está próximo a la estación Villada y Firmat, ambas del F. C. C. A. Tierra garantida de primera clase para agricultura. Campo alambrado en todo su perímetro y con una población en uno de los lotes. Esta fracción es parte de la conocida cremería la Belga Vasca. Forma de pago: 1|4 parte al contado y el excedente a 5 años de plazo, interés 7 o|o anual. Puede visitarse por la estación Villada. El remate se efectuará
EL MARTES 15 de abril a las 3 en mi escritorio, Reconquista 325, capital federal donde pueden solicitarse planos y datos. a6

Sabás C. Varangot

JUDICIAL — CASA CALLE Jujuy 769, al lado de Independencia. Por disposición del Sr. juez en lo civil de la capital Dr. Fernando Klappenbach, en los autos seguidos por Don Roque Salvati, contra la sucesión de doña María Dominga Salbino de Ricci, por cobro de pesos que tramitan en la secretaría del Dr. Federico D. Espeche; remataré.
EL DOMINGO 20 de abril, a las 4.30 p. m. La propiedad arriba indicada compuesta de un buen comedor, tres piezas grandes, otra chica y demás comodidades, edificada en terreno compuesto de 8.66 mts. de frente por 45.03 mts. de fondo, cloacas, barrio adoquinado y con tranvía. Base de venta 2|3 partes de su tasación o sean 10.499.3. $ m|n. Exigiré 8 o|o como seña y 2 o|o de comisión al comprador, todo en efectivo. Más datos al martillero, Florida 440. v20

Angel López

EN LA BOCA — JUDICIAL. Gran propiedad de renta. Sobre el mercado Garibaldi, calle Mousy números 32 al 36, a un paso de Olavarría y con tranvía cerca en todas direcciones. Mandato juez doctor Pedro V. Meléndez, secretaría Delheye. Juicio testamentario doña Santos Roselló de Galeano. Base, $ 16.000 m|n. Puede dar 380 pesos de alquiler por mes. El terreno mide 8m66 de frente o sean 10 varas por 55m42 de fondo, o sean 64 varas. Son 640 varas cuadradas. Adoquinado pagado. Lo edificado consta de 3 casas independientes de madera y cinc de altos, construidas a todo costo y con materiales de primer orden, formando en total 15 piezas con sus cocinas, vestíbulos, cloacas, baño, piletas, etc., etc. Puede visitarse a cualquier hora del día.
EL DOMINGO 20 de abril, a las 4 p. m. sobre la misma propiedad. Seña, 8 o|o. Comisión, 2 o|o. Más datos a la secretaría mencionada o en mis oficinas, A. Brown 1268 o Avenida de Mayo 676.—Angel López. v12

Delfor del Valle

*JUDICIAL. DE LA PROPIE*dad esquina Lavalle 1693|99 y Rodríguez Peña 507, 15 metros 14 de frente a Lavalle por 21 metros 80 a Rodríguez Peña, 2 metros 05 de ochava, 21 metros 08 en el costado Este y 16 metros 65 en el Norte. Compuesta de dos edificios, la esquina Lavalle 1699 y Rodríguez Peña 507 un almacén, 3 habitaciones y servicio y una casa Lavalle 1693, con 8 habitaciones, cocina, baño, etc. Con edificio de azotea, tirantes de madera dura, cielorraso de yeso, piso de pino de tea. Vestíbulo de cristal, piso de mosaico, etc. Por orden del señor juez de la instancia de la Capital, doctor Pedro N. Meléndez, secretaría del doctor José C. Miguens en el juicio seguido por la Caja Crédito Hipotecario, contra la sucesión de don Manuel L. Campos. Tasación, 92.000 m|n. Base de venta dos terceras partes: pesos 61.333,33 m|n.
EL SABADO 12 de abril a las 3 de la tarde, en mi escritorio, Sarmiento 643. Seña, 8 o|o. Comisión, 2 o|o.—Delfor del Valle. m16a

Francisco Romano

RIVADAVIA A LA ALTURA del 8100, a 4 cuadras de la misma y una de la avenida Provincias Unidas, con tranvías para todas direcciones. Casa nueva, calle Aresco 3771, entre la avenida Mariano Acosta y Martínez Castro. Mide 10 por 45 varas. Consta de 3 habitaciones, comedor, 2 cocinas, baño, w. c., galería, jardín, frutales, patio mosaico. Barrio aristocrático, rodeado de grandes edificios modernos y a 30 metros del adoquinado. Base para liquidar, 7.000 $.
EL DOMINGO 13 de abril, á las 3.30, allí. a6

*DE GRAN RENTA en Barra*cas. Venta forzosa por ausentarse el dueño a Europa, casas y corralón, calle Río Cuarto 2738-40, antes Santa Rosalía y Santa María, en dos lotes: primer lote: mide 11.65 por 67.60 varas. Salón, 6 hab., cocinas, 2 pesebres, galpón con altillo; segundo lote, martillo, mide 11.65 por 28.75 varas, 8 habitaciones modernas, baños y altos, cocinas, galerías, patio mosaico, w. c., adoquinado pagado. Los dos lotes en conjunto, son un total de 1076.99 v. c. Renta 6.600 $ anuales o sea el 27 1|2 o|o sobre la base regalada de 24.000 $. Barrio comercial, a un paso del Riachuelo y cerca de la estación Sola, rodeado de grandes fábricas, no olviden esta hermosa oportunidad que todos los días no se presenta otra igual para colocar bien el dinero que les produce una renta real y segura.
EL DOMINGO 13 de abril, a las 4, allí. Acepto ofertas particulares. Datos, Cangallo 121. U. T. 2814, Av. y Olavarría 589.

Naón y Bustillo

530 Bmé. Mitre 530

JUDICIAL — SIN BASE, en Belgrano, lote de terreno, Av. Forest entre Carbajal y Sin Nombre, lote N.o 8, de la manzana A. Mide 12.63 metros de frente al NE., 35.48 metros de fondo en el costado NO., 39.12 metros en el costado SE., y 16.09 metros en el contrafrente. Superficie total 535.63 metros cuadrados. Venta sin base al mejor postor.
EL LUNES 14 de abril a las 3 p. m., en nuestro hall de ventas, calle Bmé. Mitre 530. Orden de venta del Sr. Juez en lo civil Dr. Pedro Meléndez, por la secretaría del Dr. J. C. Delheye, en el expediente N.o .. Folio 378. Exigiremos 8 o|o de seña y 2 o|o de comisión. Por disposición judicial la escritura será otorgada por ante el escribano don Horacio J. Solari, San Martín 195. Mayores datos a nuestras oficinas.—Naón y Bustillo. m39

A. Cánfora

Boedo 737, U. T. 1988, Mitre

REMATARA EL DOMINGO 13 de abril, a las 3 p. m., allí, Mauré 8356, entre Fraga y Rosetti, a 2 cuadras de Triunvirato y F. Lacroze, 9x35 m., 3 dormitorios, cocina, caballeriza, altillo, empedrado interior. Buena edificación, adoquinado pagado. Base, 8.000 $, incluso 4.500 cédulas. v10

*GORRITI 3625-29 entre BUL*nes y Sadi Carnot, paraje inmejorable, 8.66 m. frente, 54m.81 costado Oeste, 51.88 m. costado Este y 10.39 m. contrafrente. Superficie total, 672 varas más o menos, y según títulos. Sala, 2 habitaciones, cloacas, adoquinado pago. Base, $ 14.000. Saldo a razón de $ 21 la vara.
EL DOMINGO 13 de abril, a las 4 p. m., allí. v10

EL GRAN NEGOCIO DEL día. Lavalleja 1460, entre Gorriti y Honduras. Buena y sólida propiedad de gran renta, edif. prep. para altos, adoq. pago y cloacas, 10x47 varas, 6 dormitorios, piecitas. Base, $ 12.000 incluso 5.000 cédulas argentinas y 1.000 $ al Banco Hipotecario, pagadero en 60 mens.
EL DOMINGO 13 de abril, a las 5 p. m., allí. Más datos en mis oficinas. Títulos perfectos. Seña 8 o|o. Comisión 2 o|o. v10

Guerrico y Williams

HOY
Continuación del remate del lunes
EN SALA 3
MUEBLES SUELTOS
colchones, alfombras y artículos que están en la grada.
HOY y MAÑANA a la 1,30 p. m, en Bmé. MITRE 757
Guerrico y Williams.

*RICAS ALHAJAS DE PRO*cedencia particular, 21 importantes lotes de finísimas y elegantes alhajas entre las cuales: 1 par solitarios, anillo solitario y perla, anillo solitario, alfiler corbata perla de oriente, varios anillos de brillantes, záfiros y esmeraldas, pulsera con 11 brillantes, prendedores con perlas, brillantes y diamantes, etc. etc., gargantilla de perlas con medallón, etc., etc.
EL VIERNES 11 a las 4 de la tarde, en nuestra casa 757 B. Mitre, donde estará en exposición desde mañana de 2 a 6 p. m. Comisión 10 o|o.—Guerrico y Williams. a8

Angel Valsechi y Cía.

HOY MOBLAJE

POR DESALOJO Y COBRO de pesos.
ESTA TARDE, a las 2.30, remataré todo el regio menaje de la casa, Paso 41, sin base. Un rico piano concierto, alemán, casa Breyer, buen juego sala dorado, espejo, cortinados, pedestales, bronces, mármoles, porcelanas, cuadros al óleo, vitrina, etc., jesuitorio completo norteamericano, arañas, 3 piezas cuero, etc., etc. Gran dormitorio caoba, bronce 3 cuerpos, otro id roble, guardarropa, colchones lana y otros, soberbio comedor caoba, bombé de desarme, 12 sillas caoba y bronce, 3 piezas Rothschild, metales, metalero, cubiertos alpaca, carpeta, juego mesa, id cristal, araña, una victrola con discos, etc., juego vestíbulo Viena Thonet y otra infinidad de cosas, todo sin base y urgente. Hoy, Paso 41, a las 2.30. Comisión, 10 o|o. 1p

— Méndez y Bollini —

AVERIA — 3849 LAMPARAS eléctricas Philips, espiral esféricas, claras, opacas y 1|2 opacas de 20, 25, 32, 50 y 100 watts y de 220 volts, llegadas en el vapor H. Laddie y con intervención de los agentes de seguros, se rematarán
EL MIERCOLES 9 de abril, a las 2 p. m., en nuestra casa, Bolívar 160. Seña 30 o|o. Comisión 4 o|o. v9

TIENDA Y MERCERIA — Camisetas y calzoncillos pura lana, id de frisa, medias seda para hombre y señora, uso doméstico, bramantes, alemanesco, toallas, pañuelos, bombasíes, medias hilo de hombre y señora, servilletas, puntillas, pantalones, ambos de franela, etc. se rematarán
EL MIERCOLES 9 de abril a las 2 p. m. en nuestra casa, Bolívar 160. v9

FERNANDO PESSAN

MAÑANA - JUDICIAL

Maquinarias, Mercaderías
Envases, Instalaciones

EL DIA MIERCOLES 9 DE abril a las 9 de la mañana y a la 1 de la tarde en el amplio local de los fallidos calle Pavón 1364, Avellaneda.
GRAN FABRICA DE DULCES, CONSERVAS ALIMENTICIAS, ENCURTIDOS, salsa de tomates, etc., etc.
Por orden del síndico liquidador de la quiebra Giraud y Gutiérrez, autos que tramitan en los Tribunales de La Plata por el juzgado del doctor Molina Carranza, sec. 5, del señor escribano Ramos.
Remataré de acuerdo al detalle que en parte es el siguiente:
MAQUINARIAS: Una caldera horizontal, tubular, un vacum grande con bomba acoplada, motor eléctrico, condensadores a vapor, 12 máquinas de pelar duraznos, cuatro tachos cobre "Borelli", tacho cobre para 400 litros, tachos para baño-maría con serpentina, tachos con serpentina de vacum, auto-clave completo a vapor, tacho cobre con canilla, para almíbar, canastos cobre para verduras, trituradoras de tomates, trituradoras de frutas, remachadora, agrafadora, tambores de hierro, máquina picar carne a vapor, máquina levantar bordes, matrices para grafar, fragua de mecánico, máquina para cilindrar y levantar bordes y muchas otras.
ENVASES: Gran stock de envases de lata para salsa de tomates, pickles y toda clase de conservas alimenticias, frascos de vidrio para pickles y aceitunas, cajones y bordalesas vacíos.
MERCADERIAS: Gran cantidad de conservas de tomate, patés, pesto, anguila, liebre, escabeches, perdiz, pickles, conserva de tomates en bordalesas, etc., etc.
INSTALACIONES: Poleas, trasmisiones, torniquetes, soportes, correas, columnas hierro, gran cocina económica casi nueva, básculas, baldes, tanque de 2.000 litros, mesas para fábrica, herramientas, bigornia, yunque, etc.
MUEBLES Y UTILES: Escritorio, caja de hierro, mesas, bancos, pupitres, reloj, estantes, caballetes, sillas, instalación eléctrica, etc., etc.
La fábrica podrá visitarse en los días 6, 7 y 8 de 2 a 5 de la tarde. Seña a satisfacción en cada lote. Comisión, el 10 o|o a cargo del comprador. Más datos en el expediente o en mis oficinas, Lavalle 1394.—Fernando Pessan. a8

Vernengo y Abreu

HOY
A las 2.30 y 8.30
MUEBLES
y Objetos varios para Comerciantes y Particulares
ESMERALDA 55|69

*BUENOS MUEBLES Y OB*jetos varios en nuestra casa, Esmeralda 55|69. Juegos para salas con finas tapicerías, espejo Luis XVI, dorado, vitrinas, pedestales y mesas de centro, juego comedor Renacimiento francés con sus sillas, otros muy modernos de varios estilos y clases en cedro, roble, nogal con marquetería y bronces, buenas camas bronce, elegantes arañas de bronce y cristal, alfombras varias clases y tamaño, lámparas de pie para salas, sillones Morris, chaiselongues de cuero y de género, cuadros óleo, camas de nistro importados, biblioteca seccional id., nistros importados, biblioteca seccional id., bonitos adornos, finos metales para comedor, juegos hall, sillas Viena, cortinados, visillos tul, un lote de ropa, máquinas coser e infinidad de toda clase de muebles y objetos varios que están en exposición.
HOY, a las 2.30 de la tarde, continuando a las 8.30 de la noche, en nuestra casa, Esmeralda 55|69. Comisión 10 o|o.—Vernengo y Abreu. 1p

COMERCIANTES! — BUEN surtido de toda clase de muebles y objetos varios, alfombras, espejos, cortinados, sillas de toda clase, colchones, un lote lana, batería cocina, bazar, etc.
HOY, a las 2.30 de la tarde, en nuestra casa, Esmeralda 55|69. Comisión 10 o|o.—Vernengo y Abreu. 1p

AMERICANA EN BUEN uso trocha de campo, rodado alto
HOY, a las 4 de la tarde, en nuestra casa, Esmeralda 55|69.—Vernengo y Abreu. 1p

UNA PARTIDA de TRAJES nuevos para hombre, por orden de una casa de esta plaza. Comisión 10 o|o
HOY, a las 2.30 de la tarde, en nuestra casa, Esmeralda 55|69.—Vernengo y Abreu. 1p

Fsco E. SPINA

*HOY. INSTALACIONES, úti*les y servicio para confiterías, bars, restaurants, panaderías, despensas, lecherías, etc. Registradoras National flamantes, cortadoras fiambres, máquinas café, billares, mesas, sillas, vitrinas, fiambreras, heladeras, armazones y mostradores de roble, fresno y cedro, divisiones, barandas, cajas de hierro, prensas de copiar, vidrieras de tabiques, mostradores y vaseras de estaño, básculas de 100 a 1.000 kilos, balanzas Toledo, Dayton y de platos, cortinados, servicio de metal, loza y cristalería, conservadoras, máquinas hacer helados, tarros confitería y todo lo necesario para dichos negocios.
HOY, a las 2 p. m.—Spina, Corrientes 3427. 1p

A. BINAGHI & C

HOY! Alambre liso y de púa. 740 rollos de números varios, 116 tranqueras de lapacho y madera dura de medidas surtidas, 2.050 postes y medio postes de algarrobo, 88 comederos para vacunos y lanares, 1.820 torniquetes, 19.400 varillas y varillones de hierro y madera, 10.500 pies de tablones madera dura de 1 1|2 y 2" de espesor, 7.500 mts. alambre tejido para parques, criaderos y gallineros, 2.100 postes cuadrados, 3x3 y 4x4, con perilla, 36 doc. horquillas y rastrillos, 230 palas usadas, 300 guadañas, etc.
HOY MARTES, a las 2 p. m. v8

*3.500 METROS CAÑOS GAL*vanizados nuevos de 1|2, 1, 1 1|2, 2 y 2 y 1|2", 110 bebederos de hierro gdo y madera, 16 represas, 8 molinos, 98 baldes volcadores, 76 chapas para tanques australianos, nuevas y usadas, 7 carros aguateros, 190 bombas pie molino, 90 cilindros, etcétera.
HOY MARTES, a las 2 p. m. v8

UN DOG-CART NUEVO para 6 personas, 1 americana id en buen uso, 13 sulkys nuevos tipo liviano, 50 guarniciones id a pretal y pechera, 44 monturas de andar, 170 pecheras clases varias, 310 frenos con anteojeras, 400 bozales, etc.
HOY MARTES, a las 2 de la tarde, se rematarán en lotes, a opción de los compradores, en nuestra casa Lima 1563, frente a la plaza Constitución. Comisión 10 o|o.—A Binaghi y Cía. v8

A. D. Fabbio

EL PROXIMO JUEVES A las 3 de la tarde, remate especial de muebles finos, como ser: ricos dormitorios, comedores y juegos de sala, muebles para oficinas, los demás días venta particular y exposición permanente. Por cuenta de quien corresponda, 200 juegos dormitorio matrimoniales, de roble macizo, con incrustaciones de bronce por sólo 180 pesos, 200 juegos comedores lindísimos de 9 piezas por sólo 180 pesos.—A. D. Fabbio, Maipú 224. v10

Ramos Rodríguez y Cía.

MOBLAJE

*HOY A LAS 2.30 DE LA TAR*de, por desalojo y cobro de pesos, remataremos todos los regios muebles, y adornos, todo casi nuevo, Victoria 1848, venta sin base, orden del doctor Lista. Su regio piano cruzado en bronce, pedestales, espléndido juego sala, dorado, una riquísima jardinera y espejo dorado, con su forro, rica mesa centro, bonitos cuadros óleo, araña eléctrica, vitrina, bibelots, cortinados, bronces, columna, 2 ricos jarrones porcelana, terracota con su veneciana y demás adornos, etc., el regio comedor, sillas tapizadas, 3 piezas búfalo Rothschild, cuadros óleo, espejo dorado, araña, juego mesa, id cristal, metales, macetas, columnas, 2 piezas fayance, heladera y varias cosas más, el gran dormitorio, dosel, colchones lana, juego lavatorio, jueguito tapizado, cuadros óleo, araña, adornos, dormitorio marquetería aplicaciones bronce, guardarropas con luna, sillas, biblioteca, caja hierro, adornos, cuadros, araña, espléndido juego vestíbulo, percha, plantas, cuadros, araña y demás cosas, todo a la vista. Comisión 10 o|o. 1p

Jesús Díaz y Cía.

*HOY — PELUQUERIA, CHI*le 1794, remataremos a las 2 p. m., sin base, y al mejor postor: 3 toilettes nuevos con lunas biseladas, gran lavatorio, tres sillones, seis sillas Viena, un toldo de calle, artefactos, instalaciones luz y demás artículos que estarán a la vista. Comisión 10 o|o al comprador. Seña sin excepción. Más datos a mi escritorio, Cangallo 1683.—Jesús Díaz y Cía. 1p

Mariano Salabert

HOY — MARTES A LAS 2 p. m. remataré en mi casa Victoria 654, Buenos juegos de dormitorios de roble, cedro, caoba, Luis XV y Luis XVI, comedores de distintas clases, escritorios, vestíbulos y salas en diferentes gustos y calidades, roperos, guardarropas, arañas y adornos eléctricos, cuadros al óleo, sillones, escritorios rotativos, sillas de vaqueta, esterilla y Viena, mesas de centro y comedor, percheros, aparadores, camas de bronce y hierro laqué, colchones de lana, lavatorios, bibliotecas, mesas cedro, un buen billar completo, objetos de bazar, adornos, loza, tienda y numerosos muebles en juegos y sueltos, sin detalles.
HOY MARTES en mi casa, Victoria 654, a las 2 de la tarde. 1p

Naón y Bustillo

530 Bmé. Mitre 530

*RICOS MUEBLES IMPOR*tados, en nuestra casa, Bmé. Mitre 530. Juego de sala Luis XVI dorado y tapizado en Brochet de Lyon, mesas de centro y pedestales dorados, piano pianola eléctrico, vitrina Luis XVI caoba y bronce, juego sala inglés de caoba, sofás y sillas Luis XVI, estatua bronce con pedestal, biombo dorado, comedor Luis XVI roble y bronce con cristalero rinconero, estufa con panneaux y wallonoitos, juego escritorio Luis XVI caoba y bronce, dormitorio de roble 3 cuerpos, escritorios cilindros y ministros, cajas de hierro, camas y cunas de bronce, cómodas antiguas, sofá caoba tapizado en seda, comedor inglés roble y marquetería con sillas, juego de hall tapizado en seda, juegos de vestíbulos, arañas, alfombras, cortinados, comedores y dormitorios varios estilos, perchas de hall, biblioteca roble y bronce, otro de caoba y bronce estilo Imperio, lámparas eléctricas, cuadros, adornos, artículos de fantasía y un gran surtido de muebles.
EL MIERCOLES 9 de abril a la 1 de la tarde y 8 de la noche, en nuestra casa, Bartolomé Mitre 530. Comisión 10 o|o.—Naón y Bustillo, U. T. 3908, Avenida. a7

V. S. Vinelli y Hno.

Corrientes 2791—U. T. 1557, Mitre

Almaceneros
HOY a la 1.30
CORRIENTES 2791

*120 BOLSAS ARROZ CARO*lina de 60 kilos, 100 cajones tarros duraznos al natural, 390 cajones pasas de uva, 36 llos galletitas, 260 tarros caramelos, 120 tarros café, 51 bolsas nueces, avellanas y almendras, 310 cajones orejones, 211 barricas yerba, 62 cajones anchoas, 4 cajones conservas, especiales, por cuenta de un anticipo, 32 cajones sardinas al aceite y al tomate, 275 latas hongos secos, 72 cajones chocolate varias marcas, 120 bolsas sal gruesa, 36 bolsas sal fina, 390 paquetes y tarros sal fina, 18 cajones dulce en tarros, por cuenta de un concurso, 76 bolsitas arroz Carolina, 23 bolsas arroz Glacé y 12 Bremen, 4 bolsas alpiste, 112 cajones jabón, 27 docenas escobas, 11 cajones extracto tomate, 2 cajones escarbadientes, 6 cajones sapolio, por cuenta de un concurso, 800 cajas de cigarros varias clases, 5.000 toscanos, 20 jamones, 320 kilogramos salame, 11 cajones refrescos, 9 cajones vermouth, 27 cajones bebidas varias clases, con orden terminante de liquidarlos totalmente al mejor postor, 12 cajones de té especial en latas de 1|4 y 1|2 libra en lotes, 7 cajones fósforos, 190 cajones jabón perfumado, 276 cajas jabón de tollotte, infinidad de artículos de talabartería y zapatería, 47 cajones aceite oliva, 170 cajones otras clases, 125 depósitos aceite nabo, 320 cajones vinos Oporto, Jerez, Barbera, Freisa, Málaga, Trapiche, Champaña, Nebiolo y otros, 155 cilindros yerba paraguaya para familias, de 30 y 10 kilogramos, 360 latas bizcochos, 70 bolsas porotos, arvejas, lentejas, garbanzos, a liquidarlos, 72 llos dulce membrillo, en perfecto estado, en lotes, y cantidades de otras mercaderías que no detallamos, pero que liquidaremos al mejor postor.
HOY, a la 1.30, en Corrientes 2791.—V. S. Vinelli y Hno. 1p

RURALES, TIENDA
HOY a la 1.30
En CORRIENTES 2791
Básculas de 700, 800 y 1000 ks.
12 Bcas. PORTLAND

142 IMPERMEABLES TIPO inglés, 240 capas y 320 pares zapatos impermeables por cuenta de una casa importadora en liquidación, 270 trajes completos buena confección, género de lana, cantidades de piezas de géneros como, asimismo infinidad de confecciones por cuenta de una casa de la campaña en liquidación; 131 piezas uso doméstico 4 anchos, 37 docenas camisas para hombre, clase superior; 50 docenas calzoncillos zephir e infinidad de artículos de mercería, por cuenta de una tienda que liquida; 400 docenas pañuelos, 26 docenas sombreros de fieltro importados, otros de paja, 260 docenas servilletas, 2.000 docenas pares medias, 240 docenas toallas turcas, 9 básculas nuevas, de 600 a 1.000 kilogramos, varias balanzas de 2 platos con pesas, fiambreras, etc., a liquidar, 239 rollos alambre tejido varias clases, 720 postes madera dura, 40 columnas, 70 baldes para albañil, varios balcones de hierro, puertas, palmeras, alambre de púa e infinidad de artículos que remataremos
HOY, a la 1.30 p. m., en Corrientes 2791. —V. S. Vinelli y Hno. 1p

REMATE QUINTIN ALFONSIN CALLE SARMIENTO 1646

CONFITERIA, RESTAURANT, ALMACEN, CHOCOLATERIA, BAR, BILLARES, FARMACIA, PANADERIA, PELUQUERIA, SASTRERIA, ESCRITORIOS, etc.

HOY

PARA TODOS NEGOCIOS— Armazones, estanterías, espejos, mostradores, heladeras, jardineras, barandas, zócalos con espejo, puertas cancel, billares, vitrinas, máquina café, mostrador estaño, heladeras, fideeras, cajas registradoras, cocinas, banquitos, letreros, aparejos, estibas y planchas, tarros, campanas, mesas sastre, panera roble y cedro, mostradores, cheras, conservadoras, baños maría, toilettes peluquerías, lavatorios, aguas corrientes, sillones, perchas, escaleras, biombos, tabiques, escritorios, cajas hierro, 4.000 sillas, 1.000 mesas, mostradores, vidrieras, cortinados, bancos lustrar, vidrieras calle, balanza, báscula, gran cantidad de servicio loza, metal, cristal, etc., remataré
HOY, a las 3 p. m., Sarmiento 1646 — Alfonsín. 1p

PELUQUERIA REGIA EN roble, ricos espejos y bronces, completa, entradas, salón, etc.
HOY, a las 3 p. m., Sarmiento 1646 — Alfonsín. 1p

Eugenio Lasala y Cía.

¡HOY! ¡HOY! TODO SIN base. Mostradores, armazones, balanzas, básculas, portadas, heladeras, conservadoras, zócalos, espejos, jardineras, divisiones, esteras, sillas, mesas bar, vaseras, vitrinas, escritorios.
HOY, HOY, Victoria 1068. 1p

*¡HOY! ¡HOY! CAMAS, RO*peros, mesas luz, comedor y otros, arañas, cuadros, cunas, perchas, aparadores, trinchantes, relojes, cómodas, lavatorios, estufas, maniquíes.
HOY HOY, por lo que den, Victoria 1068. —E. Lasala y Cía. 1p

RUIZ, MARCHESE & Cía.

HOY a las 2 p. m. HOY
Frente a la estación Retiro - FALUCHO 1165

HOY — 710 ROLLOS DE púa y liso, 37 tranqueras, 49 bebederos, 3.000 kilos cadena patente, 47 pichoneras, 15 portones, 300 postes, 2000 varillas de lapacho, 400 chapas de cinc canaleta, 30 juegos varas para sulkys, 300 docenas pinceles, 2 máquinas embotellar, 300 pecheras, 250 anteojeras, 40 guarniciones sulkys, 1.000 pares de estribos, etc., etc. 1p

HOY — 10 CAJONES DE TE 30 cilindros de yerba, 47 bolsas de azúcar, avería, 30 llos dulce membrillo, 40 cajones duraznos, 60 cajones galletitas, 300 cajones puré tomate, 100 cajones sardinas, 39 cajones conservas españolas, 40 jamones, 2.000 kilos queso, 30 barriles de vino tinto, 100 cajones vinos embotellados, 170 cajones vermouth, caña, bitter, aperital, ginebra, cognac y otros varios, 300 cajones agua Krondorff, 300 piezas enlozados, 170 docenas pañuelos de seda para cuello, 195 docenas medias de hilo y seda, 140 cajones jabón amarillo y muchos otros lotes que estarán a la vista en nuestro sótano.
HOY en Falucho 1165.—Ruiz Marchese y Cía. 1p

AYERZA, CULLEN & SEOANE

HOY
A LAS 2 P. M.
FABRICA NACIONAL DE CAMAS Y ELASTICOS
Maquinarias para mecánica
Herrerías y demás existencias
EN LOTES
En su local Billinghurst 970
AYERZA, CULLEN & SEOANE

*FABRICA COMPAÑIA NA*cional de camas y elásticos. Todas las maquinarias, existencias e instalaciones. Máquinas para talleres mecánicos y herrerías, máquinas para aserraderos y carpinterías mecánicas, máquinas para fábricas de camas y colchones elásticos: 1 torno mecánico paralelo de 2.50, 1 cepilladora para hierro, 1 radial alta velocidad, 1 agujerear Cincinati, 1 id alta velocidad, 1 esmeriladora, 2 cortadoras hierro, 4 dobladoras de caño, 1 gran balancín, 4 punzonadoras a motor, 2 torneras a vapor, 5 garlopas y cepilladoras, 2 machimbradoras grande y chica, 3 sierras sin fin, 4 escopladoras madera, 1 fresadora, 2 estiradoras para elásticos a vapor, 2 trapanos agujerear a vapor, 1 balancín chico, 14 tornos para banco, 1 moldurera, 6 tornos a mano para madera, 4 cilindros, 1 hacer bulones, 1 afilar cuchillas, 3 afiladoras sierra sin fin, 1 sierra circular, 16 tejedoras alambre para elásticos, 3 motores eléctricos de 2, 7 1|2 y 11 H. P., 5 bigornias, 10 cortadoras y punzonadora hierro a mano Weingarten, etc., 1 rebajadora, 2 mandriles, 1 destroncadora, 1 serrucho árbol, 1 motor a nafta 2 H. P., 1 movimiento de bomba cañerías y accesorios, 1 tanque hierro para agua de 15 mil litros, 1 torre para id, herramientas en general para mecánica y fabricación, planchas para enderezar, fraguas, piedras esmeril, cuchillas, básculas, transmisiones, poleas, correas, instalación eléctrica, 7.500 pies madera pino Brasil y pino tea en tirantes, tablas y listones cortados, preparados para elásticos, 4.500 kilos hierro nuevo, ángulo, cuadrado, redondo, etc., 3.000 kilos caños hierro 3|4 para cama, 4.000 kilos de grampas, arandelas, remaches, bulones, tornillos, bisagras, chavetas, pasadores, puntas, etc., 800 kilos alambre crudo, recocido y cobreado, 20 kilos aluminium polvo, 250 elásticos para cama surtidos, escritorios comerciales, divisiones, vidrieras, y divisiones de pino e infinidad de otros artículos que no se detallan por su mucha extensión. En su local Billinghurst 970.
EL MARTES 8 de abril y subsiguientes a las 2 p. m. se rematarán en lotes por liquidación total de fábrica y cuenta de quien corresponda. Seña, 20 o|o. Comisión, 10 o|o.—Ayerza, Cullen y Seoane.

AYERZA CULLEN & SEOANE
Socios: Isaac Ayerza, Huberto Cullen
Ayerza, Ramón M. Seoane

LOS LUNES Y JUEVES, A la 1 de la tarde, remate de comestibles, bebidas, ferretería, artículos rurales, tienda y mercería. En nuestra casa, Defensa número 183 al 193. perm.

12.560 QUESOS SBRINZ, Sorrento, Goya, etc., con 29.500 kilos, moldes para quesos, tarros para crema y leche, baldes, etc. Averías de incendio. En el local Sáenz Peña 1416 al 36.
EL VIERNES 11 de abril, a las 2 p. m. se rematarán en lotes a gusto de los compradores esta importante partida de quesos con muy poca avería, por orden de las compañías aseguradoras, por cuenta de quien corresponda, y como perteneciente a lo salvado del siniestro de incendio ocurrido en los depósitos de los señores Marrá y Cía., Corrientes 3264. Seña 20 o|o. Comisión 10 o|o.—Ayerza, Cullen y Seoane. a8

Bardier y Sisterna

*LOS AUTOMOVILES Y exis*tencias del taller y garage Av. Cabildo 2951 a liquidar sin retirar lote y por lo que den, sin base al mejor postor, por cesación del negocio, 6 automóviles de excelentes marcas y en perfectas condiciones, todos de 4 cilindros, 15-20 H. P., carrocerías landaulet y limousine desmontables, entrando 2 marca Fiat, 1 Dion Bouton, 2 Spa (tipo campo) y 1 Mors. Todos en marcha y a disposición de los interesados que deseen probarlos. Las maquinarias, herramientas, accesorios y repuestos del taller consistentes en magnetos, carburadores, palier, tarrajas, cubiertas, cámaras, piezas de repuesto, fragua portátil, bigornia, llaves, caños, acero cromo, níquel, chapas, tirantes, caños, aceite, caja hierro, escritorio, armarios y todo cuanto esté a la vista. En exposición desde ya. Seña a satisfacción. Comisión 10 o|o a cargo del comprador. Informes San Martín 291, U. T. 3862, Av.—Bardier y Sisterna.
EL DGO. 13 de abril a las 8 y 30 de la mañana, allí. v8

C. Senatore

MAÑANA LIBREROS CIGARREROS

*CALLE ALSINA 626. MA*ñana a las 2 p. m. remataré el espléndido y gran surtido de artículos de librería y cigarrería por orden de su dueño y a liquidar a cualquier precio. Cigarrería, cigarros y cigarrillos de marcas corrientes, fósforos Victoria y Compañía General. Tabacos, pipas, boquillas, máquinas cortar cigarros, etc. 1p

*LIBRERIA Y UTILES ES*colares, cuadernos Belgrano, mapas, tapa dura, hule, blocks carta y dibujo, cuadernos, diseño, lápiz, lapiceras, goma, tinta, cajas compás, reglas, escuadras, carteras para colegio, papel varias clases, sobre oficio, comercial, esquela y otros mapas, plumas, chinches, broches y un variado surtido en postales.
MAÑANA a las 2 p. m. 1p

LIBROS PARA COLEGIO — Textos primarios, secundarios y normales, novelas, diccionarios, códigos, obras famosas, enciclopedia Universal, por J. Espasa y un variado surtido de libros de autores famosos. Armazones, mostradores, roble y cedro, vidrieras, parantes niquelados, escritorio, biblioteca, fonógrafo, discos, etc. En conjunto 5.000 pesos a liquidar por lo que den. Comisión 10 o|o. Seña en todo lote. Más datos al martillero.—C. Senatore.
MAÑANA, Alsina 626. 1p

Pascual A. Fernández

HOY CHOCOLATERIA y LUNCH

GARAY 1959 A LAS 2 P. M. remataré, sin base, todas sus existencias, como ser: mesas, sillas Viena, 30 metros azulejos con 3 lunas, servicio: tazas, cafeteras, teteras, vasos, platos, etc., camas de dos plazas, una de bronce y otra de hierro al laqué y todo cuanto estará a la vista. Comisión 10 o|o. Seña a satisfacción. Datos y prospectos en mi oficina, Pavón 1422. 1p

V. L. Caccuri

*HOY — PELUQUERIA, RI*vadavia 4832. Espléndidas toilettes, armazones, mostradores, muebles de familia, lavatorio, dormitorios, sillones, toallas, niquelado, perfumería.
HOY MARTES, a las 2 p. m. Informes a mi escritorio, Lavalle 1452. U. T. 5444, Lib. 1p

Agustín P. Taurel y Cía.

(Sarmiento 1118)

GRAN FERIA DE TIENDA muebles y cerrajes en venta particular. Remate los miércoles a las 3 p. m., en nuestro salón Sarmiento 1118. v9

Esteban Bonorino

*HILO PARA COSER BOL*sas, 663 paquetes, papel Romani. Averías. Con intervención de los agentes de seguros y por cuenta de quien corresponda. En seguida. Otros artículos: En mi casa Bolívar 326.
EL JUEVES 10 de abril a las 2 de la tarde procederé a la venta a dinero al contado. Seña 30 o|o. a8

RAVIER y GONZALEZ

EN NUESTRA CASA CHACABUCO 138
MAÑANA MIERCOLES 9 A LA 1.30 EN PUNTO
Importante remate por cuenta de fabricantes españoles, ingleses y norteamericanos.
GRAN STOCK DE ARTICULOS DE BONETERIA
Como ser: 5.500 docenas camisetas con y sin frisa; 6.000 docenas medias para señora; 2.000 docenas medias largas para niña; 11.000 doc. calcetines para hombre; 5.500 docenas calcetines para niño.
2.000 docenas toallas, 4.000 doc. repasadores, 1.500 doc. servilletas; 400 colchas.
Por orden de una casa importadora, una gran cantidad de tejidos para la estación, como ser: Bombasíes, franeletas, moletones, paños, sargas, tartanes, etc., etc.
Por orden de un representante: 5.000 docenas calcetines fantasía para hombre y 6.000 docenas medias puntera blanca, en cinco clases distintas, para señora.
Al contado. — Comisión 10 o|o. 1p

A. Inchausti

POR DISOLUCION DE LA razón social Luis Subiza y Cía., remataré
EL JUEVES 10 de abril y días subsiguientes, todas las mercaderías que están en exhibición en el salón Belgrano 1900, como ser: zapatería, talabartería, ferretería, bazar, artículos de sombrerería y mueblería, gran surtido de almacén, ramos generales de campaña, artículos rurales, aceites y grasa para máquinas, soga de cáñamo y sisal, caja registradora Nacional, etc. Puede visitarse todo el día.—A. Inchausti, Belgrano 1900. v10

M. Kohan y Cía.

Avenida de Mayo 1158

DORMITORIOS, COMEDORES, ESCRITORIOS,
Arañas, Caja de hierro,
Juegos cuero. Salas
Vestíbulos, Coche coupé
HOY a las 8.30 p. m.

*REMATAREMOS ESTA NO*che, sin base, regios dormitorios caoba y bronce, 3 cuerpos, desarmables, lunas interiores; otro citronier; 13 más en roble, cedro y pino, soberbios comedores caoba, 3 cuerpos, desarmables con vitrinas laterales; otros en roble, cedro, nogal y pino; guardarropas, camas bronce. Un soberbio coupé especial para médico, ciudad o campaña flamante, dos cajas de hierro bancarias 1.10x2.10, 48 más distintos tamaños, juego cuero 3 piezas, escritorios norteamericanos con persianas y ministro, archivos, juegos sala, mesas, columnas, espejos dorados, vestíbulos de mimbre para hall estilo gótico de nogal macizo y 400 lotes más que se hallan en exposición todo el día, en nuestro salón, Avda. de Mayo 1158. Frente al París Hotel.

LIBROS! LIBROS! LIBROS! Una buena biblioteca con 2.500 tomos de los mejores autores. Diccionarios enciclopédicos Hispano-Americano, 28 tomos, obras hermosas, libros antiquísimos en pergamino, obras de Mitre, Alberdi, Castelar, Cervantes, de medicina, ingeniería, arquitectura, etc., remataremos.
EL JUEVES 10 del cte., a las 8.30 p. m., en nuestros amplios salones de la Av. de Mayo 1158, frente al París Hotel. Soliciten catálogos, U. T. 2495, Libertad. 1p

Gandolfo y Grabois

Corrientes 1880

HOY
A LAS 8 P. M.
MUEBLES, PIANOS, CAMAS DE BRONCE

REMATAREMOS al MEJOR postor un rico juego de hall antiguo, varios comedores de roble, ricos juegos de dormitorio de roble y nogal, 3 cuerpos a desarme, juegos de vestíbulo y sala, camas de bronce de 1 y 2 plazas importadas, jarrones chinescos, ricos biscuit e infinidad de artículos de fantasía, doseles, arañas, roperos, lavatorios, mesas de luz, bañaderas, aparadores, sillones Viena, sillas Viena, cajas de hierro, carpetas de felpa, camas de hierro al laqué, juego de lavatorio de metal y para te, escritorios norteamericanos, sillones giratorios. 1p

PIANO BUENO de ESTUDIO Spangenberg. Antigüedades, rico juego de hall, 6 piezas, cómodas con secreter, jarrones, mesitas con incrustaciones de nácar, biscuit. 1p

*BUENOS JUEGOS DE POR*celana para mesa, juegos de cristal fino y de lavatorio. Otro de metal de id. 1p

COLCHONES, ALMOHADAS cortinados, visillos de hilo, acolchados, gran cantidad de frazadas y ropas varias. Comisión 10 o|o.—Gandolfo y Grabois, U. T. 7538, Libertad. 1p

F. Miguens Rey

*HOY, A LAS 3 p. m.—EXCE*lentes ocasiones para comerciantes y particulares.
REMATE de instalaciones, muebles y útiles: Regio dormitorio roble, juego vestíbulo, macetas, jaulas, escritorios, mesas, sillas, armazones, mostradores, vitrinas, cajas hierro, relojes, artefactos eléctricos y otros artículos. No falte; Le interesa. C. Pellegrini 71. 1p

Guillermo Gowland y Cª

REMATES SEMANALES — LOS MIERCOLES Y VIERNES: comestibles y bebidas, ferretería, tienda, artículos rurales, etc., a la 1 de la tarde, en nuestra casa, Bolívar 351 al 361. perm.

ARTICULOS DE ALMACEN —870 cilindritos yerba especial, 50 cajones jabón amarillo, 37 cajones sarnosa, 47 cajones chocolate, 90 barricas y cilindros yerba, 27 cajones conserva, 37 cajones té Ceylán suelto, 110 bolsitas café en grano, 60 bolsas almendras, 290 cajas te, 107 cajones pasas uva, 60 cajones teyerbina, 37 bolsas porotos, 135 cajones Oporto, Marsala, Jerez, Málaga, cognac y Champagne, etc. En nuestra casa, 361 Bolívar 361.
EL MIERCOLES 9 de marzo, a la 1.30 p. m., se rematarán en lotes. Seña, 30 o|o. —Guillermo Gowland y Cía. a8

RURALES Y FERRETERIA. 397 rollos alambre galvanizado, liso y púa, 1.050 chapas canaleta de 6, 7, 10 y 12 pies, 58 cajones cabos de hacha, pico, guadaña, maza, etc., 84 bebederos para hacienda de hierro y madera, 13.250 metros alambre tejido para cerco, gallinero y cerdos, 390 postes madera 3x3 y 4x4, 6.000 varillas y varillones, madera, 900 torniquetas, 108 tranqueras lapacho doble crucero de 1 1|2 2 1|2, 3, 3 1|2 y 4 metros, 36 comederos hierro galvanizado, 60 cajones clavos techo, guarniciones, baldes volcadores, maderas, caños, incubadoras, madres, planchas, etc. e infinidad de artículos. En nuestra casa, 361 Bolívar 361.
EL MIERCOLES 9 de abril, a las 2.30 p. m., se rematarán en lotes. Seña, 30 o|o. —Guillermo Gowland y Cía. a8

B. ARIZTEGUI & Co.

BOLIVAR 336

*MARTES Y SABADOS—RE*mate de artículos de almacén, bebidas, rurales, bazar, ferretería, talabartería, construcción. 1p

*HOY — ALMACEN, BEBI*das, 40 cascos vino tinto, 56 cajones aceite de 1 y 2 kilos, 100 bultos yerba mate, 210 b. harina de 90 kilos, 30 cajones sardinas en tabales, 60 llos dulce membrillo, 76 cajones anchoas y conservas varias, 65 cajones chocolate, caramelos y pastillas, 460 bolsas garbanzos y legumbres, 26 b. pasas uva, 1.200 kilos café Brasil y Caracolillo en bolsitas, 160 latas cafés y especias molidos, 176 cajones vinos, aperitivos y licores remataremos en lotes en nuestra casa.
HOY, a las 2 p. m.—B. Ariztegui y Cía., Bolívar 330|36. 1p

HOY—RURALES Y VARIOS —1.460 postes y medio postes, 3.600 varillas y varillones, 560 rollos alambre liso, de púa, torcido y tejido para cercos, 26 lonas para parvas y carros, 200 docenas hachitas de mano, molinos a viento, tanques y chapas australianos, bombas y cilindros, bombas Balldocer, básculas, norias, arados, rastras, cubiertos, bombillas, jabón pulidor, 14 cajones yuguillos y tiros y cajones cadena, 30 barricas soda cristal, 3.760 metros caños galvanizados, aceites y grasas para máquinas, frenos, anteojeras, pecheras, 45 guarniciones reforzadas varias clases, 200 molduras, cepillos, 370 docenas cepillos y canastos, etc., remataremos en lotes.
HOY a las 2 p. m. — B. Ariztegui y Cía., Bolívar 330|36. 1p

Lascano Navarro y Cía.

MOBLAJE

*HOY — DEL DOCTOR MO*lina. Su rico, sólido y elegante moblaje, en su mayor parte importado, lo remataré sin base, en su casa, calle Charcas 1555.
HOY MARTES 8 de abril, a las 8.30 de la noche. Gran comedor importado estilo Imperio, todo roble y bronce, 12 sillas del juego tapizadas búfalo, metalero, juego cuero y roble, metales finos, porcelanas, cristalería, bronce, eléctrica, cuadros al óleo, pastel, gobelinos, 1 juego sala dorado de París, otro más sencillo, columnas, mesa, jardinera, espejo haciendo juego todo dorado, mármoles, jarrones, bibelot, dos columnas de mármol y bronce, arañas francesa, escritorio y biblioteca norteamericanos, 2 sillones norteamericanos, 1 dormitorio roble y bronce, modelo único en el país, otro de 3 cuerpos de caoba y bronce, colchones, dosel, cortinados, cuarto de baño, cocina y cuanto estará a la vista. Comisión 10 o|o. Seña a satisfacción. Desde ayer en exposición, visítese.
ESTA NOCHE, a las 8.30, sin base. Charcas 1555. 1p

Antonio Silva y Cía.

*ALMACEN INCLAN 2660 ES*quina Jujuy, remataremos por cuenta y orden de su dueño
EL DIA 9 de abril, a la 1 p. m. todas las existencias de este negocio, como ser mercaderías generales, balanza 2 platos, fiambrera, campanas, heladera y todo cuanto estará a la vista a la hora del remate. Mañana detalles. Seña a satisfacción. Comisión 10 o|o, a cargo del comprador. Más datos a nuestro escritorio, Estados Unidos 800.—A. Silva y Cía. 1p

JUAN S. MAZZEI

JUDICIAL -- HOY
A LAS 2 P. M. — ULTIMO DIA
GRAN ZAPATERIA
BERNARDO DE IRIGOYEN 580
CALZADOS FINOS
PARA HOMBRE Y SEÑORA v8

Andrés R. Galimberti

FERRETERIA, Pinturería y bazar. Castillo 500, sin base, remataré
EL JUEVES 10 de abril, a la 1.30 p. m., cerraduras, manijas, manetones, fallebas, bisagras, bulones, tornillos, herrajes de bronce, limas, papel de lija, vidrios, soga sisal y cáñamo, alambre, serruchos, serruchos, prensas, escuadras, herramientas carpintero, taladros, clavos, palas, picos, canillas de bronce, rejillas, papel de empapelar, máquinas picar carne, cucharas, cuchillos, planchas, pinturas extranjeras y del país, barnices, esmaltes, ocres, negro marfil, etc., coreros, juegos de agua, licoreras, pavas, teteras, lecheras, fuentes, sartenes, platos, tazas, copas y mucho más que no detallo por su extensión y que estará a la vista. Datos y prospectos a mis oficinas, Lavalle 1344, U. T. 660, Libertad. 1p

CARPINTERIA MECANICA, fábrica de muebles y depósito de maderas, Constitución 3717, todas las existencias, por orden de su dueño, sin base, remataré
EL DOMINGO 13 de abril, a la 1.30 p. m. SIERRA SIN FIN, CEPILLADORA, garlopa, buen tupí, escopladora, esmeril, 2 motores eléctricos 2 y 4 HP., c. alt., Siemen Schuker, trasmisiones, poleas, correas, cojinetes, caja para enchapar, fragua a ventilador, morzas de banco y afilar sierras, instalación fuerza motriz, 10 bancos carpintero de algarrobo, herramientas generales, cocina para calentar cola, cajas de sierras sin fin y discos para circular, etc. 1p

*30.000 PIES CEDRO PARA*guayo, salteño y otras maderas, 4.000 patas para mesa de cedro, 25 juegos comedor marcadas para construir, 5.000 metros filetes palo rosa, 300 metros chapas de roble, $ 5.000 en artículos nobles de tapicería y ferretería, 3 docenas de marroquín granate y negro, juego comedor caoba, biblioteca nogal, juego escritorio de cuero y en blanco, mármoles de color, caja de hierro, escritorio roble, prensa copiar, sillón giratorio y mucho más que no detallo por su extensión. Datos y prospectos a mis oficinas, Lavalle 1344. U. T. 660, Libertad.—Andrés R. Galimberti 1p

Martín Bisañez

ALMACEN BIEN SURTIDO Thames 1806, remataré
EL MIERCOLES 9, a la 1.30, lindos armazones, cedro, fideera, regia heladera, balanzas, tarros, medidas y buen stock de mercaderías legítimas, yerba, arroz, legumbres, sardinas. Informes, Sáenz Peña 603. U. T. 3958, Lib. v8